

แผนปฏิบัติการพัฒนาสุขภาพของเครือข่ายบริการสุขภาพจังหวัดจันทบุรี

ประจำปีงบประมาณ 2562

เครือข่ายบริการสุขภาพอำเภอเขาคิชฌกูฏ



กลุ่มงานประกันสุขภาพ ยุทธศาสตร์ และสารสนเทศทางการแพทย์

E-mail : hoskitchakut@gmail.com



บันทึกข้อความ

ส่วนราชการ โรงพยาบาลเขาคิชฌกูฏ ตำบลพลวง อำเภอเขาคิชฌกูฏ จังหวัดจันทบุรี

ที่ จป ๐๐๗๒.๓๐๗/๘๑๐

วันที่ ๒๗ กันยายน พ.ศ. ๒๕๖๓

เรื่อง ขออนุมัติแผนปฏิบัติการพัฒนาสุขภาพ ของเครือข่ายบริการสุขภาพอำเภอเขาคิชฌกูฏ ประจำปีงบประมาณ ๒๕๖๒

เรียน นายแพทย์สาธารณสุขจังหวัดจันทบุรี

ด้วย เครือข่ายบริการสุขภาพอำเภอเขาคิชฌกูฏ ประกอบด้วยโรงพยาบาลเขาคิชฌกูฏ สำนักงานสาธารณสุขอำเภอเขาคิชฌกูฏ และโรงพยาบาลส่งเสริมสุขภาพตำบล ในเครือข่าย จำนวน ๖ แห่ง ได้ร่วมกันจัดทำแผนปฏิบัติการพัฒนาสุขภาพเครือข่ายบริการสุขภาพอำเภอเขาคิชฌกูฏ ประจำปีงบประมาณ ๒๕๖๒ เสร็จเรียบร้อยแล้ว รายละเอียดตามเอกสารที่แนบมาพร้อมนี้

จึงเรียนมาเพื่อโปรดพิจารณา หากเห็นชอบโปรดลงนามอนุมัติแผนปฏิบัติการพัฒนาสุขภาพของเครือข่ายบริการสุขภาพอำเภอเขาคิชฌกูฏ ปีงบประมาณ ๒๕๖๒ เพื่อดำเนินการต่อไป

(นายกำธร ทินอง)
สาธารณสุขอำเภอเขาคิชฌกูฏ

(นายสมยศ พนธารา)
ผู้อำนวยการโรงพยาบาลเขาคิชฌกูฏ
ประธานเครือข่ายบริการสุขภาพอำเภอเขาคิชฌกูฏ

เรียน นายแพทย์สาธารณสุขจังหวัดจันทบุรี
เพื่อโปรดพิจารณาอนุมัติ

อัญชณา แจ่มแสงทอง
นักวิชาการสาธารณสุขชำนาญการพิเศษ

(นางยุทยา เวศพรณ) นักวิเคราะห์นโยบายและแผนชำนาญการพิเศษ

CFD ของแพทย์
จังหวัดจันทบุรี

(นายอภิรักษ์ พิสุทธิอาภรณ์)
นายแพทย์สาธารณสุขจังหวัดจันทบุรี

อนุมัติ

แผนภูมิ : การจัดเครือข่ายบริการสุขภาพอำเภอเขาคิชฌกูฏ

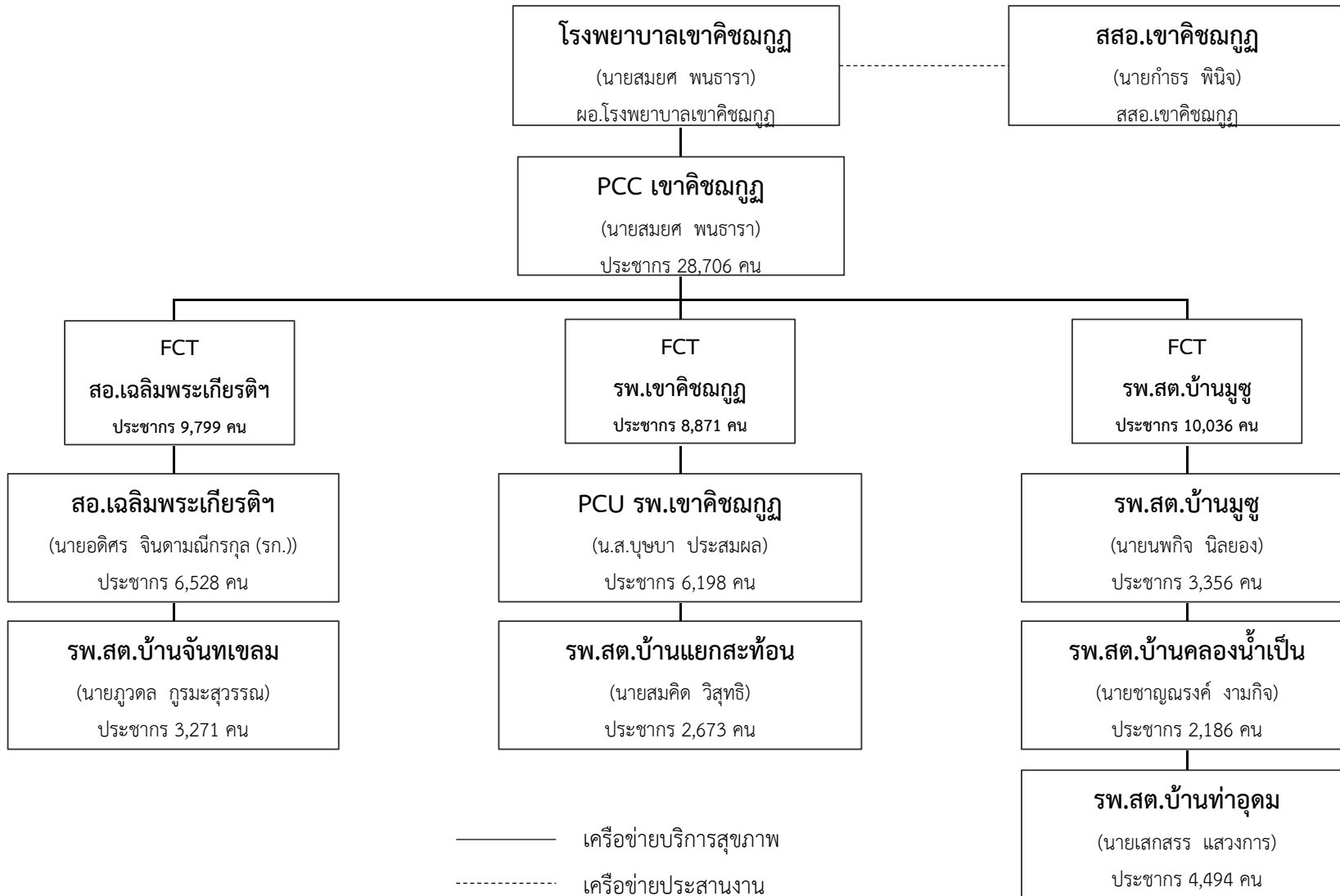

แผนยุทธศาสตร์ / กรอบทิศทางการพัฒนาเครือข่ายบริการสุขภาพอำเภอเขาคิชฌกูฏ

วิสัยทัศน์ : เป็นเครือข่ายบริการสุขภาพชั้นนำที่เป็นเลิศด้านบริการผสมผสานงานแพทย์แผนไทย ทันสมัยด้านเทคโนโลยี ประชาชนสุขภาพดี ภาครัฐีเครือข่ายมีส่วนร่วม

- พันธกิจ :**
1. พัฒนาระบบบริหารจัดการด้านการเงินการคลังให้มีประสิทธิภาพ
 2. พัฒนาศักยภาพบุคลากรด้านการวิจัยและพัฒนา
 3. พัฒนาระบบการจัดการความรู้สู่องค์กรแห่งการเรียนรู้
 4. พัฒนาระบบบริการผสมผสานการแพทย์แผนไทยในการดูแลรักษา ส่งเสริมสุขภาพ ป้องกันโรค และฟื้นฟูสมรรถภาพประชากร 5 กลุ่มวัยอย่างต่อเนื่อง และมีคุณภาพ
 5. พัฒนาระบบข้อมูลสารสนเทศและการใช้ประโยชน์จากฐานข้อมูล
 6. ส่งเสริมให้ภาครัฐีเครือข่ายมีส่วนร่วมในการจัดการด้านสุขภาพอย่างเหมาะสมและพึ่งตนเองได้

เข็มมุ่ง : ให้บริการ 4 มิติที่ผสมผสานการแพทย์แผนไทย เน้นภาครัฐีเครือข่ายมีส่วนร่วมเพื่อประชาชนสุขภาพดี

ค่านิยม : "ฉลาดเรียนรู้ พูเพื่องนวัตกรรม ทีมงานล้ำเลิศ ก่อเกิดทิศทางการนำ งามล้ำน้ำใจบริการ"

SOULS = จิตวิญญาณ

S = Smart (ฉลาดในการเรียนรู้)

O = Originality (สร้างสรรค์นวัตกรรม สิ่งใหม่ๆ)

U = Unity (ทำงานเป็นทีม)

L = Leadership (มุ่งมั่นในการนำองค์กร)

S = Service Mind (บริการด้วยใจ)

แผนประมาณการรายได้และค่าใช้จ่าย ปีงบประมาณ 2562

เครือข่ายบริการสุขภาพอำเภอเขาฉกรรจ์ จังหวัดจันทบุรี

1 ประมาณการรายได้	รวม	บาท
1.1 รายได้ UC		31,835,432.23
1.2 รายได้จาก EMS		42,000.00
1.3 รายได้ค่ารักษาเบิกต้นสังกัด		25,000.00
1.4 รายได้ค่ารักษา อปท.		473,673.83
1.5 รายได้ค่ารักษาเบิกจ่ายตรงกรมบัญชีกลาง		4,100,000.00
1.6 รายได้ประกันสังคม		670,000.00
1.7 รายได้แรงงานต่างด้าว		4,750,000.00
1.8 รายได้ค่ารักษาและบริการอื่น ๆ		7,250,000.00
1.9 รายได้งบประมาณส่วนบุคคลากร		29,500,000.00
1.10 รายได้อื่น		4,600,000.00
1.11 รายได้งบประมาณส่วนบุคคลากร		4,431,666.00
รวมรายได้		87,677,772.06

2 ประมาณการรายจ่าย	รวม	บาท
2.1 ต้นทุนยา		6,382,699.87
2.2 ต้นทุนเวชภัณฑ์มีชีวะยาและวัสดุการแพทย์		4,464,454.00
2.3 ต้นทุนวัสดุทันตกรรม		558,802.61
2.4 ต้นทุนวัสดุวิทยาศาสตร์การแพทย์		4,531,456.00
2.5 เงินเดือนและค่าจ้างประจำ		29,500,000.00
2.6 ค่าจ้างชั่วคราว/พอส./ค่าจ้างเหมาบุคลากรอื่น		7,316,280.00
2.7 ค่าตอบแทน		13,500,000.00
2.8 ค่าใช้จ่ายบุคลากรอื่น		1,440,000.00
2.9 ค่าใช้สอย		2,900,000.00
2.10 ค่าสาธารณูปโภค		2,382,168.58
2.11 วัสดุทั่วไป		1,900,000.00
2.12 ค่าเสื่อมราคาและค่าตัดจำหน่าย		7,147,796.24
2.13 หนี้สูญและสงสัยจะสูญ		305,000.00
2.14 ค่าใช้จ่ายอื่น		6,199,730.00
รวมค่าใช้จ่าย		88,528,387.30

ส่วนต่างรายได้หักค่าใช้จ่าย (NI)

-850,615.24

ตาราง 1 สรุปงบประมาณแผนปฏิบัติการพัฒนาสุขภาพของเครือข่ายบริการสุขภาพอำเภอเขาคิชฌกูฏ ปีงบประมาณ 2562

จำแนกตามยุทธศาสตร์ 4 Excellence

ยุทธศาสตร์ (E : 4)	รวมงบประมาณ (บาท)	แหล่งงบประมาณ			
		เงินบำรุง	UC 62	อปท./กองทุนตำบล	แหล่งอื่นๆ (ระบุ...)
1 Promotion Prevention & Protection Excellence (ส่งเสริมสุขภาพ ป้องกันโรค และคุ้มครองผู้บริโภคเป็นเลิศ)	1,300,180	195,380	150,000	954,800	-
2 Service Excellence (บริการเป็นเลิศ)	1,195,395	528,255	51,440	465,700	150,000
3 People Excellence (บุคลากรเป็นเลิศ)	523,660	523,660	-	-	-
4 Governance Excellence (บริหารเป็นเลิศด้วยธรรมาภิบาล)	14,053,679	6,653,949	7,399,730	-	-
- ค่าใช้จ่ายด้านบุคลากร	22,256,280.00	13,959,430.25	8,296,849.75	-	-
- ค่ายาและเวชภัณฑ์มีใช้ยา	15,937,412.48	-	15,937,412.48	-	-
5 งบสำรองเพื่อบริหารจัดการ/แก้ไขปัญหาและสนับสนุนนโยบาย	50,000.00	50,000.00	-	-	-
รวม	55,316,606.06	21,910,673.83	31,835,432.23	1,420,500	150,000

ตาราง 2 สรุปงบประมาณแผนปฏิบัติการพัฒนาสุขภาพของเครือข่ายบริการสุขภาพอำเภอเขาคิชฌกูฏ ปีงบประมาณ 2562

จำแนกตามภารกิจพื้นฐาน

ภารกิจพื้นฐาน	แผนงาน/โครงการ	รวมงบประมาณ (บาท)	แหล่งงบประมาณ			
			เงินบำรุง	UC 62	อปท./กองทุนตำบล	แหล่งอื่นๆ (ระบุ...)
1 บริหารจัดการ	18 โครงการ	52,070,691.06	20,286,698.83	31,633,992.23	-	150,000
1.1 ค่าจ้าง (ลูกจ้างชั่วคราว, พกส.)	1 โครงการ	7,316,280	7,316,280	-	-	-
1.2 ค่าตอบแทน (นอกเวลา, ฉ.11, ฉ.12, พตส., ไม่ทำเวรฯ ฯลฯ)	1 โครงการ	13,500,000	5,203,150.25	8,296,849.75	-	-
1.3 ค่ายา, เวชภัณฑ์มีค่าใช้จ่าย (วัสดุทันตกรรม, วัสดุวิทยาศาสตร์ฯ ฯลฯ)	1 โครงการ	15,937,412.48	-	15,937,412.48	-	-
1.4 ค่าสาธารณูปโภค	1 โครงการ	2,382,169	2,382,169	-	-	-
1.5 ค่าใช้สอยอื่นๆ	1 โครงการ	4,700,000	1,700,000	3,000,000	-	-
2 วิชาการ / พัฒนาศักยภาพบุคลากร	8 โครงการ	1,280,480	1,280,480	-	-	-
2.1 วิจัย/พัฒนารูปแบบบริการ	5 โครงการ	391,100	391,100	-	-	-
2.2 ประชุม/อบรม ฯลฯ	3 โครงการ	889,380	889,380	-	-	-
3 บริการ	29 โครงการ	1,915,435	293,495	201,440	1,420,500	-
3.1 บริการส่งเสริมป้องกัน	7 โครงการ	498,740	102,840	150,000	245,900	-
3.2 บริการควบคุมป้องกันโรค	5 โครงการ	692,000	53,800	-	638,200	-
3.3 บริการคุ้มครองผู้บริโภค	1 โครงการ	110,700	40,000	-	70,700	-
3.4 บริการรักษาพยาบาล	14 โครงการ	609,220	92,080	51,440	465,700	-
3.5 บริการฟื้นฟูสภาพ	2 โครงการ	4,775	4,775	-	-	-
4 งบสำรองเพื่อบริหารจัดการ/แก้ไขปัญหาและสนับสนุนนโยบาย		50,000.00	50,000.00	-	-	-
รวม		55,316,606.06	21,910,673.83	31,835,432.23	1,420,500	150,000

ตาราง 3 สรุปงบประมาณแผนปฏิบัติการพัฒนาสุขภาพของเครือข่ายบริการสุขภาพอำเภอเขาคิชฌกูฏ ปีงบประมาณ 2562

จำแนกตามโครงการ

โครงการ (A)	รวมงบประมาณ (บาท)	แหล่งงบประมาณ			
		เงินบำรุง	UC 62	อปท./กองทุนตำบล	แหล่งอื่นๆ (ระบุ...)
A1 โครงการพัฒนาและสร้างเสริมศักยภาพคนไทยกลุ่มสตรีและเด็กปฐมวัย	238,740	2,840	50,000	185,900	-
A2 โครงการพัฒนาและสร้างเสริมศักยภาพคนไทยกลุ่มวัยเรียนและวัยรุ่น	120,000	-	80,000	40,000	-
A3 โครงการพัฒนาและสร้างเสริมศักยภาพคนไทยกลุ่มวัยผู้สูงอายุ	40,000	-	20,000	20,000	-
A4 โครงการพัฒนาคุณภาพชีวิตระดับอำเภอ (พชอ.)	-	-	-	-	-
A5 โครงการพัฒนาระบบการตอบโต้ภาวะฉุกเฉินและภัยสุขภาพ	209,300	49,300	-	160,000	-
A6 โครงการควบคุมโรคไม่ติดต่อและภัยสุขภาพ	478,200	-	-	478,200	-
A7 โครงการคุ้มครองผู้บริโภคด้านผลิตภัณฑ์สุขภาพและบริการสุขภาพ	110,700	40,000	-	70,700	-
A8 โครงการบริหารจัดการสิ่งแวดล้อม	3,240	3,240	-	-	-
A9 โครงการคุ้มครองสุขภาพประชาชนจากมลพิษสิ่งแวดล้อมในพื้นที่เสี่ยง (Hot Zone)	100,000	100,000	-	-	-
A10 โครงการพัฒนาระบบการแพทย์ปฐมภูมิ	-	-	-	-	-
A11 โครงการพัฒนาเครือข่ายกำลังคนด้านสุขภาพ	-	-	-	-	-
A12 โครงการพัฒนาระบบบริการสุขภาพ สาขาโรคไม่ติดต่อเรื้อรัง	201,240	19,480	43,260	138,500	-
A13 โครงการป้องกันและควบคุมการติดเชื้อต้านจุลชีพ และการใช้ยาอย่างสมเหตุสมผล	3,000	3,000	-	-	-
A14 โครงการพัฒนาศูนย์ความเป็นเลิศทางการแพทย์	-	-	-	-	-
A15 โครงการพัฒนาระบบบริการสุขภาพ สาขาทารกแรกเกิด	40,000	40,000	-	-	-
A16 โครงการการดูแลผู้ป่วยระยะท้ายแบบประคับประคองและการดูแลผู้ป่วยกึ่งเฉียบพลัน	4,775	4,775	-	-	-
A17 โครงการพัฒนาระบบบริการการแพทย์แผนไทย	87,200	-	-	87,200	-
A18 โครงการพัฒนาระบบบริการสุขภาพ สาขาสุขภาพจิตและจิตเวช	-	-	-	-	-
A19 โครงการพัฒนาระบบบริการสุขภาพ 5 สาขาหลัก	-	-	-	-	-
A20 โครงการพัฒนาระบบบริการสุขภาพ สาขาโรคหัวใจ	7,600	7,600	-	-	-
A21 โครงการพัฒนาระบบบริการสุขภาพ สาขาโรคมะเร็ง	240,000	-	-	240,000	-
A22 โครงการพัฒนาระบบบริการสุขภาพ สาขาโรคไต	8,180	-	8,180	-	-
A23 โครงการพัฒนาระบบบริการสุขภาพ สาขาจักษุวิทยา	-	-	-	-	-

โครงการ (A)	รวมงบประมาณ (บาท)	แหล่งงบประมาณ			
		เงินบำรุง	UC 62	อปท./กองทุนตำบล	แหล่งอื่นๆ (ระบุ...)
A24 โครงการพัฒนาระบบบริการสุขภาพ สาขาปลูกถ่ายอวัยวะ	-	-	-	-	-
A25 โครงการพัฒนาระบบบริการบำบัดรักษาผู้ป่วยยาเสพติด	25,000	25,000	-	-	-
A26 โครงการการบริหารบาลพื้นที่สภาพระยะกลาง (Intermediate Care; IMC)	-	-	-	-	-
A27 โครงการพัฒนาระบบบริการ One day surgery	-	-	-	-	-
A28 โครงการพัฒนาระบบการแพทย์ฉุกเฉินครบวงจรและระบบการส่งต่อ	346,100	346,100	-	-	-
A29 โครงการเฉลิมพระเกียรติ	4,500	4,500	-	-	-
A30 โครงการพัฒนาการท่องเที่ยวเชิงสุขภาพและการแพทย์	30,000	30,000	-	-	-
A31 โครงการผลิตและพัฒนากำลังคนด้านสุขภาพสู่ความเป็นมืออาชีพ	511,500	511,500	-	-	-
A32 โครงการ Happy MOPH กระทรวงสาธารณสุข กระทรวงแห่งความสุข	12,160	12,160	-	-	-
A33 โครงการประเมินคุณธรรม ความโปร่งใสและบริหารความเสี่ยง	15,939,412.48	2,000	15,937,412.48	-	-
A34 โครงการพัฒนาองค์กรคุณภาพ	374,880	374,880	-	-	-
A35 โครงการพัฒนาระบบข้อมูลข่าวสารเทคโนโลยีสุขภาพแห่งชาติ (NHIS)	-	-	-	-	-
A36 โครงการ Smart Hospital	173,900	173,900	-	-	-
A37 โครงการลดความเหลื่อมล้ำของ 3 กองทุน	65,000	65,000	-	-	-
A38 โครงการบริหารจัดการด้านการเงินการคลัง	11,000	11,000	-	-	-
A39 โครงการพัฒนางานวิจัย/นวัตกรรมผลิตภัณฑ์สุขภาพและเทคโนโลยีทางการแพทย์	45,000	45,000	-	-	-
A40 โครงการปรับโครงสร้างและพัฒนากฎหมายสุขภาพ	-	-	-	-	-
A41 โครงการบริหารจัดการพื้นฐาน	35,638,179	19,941,598.83	15,696,579.75	-	-
A42 โครงการขับเคลื่อนยุทธศาสตร์การพัฒนาสุขภาพ จังหวัดจันทบุรี					
1 โครงการสุขภาพดีด้วยวิถีคนจันท	-	-	-	-	-
2 โครงการเมืองสุขภาพผู้สูงอายุ (Healthy Aging)	-	-	-	-	-
3 โครงการป้องกัน ควบคุมโรคติดต่อภายใต้ระบบสุขภาพหนึ่งเดียว (One Health)	-	-	-	-	-
4 โครงการสร้างวัฒนธรรมการจัดการสุขภาพโดยจิตอาสาชุมชน	-	-	-	-	-
5 โครงการจันทบุรีเมืองน่าอยู่ (Green & Clean City)	-	-	-	-	-
6 โครงการระบบสุขภาพเป็นเลิศและสากล (Service excellence)	-	-	-	-	-
7 โครงการ Smart Hospital	-	-	-	-	-

โครงการ (A)	รวมงบประมาณ (บาท)	แหล่งงบประมาณ			
		เงินบำรุง	UC 62	อปท./กองทุนตำบล	แหล่งอื่นๆ (ระบุ...)
8 โครงการพัฒนางานสาธารณสุขชายแดนและระบบบริการสุขภาพแรงงานต่างด้าว จังหวัดจันทบุรี	-	-	-	-	-
9 โครงการเมืองสมุนไพรจังหวัดจันทบุรี (Herbal City)	47,800	47,800	-	-	-
10 โครงการเมืองบริการสุขภาพอาเซียน	150,000	-	-	-	150,000
11 โครงการสร้างเอกภาพในการบริหารจัดการเพื่อการขับเคลื่อนนโยบายและยุทธศาสตร์ (One Province One Strategy)	-	-	-	-	-
12 โครงการจันทบุรี 4.0	-	-	-	-	-
13 โครงการองค์กรสมรรถนะสูง (Smart Office)	-	-	-	-	-
14 โครงการบุคลากรสาธารณสุขยอดเยี่ยม (Smart Officer)	-	-	-	-	-
... งบสำรองเพื่อบริหารจัดการ/แก้ไขปัญหาและสนับสนุนนโยบาย	50,000	50,000			
รวม 40+1+1 โครงการ	55,316,606.06	21,910,673.83	31,835,432.23	1,420,500	150,000

การจัดลำดับความสำคัญของปัญหาสาธารณสุข อำเภอเขาคิชฌกูฏ จังหวัดจันทบุรี ปีงบประมาณ 2562

1) ปัญหาสาธารณสุขที่สำคัญของแต่ละกลุ่มวัย

กลุ่มวัย	โรค/ประเด็นปัญหา	ข้อมูลสนับสนุน / สถานการณ์	เกณฑ์การจัดลำดับความสำคัญ					
			ขนาดของปัญหา	ความรุนแรงของปัญหา	การสูญเสียทางเศรษฐกิจ	ความเป็นไปได้ในการแก้ไขปัญหา	ความร่วมมือของชุมชน	คะแนนรวม
			5	5	5	5	5	25
1.กลุ่มสตรีและเด็กปฐมวัย	1.1 การเข้าถึงบริการของหญิงตั้งครรภ์	หญิงตั้งครรภ์ที่ได้รับการดูแลก่อนคลอด 5 ครั้ง (เป้าหมายไม่น้อยกว่าร้อยละ 60) ผลงานอำเภอ ร้อยละ 41.67 พบต่ำสุด ตำบลพลวง ร้อยละ 28, ตำบลคลองพลู ร้อยละ 40.91 และตำบลตะเคียนทอง ร้อยละ 43.48	4	4	4	2	4	18
		หญิงหลังคลอดได้รับการดูแลครบ 3 ครั้ง (เป้าหมายไม่น้อยกว่าร้อยละ 65) ผลงานอำเภอ ร้อยละ 41.43 พบต่ำสุด ตำบลคลองพลู ร้อยละ 24.14, ตำบลชากไทย ร้อยละ 34.78 และตำบลจันทเขลม ร้อยละ 40	3	2	2	4	4	15
	1.2 การส่งเสริมพัฒนาการเด็ก 0-5 ปี ยังดำเนินการไม่ได้ตามเป้าหมาย	เด็ก 0-5 ปี ได้รับการตรวจคัดกรองพัฒนาการ (เป้าหมายร้อยละ100) ผลงานอำเภอ ร้อยละ 96.23 พบต่ำสุด ตำบลจันทเขลม ร้อยละ 94.51, ตำบลพลวง ร้อยละ 94.61 และตำบลคลองพลู ร้อยละ 94.98	3	3	3	4	3	16
		เด็ก0-5 ปี พัฒนาการเด็กสงสัยล่าช้า ได้รับการติดตาม (เป้าหมายร้อยละ 100) ผลงานอำเภอ ร้อยละ 79.59 ติดตามได้น้อยที่สุด ตำบลคลองพลู ร้อยละ 68.57, ตำบลพลวง ร้อยละ 76.32 และตำบลจันทเขลม ร้อยละ 79.55						
2.กลุ่มเด็กวัยเรียนและวัยรุ่น	เด็กวัยเรียนมีฟันแท้	เด็กอายุ 12 ปีมีฟันผุในฟันแท้ ผลงานอำเภอ ร้อยละ 33.15 พบมากที่สุด ตำบลตะเคียนทอง ร้อยละ 57.14, ตำบลชากไทย ร้อยละ 55.56 และตำบลจันทเขลม ร้อยละ 35.29	4	2	2	4	3	15

กลุ่มวัย	โรค/ประเด็นปัญหา	ข้อมูลสนับสนุน / สถานการณ์	เกณฑ์การจัดลำดับความสำคัญ					
			ขนาดของปัญหา	ความรุนแรงของปัญหา	การสูญเสียทางเศรษฐกิจ	ความเป็นไปได้ในการแก้ไขปัญหา	ความร่วมมือของชุมชน	คะแนนรวม
			5	5	5	5	5	25
3.กลุ่มวัยทำงาน	วัยทำงานมีพฤติกรรมสุขภาพที่ไม่พึงประสงค์	พบผู้ป่วยโรคความดันโลหิตสูง มีภาวะแทรกซ้อนของโรคหลอดเลือดสมอง (เป้าหมาย อัตราตายไม่เกินร้อยละ 7) ในปี 2561 พบอัตราตายร้อยละ 0.03	4	2	4	3	3	16
		การคัดกรองมะเร็งปากมดลูกในสตรีอายุ 30 – 60 ปี (เป้าหมายไม่น้อยกว่าร้อยละ 80) ผลงานอำเภอ ร้อยละ 76.86 พบต่ำสุด ตำบลพลวง ร้อยละ 64.97 และตำบลจันทเขลม ร้อยละ 79.40	1	4	5	2	4	16
		ผู้ป่วยโรคเบาหวานมีภาวะแทรกซ้อนทาง ตา ไต เท้า เพิ่มขึ้น โดยในปี 2561 พบภาวะแทรกซ้อนทางไต ร้อยละ 47.61 พบมากที่ตำบลชากไทย และตำบลตะเคียนทอง ภาวะแทรกซ้อนทางตา พบร้อยละ 3.24	3	2	4	3	3	15
4. กลุ่มผู้สูงอายุ	ระบบบริการรองรับสังคมผู้สูงอายุ ยังไม่ครอบคลุมและมีคุณภาพเพียงพอ	การดำเนินงานตำบล LTC ยังไม่ครอบคลุม โดยในปี 2561 มีตำบลเข้าร่วม จำนวน 2 ตำบล คิดเป็นร้อยละ 40.00	4	2	4	3	3	16
		ได้รับการประเมิน ADL 3,787 คน (ร้อยละ 89.13) พบว่าเป็นผู้สูงอายุกลุ่มติดสังคม 3,730 คน (ร้อยละ 98), กลุ่มติดบ้าน 43 คน (ร้อยละ 1.13) และกลุ่มติดเตียง 14 คน (ร้อยละ 0.37)						

การจัดลำดับความสำคัญของปัญหาสาธารณสุข อำเภอเขาคิชฌกูฏ จังหวัดจันทบุรี ปีงบประมาณ 2562

2) กลุ่มโรคติดต่อ

ลำดับ	โรค	ประเด็นปัญหา	ข้อมูลสนับสนุน / สถานการณ์	เกณฑ์การจัดลำดับความสำคัญ					
				ขนาดของปัญหา	ความรุนแรงของปัญหา	การสูญเสียทางเศรษฐกิจ	ความเป็นไปได้ในการแก้ไขปัญหา	ความร่วมมือของชุมชน	คะแนนรวม
				5	5	5	5	5	25
1	โรคไขเลือดออก	เป็นพื้นที่เสี่ยงการระบาดของโรคไขเลือดออก และมีปัจจัยเอื้อต่อการแพร่กระจายโรคสูง	ในปี 2560 พบผู้ป่วยด้วยโรคไขเลือดออกจำนวน 17 ราย อัตราป่วย 59.70 ต่อประชากรแสนคน ในปี 2561 พบผู้ป่วย จำนวน 15 ราย อัตราป่วย 52.67 ต่อประชากรแสนคน ไม่มีรายงานผู้เสียชีวิต พบมากที่ ตำบลพลวง 8 ราย (293.33) ตำบลตะเคียนทอง 3 ราย (67.78)	4	4	4	4	4	20
2	โรคฉี่หนู	การควบคุมโรคยังไม่เป็นไปตามเป้าหมาย และพบผู้ป่วยโรคฉี่หนู(MDR)	ปี2560 พบผู้ป่วยจำนวน 17 ราย เป็นโรคฉี่หนู 1 ราย มีอัตราป่วย 59.70 ต่อประชากรแสนคน ในปี 2561 พบผู้ป่วย จำนวน 11 ราย อัตราป่วย 38.63 ต่อประชากรแสนคน พบมากที่ตำบลคลองพลู และตำบลจันทเขลม	4	4	3	2	3	16
3	โรคมือ เท้า ปาก	อัตราป่วยโรคมือเท้าปากสูง	ปี2560 มีผู้ป่วยโรคมือเท้าปาก จำนวนทั้งสิ้น 93 ราย คิดเป็นอัตราป่วย 326.57 ต่อประชากรแสนคน ในปี 2561 พบผู้ป่วย จำนวน 74 ราย อัตราป่วย 259.85 ต่อประชากรแสนคน พบมากที่ตำบลพลวง 22 ราย (293.33) และตำบลคลองพลู 21 ราย (325.33)	3	3	2	3	4	15

การจัดลำดับความสำคัญของปัญหาสาธารณสุข อำเภอเขาคิชฌกูฏ จังหวัดจันทบุรี ปีงบประมาณ 2562

3) กลุ่มโรคไม่ติดต่อ

ลำดับ	โรค	ประเด็นปัญหา	ข้อมูลสนับสนุน / สถานการณ์	เกณฑ์การจัดลำดับความสำคัญ					
				ขนาดของปัญหา	ความรุนแรงของปัญหา	การสูญเสียทางเศรษฐกิจ	ความเป็นไปได้ในการแก้ไขปัญหา	ความร่วมมือของชุมชน	คะแนนรวม
				5	5	5	5	5	25
1	โรคความดันโลหิตสูง	พบผู้ป่วยโรคความดันโลหิตสูงมีภาวะแทรกซ้อนทาง	พบผู้ป่วยโรคความดันโลหิตสูง มีภาวะแทรกซ้อนของโรคหลอดเลือดสมอง (อัตราตายไม่เกินร้อยละ7) ในปี2561 พบอัตราตายร้อยละ 0.03	4	2	4	3	3	16
2	อุบัติเหตุทางถนน	พบการเกิดอุบัติเหตุบ่อยครั้ง และมีอัตราตายเพิ่มสูงขึ้น (เป้าหมายไม่เกิน 18/ประชากรแสนคน)	อัตราการเกิดอุบัติเหตุจากรถยังคงพบอย่างต่อเนื่อง ในปี 2561 พบการเกิดอุบัติเหตุจากรถ 480 ครั้ง ผู้บาดเจ็บ 565 ราย ผู้เสียชีวิต จำนวน 11 ราย อัตราตาย 38.17/แสนประชากร	3	4	5	1	3	16
3	โรคเบาหวาน	พบผู้ป่วยโรคเบาหวานมีภาวะแทรกซ้อนทางตา ไต เท้า	ผู้ป่วยโรคเบาหวานมีภาวะแทรกซ้อนทาง ตา ไต เท้า เพิ่มขึ้น โดยในปี 2561 พบภาวะแทรกซ้อนทางไต ร้อยละ 47.61 พบมากที่สุดที่ตำบลชากไทย และตำบลตะเคียนทอง ภาวะแทรกซ้อนทางตา พบร้อยละ 3.24	3	2	4	3	3	15
4	โรคหัวใจและหลอดเลือด/โรคหลอดเลือดสมอง	อัตราป่วยรายใหม่โรคหัวใจและหลอดเลือด และโรคหลอดเลือดสมอง เพิ่มสูงขึ้น	อัตราป่วยรายใหม่โรคหัวใจและหลอดเลือด พบมากที่สุดที่ ตำบลชากไทย ร้อยละ 0.32 รองลงมาตำบลพลวง ร้อยละ 0.26 และตำบลตะเคียนทอง ร้อยละ 0.25	4	4	4	1	2	15
			อุบัติการณ์ป่วยรายใหม่โรคหลอดเลือดสมอง พบมากที่สุดที่ ตำบลพลวง 433.41 รองลงมาตำบลคลองพลู 336.29 และตำบลชากไทย 322.73 ต่อแสนประชากร ในปี 2561 พบอัตราตายร้อยละ 0.03						
5	มะเร็งเต้านม มะเร็งปากมดลูก	พบผู้ป่วยมะเร็งมีแนวโน้มพบสูงขึ้น	มะเร็งเต้านม พบมากที่สุดที่ ตำบลคลองพลูและตำบลจันทเขลม 6 ราย รองลงมาตำบลชากไทย 4 ราย ส่วนมากอยู่ในช่วงอายุ 50-59 ปี ในปี 2561 พบ จำนวน 2 ราย	1	5	2	2	4	14
			มะเร็งปากมดลูก พบมากที่สุดที่ ตำบลพลวง 3 ราย รองลงมาตำบลคลองพลู 2 ราย และตำบลจันทเขลม 1 ราย ส่วนมากอยู่ในช่วงอายุ 40 - 49 ปี ในปี 2561 พบ จำนวน 2 ราย						

แผนปฏิบัติการฯ ปี 2562

- 1) 15 แผนงาน 40+1 โครงการ
- 2) โครงการขับเคลื่อนยุทธศาสตร์การพัฒนาสุขภาพ จังหวัดจันทบุรี 14 โครงการ
- 3) แผนบูรณาการกิจกรรมเชิงรุกในชุมชน

นโยบายพัฒนาด้านแบบระบบบริการสุขภาพ จังหวัดจันทบุรี ปีงบประมาณ 2562

เครือข่ายบริการสุขภาพอำเภอเขาฉกรรจ์

3) โครงการเมืองสมุนไพรจังหวัดจันทบุรี (Herbal City)

ผลสัมฤทธิ์รวมของโครงการ

เกณฑ์ชี้วัดความสำเร็จของโครงการ

- 1 จังหวัดจันทบุรีเป็นศูนย์กลางสมุนไพร เพื่อสุขภาพและความมั่นคงทางเศรษฐกิจของชาติ
- 1 มีการรวมกลุ่มเกษตรกรสมุนไพรเกษตรอินทรีย์ที่ชัดเจน เข้มแข็งในการพัฒนาสมุนไพรไทย
- 2 มีโรงงานแปรรูปและผลิตยาสมุนไพรที่ได้มาตรฐาน GMP
- 3 ประชาชนเข้าถึงบริการการแพทย์แผนไทยและการแพทย์ทางเลือกที่มีคุณภาพและมาตรฐานร้อยละ 20
- 4 มูลค่าการใช้ยาสมุนไพรในสถานบริการสาธารณสุขเพิ่มขึ้นร้อยละ 5

ลำดับ	กิจกรรมหลัก	วัตถุประสงค์	เป้าหมาย / จำนวน	ระยะเวลาดำเนินการ (ระบุเดือน)	งบประมาณ (บาท)	ผู้รับผิดชอบ	หมายเหตุ
							ชื่อผลงานวิชาการ/นวัตกรรม
3	โครงการเมืองสมุนไพรจังหวัดจันทบุรี (Herbal City)	เพื่อสนับสนุนการเป็นเมืองสมุนไพรในภาค					
	1 ประชุมคณะกรรมการ พขอ.เพื่อรวบรวมปัญหา	ตะวันออก และรวมลดใช้สารเคมีในพืช		ก.ย.-61	บูรณาการร่วมกัน	พขอ.อำเภอเขาฉกรรจ์	
	2 ทบทวนคำสั่งคณะอนุกรรมการ		คณะกรรมการ 1 ชุด	ก.ย.-61	บูรณาการร่วมกัน		
	3 ร่วมกันรวบรวม ข้อมูล วิเคราะห์ปัญหา			ต.ค.61 - พ.ย.61	บูรณาการร่วมกัน		
	4 จัดทำแนวทางการแก้ไขปัญหาร่วมกัน			ต.ค.61 - พ.ย.61	บูรณาการร่วมกัน		
	5 มอบหมายภารกิจตามหน่วยงานต่างๆ			ต.ค.61 - พ.ย.61	บูรณาการร่วมกัน		
	1 การดำเนินงานระยะต้นน้ำ						
	1.1 ประสาน/มอบหมายหน่วยงานที่เกี่ยวข้องในการหาแหล่งเพาะปลูกสมุนไพรเพื่อเป็นวัตถุดิบในการผลิตสมุนไพรในชุมชนด้วยวิถีเกษตรอินทรีย์					ม.ราชมงคล/เกษตรอำเภอ	
	1.2 ประสานความร่วมมือแก่หน่วยงานที่เกี่ยวข้อง/ร่วมมือในการจัดทำข้อมูลงานวิจัยด้านการใช้สมุนไพรและการนำสมุนไพรมาใช้ให้เกิดประโยชน์ในชุมชน					ม.ราชมงคล/สาธารณสุข	
	1.3 รวบรวมข้อมูลด้านตำราการรักษาโรคด้วยหมอพื้นบ้าน แพทย์แผนไทยในชุมชน					สาธารณสุข	
	1.4 สนับสนุน/ส่งเสริมการสร้างป่าชุมชนด้านสมุนไพร					สาธารณสุข/อปท.5 แห่ง	
	2 การดำเนินงานระยะกลางน้ำ						
	2.1 พัฒนาโรงงานการผลิตสมุนไพรเพื่อรองรับการผลิตสมุนไพรคุณภาพ และนำส่งใช้ใน รพ.ชุมชน/รพ.สต.ทุกแห่ง					รพช.เขาฉกรรจ์	

1) 15 แผนงาน 40+1 โครงการ

แผนปฏิบัติการพัฒนาสุขภาพ เครือข่ายบริการสุขภาพเขาคิชฌกูฏ จังหวัดจันทบุรี ปีงบประมาณ 2562

ยุทธศาสตร์ 4 Excellence

(/) 1.PP&P Excellence () 2.Service Excellence () 3.People Excellence () 4.Governance Excellence

แผนงาน (15)

แผนงานที่ 1 : การพัฒนาคุณภาพชีวิตคนไทยทุกกลุ่มวัย (ด้านสุขภาพ)

โครงการ (40+1)

A1 โครงการพัฒนาและสร้างเสริมศักยภาพคนไทยกลุ่มสตรีและเด็กปฐมวัย

ภารกิจพื้นฐาน

() 1.บริหารจัดการ () 2.วิชาการ/พัฒนาศักยภาพบุคลากร (/) 3.1 บริการส่งเสริมป้องกัน () 3.2 บริการควบคุมป้องกันโรค () 3.3 บริการคุ้มครองผู้บริโภค () 3.4 บริการรักษาพยาบาล () 3.5 บริการฟื้นฟูสภาพ

วัตถุประสงค์/ผลสัมฤทธิ์รวมของโครงการ (57+1)

C1 ระบบบริการของสถานบริการสาธารณสุขทุกระดับได้มาตรฐานอนามัยแม่และเด็กคุณภาพ กลุ่มสตรีและเด็กปฐมวัยได้รับการดูแลที่ครบถ้วน และต่อเนื่อง

เกณฑ์ชี้วัดความสำเร็จของโครงการ (55)

K1 อัตราส่วนการตายมารดาไทยไม่เกิน 17 ต่อการเกิดมีชีวิตคน (สตป.)

K2 ระดับความสำเร็จของพัฒนาการเด็กตามเกณฑ์มาตรฐาน (สตป.)

K3 ร้อยละ 57 ของเด็กอายุ 0-5 ปี สูงดีสมส่วน และมีส่วนสูงเฉลี่ยที่อายุ 5 ปีของเด็กชาย 113 ซม.เด็กหญิง 112 ซม.

ลำดับ	กิจกรรมหลักโครงการ (B)	เป้าหมาย / จำนวน	ระยะเวลาดำเนินการ (ระบุเดือน)	งบประมาณ					ผู้รับผิดชอบ
				รวม	เงินบำรุง	UC 62	อปท./กองทุน	แหล่งอื่นๆ(ระบุ)	
1	จัดบริการ/สนับสนุนการสร้างเสริมสุขภาพกลุ่มสตรีและเด็กปฐมวัย								
	b1.1 การบริการและสนับสนุนการสร้างเสริมสุขภาพกลุ่มสตรี								
	1 สำรวจและขึ้นทะเบียนหญิงตั้งครรภ์เชิงรุกโดย อสม.	หญิงตั้งครรภ์	ต.ค.61 - ก.ย.62	บูรณาการร่วมกัน					กลุ่มงานบริการด้านปฐมภูมิฯ/รพ.สต.ทุกแห่ง
	2 หญิงตั้งครรภ์ทุกรายได้รับการเฝ้าระวังช่วงตั้งครรภ์ คลอด และหลังคลอดด้วยกราฟดูแลการคลอด/แบบประเมิน EFM ตามคู่มือเวชปฏิบัติการคลอดอย่างมีคุณภาพได้มาตรฐาน โดยเฉพาะมารดาที่ตั้งครรภ์ความเสี่ยงสูง	หญิงตั้งครรภ์/คลอด/หลังคลอด	ต.ค.61 - ก.ย.62	บูรณาการร่วมกัน					
	3 ค้นหาความเสี่ยงด้วย admission record	หญิงตั้งครรภ์	ต.ค.61 - ก.ย.62	บูรณาการร่วมกัน					
	4 จัดระบบการส่งต่อหญิงตั้งครรภ์ภาวะฉุกเฉิน ผู้คลอดที่มีภาวะเสี่ยง หรือเมื่อเกิดภาวะแทรกซ้อนด้วยเกณฑ์การส่งต่อที่เป็นลายลักษณ์อักษรอย่างมีประสิทธิภาพ	หญิงตั้งครรภ์ภาวะฉุกเฉิน	ต.ค.61 - ก.ย.62	บูรณาการร่วมกัน					

ลำดับ	กิจกรรมหลักโครงการ (B)	เป้าหมาย / จำนวน	ระยะเวลาดำเนินการ (ระบุเดือน)	งบประมาณ					ผู้รับผิดชอบ
				รวม	เงินบำรุง	UC 62	อปท./กองทุน	แหล่งอื่นๆ(ระบุ)	
	5 ให้ความรู้โรงเรียนพ่อแม่ แก่หญิงตั้งครรภ์ สามี พ่อแม่ในเด็ก 0-5 ปี และญาติที่มารับบริการ คลอดที่โรงพยาบาลเขาคิชฌกูฏ	หญิงตั้งครรภ์และสามี 280 คู่/ หญิงหลังคลอด120 คน/เด็ก 0-5 ปี 600 คน/ญาติ 120 คน	ต.ค.61 - ก.ย.62	บูรณาการบรรมกัน					กลุ่มงานการพยาบาล
	b1.2 การส่งเสริมสุขภาพและพัฒนาการเด็ก ปฐมวัย								
	1 ตรวจคัดกรองพัฒนาการโดยใช้คู่มือเฝ้าระวัง และส่งเสริมพัฒนาการเด็กปฐมวัย (DSPM)	เด็กอายุ 9, 18, 30 และ 42 เดือน	ต.ค.61 - ก.ย.62	บูรณาการบรรมกัน					กลุ่มงานบริการด้านปฐม ภูมิฯ/รพ.สต.ทุกแห่ง
	2 ดำเนินงานหัตถจรรยา 1,000 วันแรกของชีวิต และการพัฒนาตำบลส่งเสริมเด็กอายุ 0-5 ปี สูงดี สมส่วน พันไม่ผู้ พัฒนาการสมวัย	หญิงตั้งครรภ์/หญิงให้นมบุตร/ เด็กแรกเกิด - 5 ปี	ต.ค.61 - ก.ย.62	บูรณาการบรรมกัน					
	3 โครงการตำบลพัฒนาการดีเริ่มที่นมแม่	หญิงตั้งครรภ์ หญิงหลังคลอด เด็ก 0 - 5 ปี ในเขตพื้นที่ตำบล พลวง	ต.ค.61 - ก.ย.62	28,000			28,000		กลุ่มงานบริการด้านปฐม ภูมิฯ/รพ.สต.บ้านคลองน้ำ เป็น
	4 โครงการส่งเสริมพัฒนาการเด็ก 0-6 ปี ให้ ได้รับการดูแลอย่างมีคุณภาพ	หญิงตั้งครรภ์/ผู้ปกครองเด็ก/ครู ศพด./อสม.จำนวน120คน	ต.ค.61 - ก.ย.62	57,400			57,400		รพ.สต.บ้านชุม/รพ.สต. บ้านคลองน้ำเป็น
	5 โครงการส่งเสริมสุขภาพแม่และเด็ก	หญิงตั้งครรภ์และหญิงหลังคลอด ทุกคน	ต.ค.61 - ก.ย.62	25,000			25,000		รพ.สต.บ้านท่าอุ้ม
	6 โครงการหัตถจรรยา 1,000 วันแรกของชีวิต	หญิงตั้งครรภ์ /เด็ก 0-6 ปี ตำบลจันทเขลม	ต.ค.61 - ก.ย.62	30,000			30,000		รพ.สต.บ้านจันทเขลม/ รพ.สต.บ้านแยกสะท้อน
	b1.3 การเฝ้าระวังและส่งเสริมป้องกันทันต สุขภาพกลุ่มสตรีและเด็กปฐมวัย			-					
	1 ส่งเสริมทันตสุขภาพและการป้องกันโรคในช่อง ปากเด็กปฐมวัยที่อายุต่ำกว่า 3 ปีและผู้ปกครอง คลินิกเด็กดี (WBC)	เด็กในคลินิก WBC 600 คน	ต.ค.61 - ก.ย.62	15,000		15,000			กลุ่มงานทันตกรรม

ลำดับ	กิจกรรมหลักโครงการ (B)	เป้าหมาย / จำนวน	ระยะเวลาดำเนินการ (ระบุเดือน)	งบประมาณ					ผู้รับผิดชอบ
				รวม	เงินบำรุง	UC 62	อปท. /กองทุน	แหล่งอื่นๆ(ระบุ)	
	2 ส่งเสริมทันตสุขภาพและการป้องกันโรคในช่องปากเด็กปฐมวัยในศูนย์พัฒนาเด็กเล็กและโรงเรียนอนุบาล	เด็กปฐมวัยใน ศพด.และ รร. อนุบาล 650 คน	ต.ค.61 - ก.ย.62	20,000		20,000			กลุ่มงานทันตกรรม
	3 จัดมหกรรมส่งเสริมสุขภาพช่องปากแม่และเด็ก "Super MOM & KIDS" ตำบลพลวง อำเภอเขาคิชฌกูฏ	แม่และเด็ก 100 คน	กค.62	25,000			25,000		กลุ่มงานทันตกรรม
	4 ส่งเสริมทันตสุขภาพและการป้องกันโรคในช่องปากกลุ่มหญิงตั้งครรภ์	หญิงตั้งครรภ์ 200 คน	มี.ค. - ก.ย. 62	15,000		15,000			กลุ่มงานทันตกรรม
	5 โครงการส่งเสริมสุขภาพช่องปากทันตกรรมป้องกันและรักษาโรคในช่องปากในเด็กกลุ่มปฐมวัย	ผู้ปกครองหรือผู้ดูแลเด็กในตำบล ตะเคียนทอง	ต.ค.61 - ก.ย.62	20,500			20,500		รพ.สต.บ้านท่าอุ้ม
2	พัฒนาคุณภาพและรูปแบบบริการกลุ่มสตรีและเด็กปฐมวัย								
	b2.1 การพัฒนาระบบการดำเนินงานศูนย์พึ่งได้								
	1 ทบทวนบทบาทหน้าที่ผู้รับผิดชอบและคำสั่งแต่งตั้งผู้ที่เกี่ยวข้อง	คำสั่งศูนย์พึ่งได้	ธ.ค.-61	บูรณาการร่วมกัน					กลุ่มงานบริการด้านปฐมภูมิฯ/รพ.สต.ทุกแห่ง
	2 ทบทวนปรับปรุงระบบเฝ้าระวังดูแลเด็กและสตรีที่ได้รับการกระทำรุนแรงให้มีประสิทธิภาพ	1 ระบบ	ธ.ค.-61	บูรณาการร่วมกัน					
	3 จัดระบบการประสานข้อมูลให้แก่ภาคีเครือข่ายได้รู้และมีส่วนร่วมในการแก้ไขปัญหาเด็กและสตรีที่ได้รับการกระทำรุนแรง	1 ระบบ	ต.ค.61 - ก.ย.62	บูรณาการร่วมกัน					
	b2.2 การพัฒนาระบบบริการตามมาตรฐานอนามัยแม่และเด็กคุณภาพ	รพ.เขาคิชฌกูฏ/รพ.สต.6 แห่ง	ต.ค.61 - ก.ย.62	บูรณาการร่วมกัน					กลุ่มงานบริการด้านปฐมภูมิฯ/รพ.สต.ทุกแห่ง
	b2.3 การพัฒนาระบบบริการตามมาตรฐานโรงพยาบาลสายใยรัก	รพ.เขาคิชฌกูฏ	ต.ค.61 - ก.ย.62	บูรณาการร่วมกัน					กลุ่มงานการพยาบาล
	b2.4 การพัฒนาคุณภาพศูนย์เด็กเล็กตามเกณฑ์ศูนย์เด็กเล็กคุณภาพ	ศูนย์เด็กเล็ก 8 แห่ง	ม.ค.62 - ก.ย.62	บูรณาการร่วมกัน					กลุ่มงานบริการด้านปฐมภูมิฯ/รพ.สต.ทุกแห่ง

ลำดับ	กิจกรรมหลักโครงการ (B)	เป้าหมาย / จำนวน	ระยะเวลาดำเนินการ (ระบุเดือน)	งบประมาณ					ผู้รับผิดชอบ
				รวม	เงินบำรุง	UC 62	อปท. /กองทุน	แหล่งอื่นๆ(ระบุ)	
3	พัฒนาศักยภาพบุคลากรและทีมงาน								
	1 อบรมพัฒนาบุคลากรงานสายใยรักแห่งครอบครัว เรื่องการดูแลระยะตั้งครรรภ์ ก่อนคลอดและการช่วยฟื้นคืนชีพทารกแรกเกิด	เจ้าหน้าที่ รพ.เขาคิชฌกูฏ/ รพ. สต. 20 คน	มี.ค.-62	1,400	1,400				กลุ่มงานการพยาบาล
4	พัฒนากลไกการบริหารจัดการกลุ่มสตรีและเด็กปฐมวัยเสริมสร้างความเข้มแข็งและการมีส่วนร่วมของภาคีเครือข่าย								
	b4.1 การพัฒนากลไกการบริหารจัดการกลุ่มสตรีและเด็กปฐมวัย								
	1 จัดประชุม MCH Board ระดับอำเภอและ จัดประชุม Birth Asphyxia and Perinatal Conference	คณะกรรมการ 18 คน	ธ.ค.61 และ มี.ค. มี.ย. ก.ย.62	1,440	1,440				กลุ่มงานการพยาบาล
	2 จัดให้มีการแลกเปลี่ยนเรียนรู้การดำเนินงานแบบ KM	เจ้าหน้าที่ รพ.เขาคิชฌกูฏ/ รพ. สต. 18 คน	ธ.ค.61 และ มี.ค. มี.ย. ก.ย.62	บูรณาการร่วมกัน					กลุ่มงานบริการด้านปฐมภูมิฯ/รพ.สต.ทุกแห่ง
	b4.2 การมีส่วนร่วมของภาคีเครือข่าย								
	1 โครงการอบรมเชิงปฏิบัติการด้านพัฒนาการเด็กปฐมวัย ตำบลชากไทย	รร./ศพด. 2 แห่ง	ต.ค.61 - ก.ย.62	-			30,000.-		ศพด.ต.ชากไทย
	2 โครงการดูแลสุขภาพเด็กและนักเรียนในสถานศึกษาพื้นที่ตำบลพลวง	สถานศึกษา/ศพด.ในพื้นที่ตำบลพลวง	พ.ค. - ก.ย.62	-			3,000.-		ศพด.ต.พลวง
	3 โครงการส่งเสริมโภชนาการให้แก่เด็กในศพด.ต.พลวง	ศูนย์พัฒนาเด็กเล็ก ทต.พลวง	ต.ค.61 - ก.ย.62	-			20,000.-		ศพด.ต.พลวง
	4 โครงการทันตศึกษาในสถานศึกษาพื้นที่ตำบลพลวง	เด็กในศูนย์พัฒนาเด็กเล็กตำบลพลวง	ต.ค.61 - ก.ย.62	-			20,000.-		ศพด.ต.พลวง
	5 โครงการพัฒนาการสมวัยใส่ใจด้วยอาหารหลัก 5 หมู่	เด็กในศูนย์พัฒนาเด็กเล็ก ทต.คลองพลู	พ.ค.62	-			12,300.-		ศพด.ต.คลองพลู
	6 โครงการหนุน้อยคลองพลู พันธุ์ ยิ้มสวย	เด็กในศูนย์พัฒนาเด็กเล็ก	มี.ค. - ก.ค.62	-			21,000.-		อสม.ต.คลองพลู
				238,740	2,840	50,000	185,900	-	

แผนปฏิบัติการพัฒนาสุขภาพ เครือข่ายบริการสุขภาพเขาคิชฌกูฏ จังหวัดจันทบุรี ปีงบประมาณ 2562

ยุทธศาสตร์ 4 Excellence

(/) 1.PP&P Excellence () 2.Service Excellence () 3.People Excellence () 4.Governance Excellence

แผนงาน (15)

แผนงานที่ 1 : การพัฒนาคุณภาพชีวิตคนไทยทุกกลุ่มวัย (ด้านสุขภาพ)

โครงการ (40+1)

A2 โครงการพัฒนาและสร้างเสริมศักยภาพคนไทยทุกกลุ่มวัยเรียนและวัยรุ่น

ภารกิจพื้นฐาน

() 1.บริหารจัดการ () 2.วิชาการ/พัฒนาศักยภาพบุคลากร (/) 3.1 บริการส่งเสริมป้องกัน () 3.2 บริการควบคุมป้องกันโรค () 3.3 บริการคุ้มครองผู้บริโภค () 3.4 บริการรักษาพยาบาล () 3.5 บริการฟื้นฟูสภาพ

วัตถุประสงค์/ผลสัมฤทธิ์รวมของโครงการ (57+1)

C2 เด็กวัยเรียนแข็งแรงและฉลาด

C3 การสูญเสียฟันแท้ในเด็กอายุ 0-12 ปี ลดลง

C4 ปัญหาการตั้งครกในวัยรุ่น ลดลง

เกณฑ์ชี้วัดความสำเร็จของโครงการ (55)

K4 ร้อยละ 70 ของเด็กกลุ่มเสี่ยง ได้รับการกระตุ้นพัฒนาการและดูแลอย่างต่อเนื่องด้วยเครื่องมือมาตรฐาน (เด็กไทยมีระดับสติปัญญาเฉลี่ยไม่ต่ำกว่า 100)

K5 ร้อยละ 70 ของเด็กวัยเรียนอายุ 6-14 ปี สูงดีสมส่วน

K6 อัตราการคลอดมีชีพในหญิงอายุ 15 - 19 ปี น้อยกว่า 38 ต่อพันประชากรหญิงอายุ 15-19 ปี

ลำดับ	กิจกรรมหลักโครงการ (B)	เป้าหมาย / จำนวน	ระยะเวลาดำเนินการ (ระบุเดือน)	งบประมาณ					ผู้รับผิดชอบ
				รวม	เงินบำรุง	UC 62	อปท. /กองทุน	แหล่งอื่นๆ(ระบุ)	
5	จัดบริการ/สนับสนุนสร้างเสริมสุขภาพ กลุ่มเด็กวัยเรียนและวัยรุ่น								
	b5.1 การบริการ/สนับสนุนสร้างเสริมสุขภาพ ในเด็กวัยเรียน								
	1 ส่งเสริมการจัดกิจกรรมกระโดดโลดเต้น เล่น สนุก	โรงเรียน 14 แห่ง	ต.ค.61 - ก.ย.62	บูรณาการร่วมกัน					กลุ่มงานบริการด้านปฐม ภูมิฯ/รพ.สต.ทุกแห่ง
	2 ส่งเสริมกิจกรรมรณรงค์ตื่นมฉีด และจัด สภาพแวดล้อมที่เอื้อต่อพฤติกรรมบริโภคที่พึง ประสงค์	โรงเรียน 14 แห่ง	ต.ค.61 - ก.ย.62	บูรณาการร่วมกัน					
	3 ส่งเสริมกิจกรรมการประเมินความฉลาดทาง สติปัญญา และเด็กกลุ่มเสี่ยงได้รับการติดตาม กระตุ้นพัฒนาการและดูแลต่อเนื่องด้วยเครื่องมือ มาตรฐาน	เด็กนักเรียน ป.1	ต.ค.61 - ก.ย.62	บูรณาการร่วมกัน					

ลำดับ	กิจกรรมหลักโครงการ (B)	เป้าหมาย / จำนวน	ระยะเวลาดำเนินการ (ระบุเดือน)	งบประมาณ					ผู้รับผิดชอบ
				รวม	เงินบำรุง	UC 62	อปท./กองทุน	แหล่งอื่นๆ(ระบุ)	
	4 ประเมินภาวะโภชนาการและคัดกรองเด็กกลุ่มเสี่ยงพร้อมดำเนินการจัดการปัญหาภาวะทุพโภชนาการ (ผอม อ้วน เตี้ย)	เด็กอายุ 6-14 ปี ในโรงเรียน ระดับประถมศึกษา /มัธยมศึกษา ตอนต้น ม.1 - ม.3	พ.ย.61 และ ม.ค.,พ.ค., ก.ค.62	บูรณาการร่วมกัน					
	5 ประเมินความฉลาดทางอารมณ์เด็กอายุ 6-11 ปี (ฉบับย่อ) ติดตามกระตุ้นพัฒนาการและดูแลต่อเนื่องในเด็กกลุ่มเสี่ยง ด้วยเครื่องมือมาตรฐาน	เด็กนักเรียน ป.1	พ.ย.61 และ ม.ค.,พ.ค., ก.ค.62	บูรณาการร่วมกัน					
	6 โครงการกำจัดเหาด้วยสมุนไพรในเด็กวัยเรียน	นักเรียนในโรงเรียน พื้นที่ตำบลพลวง	ต.ค.61 - ก.ย.62	20,000			20,000		กลุ่มงานบริการด้านปฐมภูมิฯ/รพ.สต.บ้านคลองน้ำเป็น
	7 โครงการตรวจคัดกรองและแก้ไขปัญหาโรคโลหิตจางในเด็กนักเรียน	นักเรียน อ.1-ป.6 ในตำบลพลวง	ต.ค.61 - ก.ย.62	10,000			10,000		กลุ่มงานบริการด้านปฐมภูมิฯ/รพ.สต.บ้านคลองน้ำเป็น
	b5.2 การบริการ/สนับสนุนสร้างเสริมสุขภาพในเด็กวัยรุ่น/ นักศึกษา								
	1 ให้ความรู้เพศศึกษา/เพศสัมพันธ์ที่ปลอดภัยในวัยรุ่น	นักเรียน ป.5, ม.2, ม.5 โรงเรียนในพื้นที่	ม.ค. - ก.ย.62	บูรณาการร่วมกัน					กลุ่มงานบริการด้านปฐมภูมิฯ/รพ.สต.ทุกแห่ง
	2 ประชาสัมพันธ์ให้ความรู้เรื่อง/เหา/บุหรี/ยาเสพติด	โรงเรียน 14 แห่ง มหาวิทยาลัย 1 แห่ง	ต.ค.61 - ก.ย.62	บูรณาการร่วมกัน					
	3 โครงการตรวจคัดกรองสุขภาพจิตในเด็กนักเรียนมัธยม	นักเรียนมัธยมศึกษา ในพื้นที่ตำบลพลวง	ต.ค.61 - ก.ย.62	10,000			10,000		กลุ่มงานบริการด้านปฐมภูมิฯ/รพ.สต.บ้านคลองน้ำเป็น
	b5.3 การเฝ้าระวังและส่งเสริมป้องกันทันตสุขภาพในเด็กวัยเรียน								
	1 ส่งเสริมสุขภาพช่องปาก ทันตกรรมป้องกันและรักษาโรคในช่องปากในกลุ่มเด็กวัยเรียน ป.1-ป.6	เด็กนักเรียน ป.1-ป.6 ในโรงเรียน เขตรับผิดชอบ 1,400 คน	ธ.ค.61 - ก.ย.62	80,000			80,000		กลุ่มงานทันตกรรม

ลำดับ	กิจกรรมหลักโครงการ (B)	เป้าหมาย / จำนวน	ระยะเวลาดำเนินการ (ระบุเดือน)	งบประมาณ					ผู้รับผิดชอบ
				รวม	เงินบำรุง	UC 62	อปท./กองทุน	แหล่งอื่นๆ(ระบุ)	
6	พัฒนาคุณภาพและรูปแบบบริการกลุ่ม วัยเรียนและวัยรุ่น								
	1 พัฒนาศูนย์บริการคลินิกที่เป็นมิตรกับวัยรุ่น	รพ.เขาคิชฌกูฏ/รพ.สต.6 แห่ง	ต.ค.61 - ก.ย.62	บูรณาการร่วมกัน					กลุ่มงานบริการด้านปฐม ภูมิฯ/รพ.สต.ทุกแห่ง
	2 พัฒนาศูนย์บริการคลินิก DPAC	รพ.เขาคิชฌกูฏ/รพ.สต.6 แห่ง	ม.ค.-62	บูรณาการร่วมกัน					
7	พัฒนาศักยภาพบุคลากรและทีมงาน								
	1 อบรมพัฒนาบุคลากรฟื้นฟู/เพิ่มศักยภาพใน การตรวจคัดกรองพัฒนาการเด็กตามมาตรฐาน และการบันทึกข้อมูลในระบบรายงาน	เจ้าหน้าที่ รพ.เขาคิชฌกูฏ 2 คน/ รพ.สต. 6 คน/สสอ. 1 คน	ต.ค. - ธ.ค.61	บูรณาการร่วมกัน					กลุ่มงานบริการด้านปฐม ภูมิฯ/รพ.สต.ทุกแห่ง
8	พัฒนากลไกการบริหารจัดการกลุ่มวัย เรียนและวัยรุ่น เสริมสร้างความเข้มแข็ง และการมีส่วนร่วมของภาคีเครือข่าย								
	b8.1 การพัฒนากลไกการบริหารจัดการกลุ่มวัย เรียนและวัยรุ่น								
	1 ส่งเสริมให้โรงเรียนจัดดำเนินการโรงเรียน ต้นแบบด้านการส่งเสริมสุขภาพ	โรงเรียน 14 แห่ง	ต.ค.61 - ก.ย.62	บูรณาการร่วมกัน					กลุ่มงานบริการด้านปฐม ภูมิฯ/รพ.สต.ทุกแห่ง
	2 พัฒนาการดำเนินงานอำเภออนามัยการเจริญ พันธุ์ และจัดเวทีแลกเปลี่ยนเรียนรู้	5 ตำบล	มี.ค.-61	บูรณาการร่วมกัน					
	b8.2 การมีส่วนร่วมของภาคีเครือข่าย								
	1 โครงการอบรมให้ความรู้เรื่องเพศศึกษาและ โรคติดต่อทางเพศสัมพันธ์ในสถานศึกษาระดับ มัธยมศึกษา	นักเรียนระดับชั้นมัธยมปีที่ 2 และ 5 ตำบลพลวง	ต.ค.61 - ก.ย.62	-			40,000.-		ทต.พลวง
	2 โครงการส่งเสริมทันตสุขภาพและป้องกันโรคใน โรงเรียน	นักเรียนโรงเรียนวัดกะทิง ตำบล พลวง	ต.ค.61 - ก.ย.62	-			20,000.-		โรงเรียนวัดกะทิง
	3 โครงการวัยเรียน วัยใส รักร้อย่างไร ไม่ให้เสี่ยง (ไม่ท้องก่อนวัย)	นักเรียนมัธยมศึกษาในโรงเรียน 251 คน/หญิงอายุ 10-19 ปี ใน ตำบลคลองพลู 471 คน	ก.พ.62	-			12,000.-		ทต.คลองพลู

ลำดับ	กิจกรรมหลักโครงการ (B)	เป้าหมาย / จำนวน	ระยะเวลาดำเนินการ (ระบุเดือน)	งบประมาณ					ผู้รับผิดชอบ
				รวม	เงินบำรุง	UC 62	อปท./กองทุน	แหล่งอื่นๆ(ระบุ)	
4	โครงการป้องกันกำจัดเหาและรักษาโรคผิวหนัง	นร.ประถมศึกษา รร.วัดทุ่งกบิล	ม.ค. - ก.ย.62	-			20,000.-		รร.วัดทุ่งกบิล
5	โครงการส่งเสริมสุขภาพกายและสุขภาพจิตที่ดี (ส่งเสริมสุขภาพจิตพิชิตสุขภาพใจ)	นร.รร.คลองพลูวิทยา	ม.ค. - ก.ย.62	-			20,000.-		รร.คลองพลูวิทยา
6	โครงการส่งเสริมการออกกำลังกายในกลุ่มเด็ก วัยเรียน	เด็กวัยเรียน ต.จันทเขลม	ต.ค.61 - ก.ย.62	-			20,000.-		ทต.จันทเขลม
7	โครงการพัฒนาอนามัยวัยเจริญพันธุ์	เด็กวัยเจริญพันธุ์	ต.ค.61 - ก.ย.62	-			15,000.-		รร.บ้านจันทเขลม
8	โครงการกำจัดเหา	นักเรียนโรงเรียนบ้านจันทเขลม	มิ.ย.62	-			40,000.-		รร.บ้านจันทเขลม
				120,000	-	80,000	40,000	-	

แผนปฏิบัติการพัฒนาสุขภาพ เครือข่ายบริการสุขภาพเขาคิชฌกูฏ จังหวัดจันทบุรี ปีงบประมาณ 2562

ยุทธศาสตร์ 4 Excellence

(/) 1.PP&P Excellence () 2.Service Excellence () 3.People Excellence () 4.Governance Excellence

แผนงาน (15)

แผนงานที่ 1 : การพัฒนาคุณภาพชีวิตคนไทยทุกกลุ่มวัย (ด้านสุขภาพ)

โครงการ (40+1)

A3 โครงการพัฒนาและสร้างเสริมศักยภาพคนไทยกลุ่มวัยผู้สูงอายุ

ภารกิจพื้นฐาน

() 1.บริหารจัดการ () 2.วิชาการ/พัฒนาศักยภาพบุคลากร (/) 3.1 บริการส่งเสริมป้องกัน () 3.2 บริการควบคุมป้องกันโรค () 3.3 บริการคุ้มครองผู้บริโภค () 3.4 บริการรักษาพยาบาล () 3.5 บริการฟื้นฟูสภาพ

วัตถุประสงค์/ผลสัมฤทธิ์รวมของโครงการ (57+1)

C5 ผู้สูงอายุมีคุณภาพชีวิตที่ดี ได้รับการดูแลสุขภาพและการดูแลที่เหมาะสมและตรงกับสภาพปัญหา โดยการมีส่วนร่วมของครอบครัว ชุมชนและท้องถิ่น

เกณฑ์ชี้วัดความสำเร็จของโครงการ (55)

K7 ร้อยละ 70 ของตำบลที่มีระบบการส่งเสริมสุขภาพดูแลผู้สูงอายุระยะยาว (Long Term Care) ในชุมชนผ่านเกณฑ์

ลำดับ	กิจกรรมหลักโครงการ (B)	เป้าหมาย / จำนวน	ระยะเวลาดำเนินการ (ระบุเดือน)	งบประมาณ					ผู้รับผิดชอบ
				รวม	เงินบำรุง	UC 62	อปท. /กองทุน	แหล่งอื่นๆ(ระบุ)	
9	จัดบริการ/สนับสนุนสร้างเสริมสุขภาพ กลุ่มผู้สูงอายุ ผู้พิการ ผู้ด้อยโอกาส								
	b9.1 การคัดกรองและประเมินผู้สูงอายุ (Healthy Aging)								
	1 คัดกรองและประเมินสุขภาพผู้สูงอายุ ด้วย คู่มือการคัดกรอง/ประเมินผู้สูงอายุ ในประเด็น คัดกรองปัญหาสำคัญและโรคที่พบบ่อยใน ผู้สูงอายุ, คัดกรองกลุ่ม Geriatric Syndromes และความสามารถในการทำกิจวัตรประจำวัน พื้นฐาน (Activities of daily living: ADL)	ผู้สูงอายุ	ต.ค. - ธ.ค.61	บูรณาการร่วมกัน					กลุ่มงานบริการด้านปฐม ภูมิฯ/รพ.สต.ทุกแห่ง
	2 บันทึกข้อมูลในระบบคัดกรอง/ประเมินสุขภาพ ผู้สูงอายุ Aging health data	รพ.เขาคิชฌกูฏ/รพ.สต.6 แห่ง	ต.ค. - ธ.ค.61	บูรณาการร่วมกัน					
	b9.2 การดูแลผู้สูงอายุระยะยาวและผู้พิการ (Long Term Care และ Home Health Care)								
	1 พัฒนาระบบบริการส่งเสริมสุขภาพ ป้องกันโรค ดูแลรักษา และฟื้นฟู ที่มีประสิทธิภาพ เหมาะสมและตรงกับสภาพปัญหาของผู้สูงอายุ	รพ.เขาคิชฌกูฏ/รพ.สต.6 แห่ง	ต.ค.61 - ก.ย.62	บูรณาการร่วมกัน					กลุ่มงานบริการด้านปฐม ภูมิฯ/รพ.สต.ทุกแห่ง

ลำดับ	กิจกรรมหลักโครงการ (B)	เป้าหมาย / จำนวน	ระยะเวลาดำเนินการ (ระบุเดือน)	งบประมาณ					ผู้รับผิดชอบ
				รวม	เงินบำรุง	UC 62	อปท./กองทุน	แหล่งอื่นๆ(ระบุ)	
	2 ทีมหมอครอบครัวออกเยี่ยมบ้านผู้ป่วยติดบ้านติดเตียง ผู้พิการ ผู้สูงอายุ ในเขตพื้นที่อำเภอเขาคิชฌกูฏ และร่วมกันคัดกรองผู้สูงอายุ แยกผู้สูงอายุกลุ่มป่วยออกจากกลุ่มปกติ	480 ราย	ต.ค.61 - ก.ย.62	บูรณาการร่วมกัน					กลุ่มงานบริการด้านปฐมภูมิฯ/กลุ่มงานเวชกรรมฟื้นฟู/รพ.สต.ทุกแห่ง
	3 ผู้สูงอายุได้รับอุปกรณ์เครื่องช่วยเหลือการเคลื่อนไหว โดยการประสานงานจากนักกายภาพบำบัดกับ รพศ.	12 คน	ต.ค.61 - ก.ย.62	บูรณาการร่วมกัน					กลุ่มงานเวชกรรมฟื้นฟู
	4 ผู้พิการรายใหม่ได้รับการขึ้นทะเบียนผู้พิการ โดยการอำนวยความสะดวกจากท้องถิ่นและทีมสหวิชาชีพ	ผู้พิการรายใหม่	ต.ค.61 - ก.ย.62	บูรณาการร่วมกัน					
	5 จัดกิจกรรมออกกำลังกายฟื้นฟูสมรรถภาพให้ความรู้เรื่องโรคที่ก่อให้เกิดความพิการ ในชมรมผู้สูงอายุ	ผู้สูงอายุในชมรม	ต.ค.61 - ก.ย.62	บูรณาการร่วมกัน					
	6 โครงการฟื้นฟูสมรรถภาพคนพิการโดยญาติ	เจ้าหน้าที่ รพ.สต./อาสาสมัคร/ผู้พิการ/ผู้ดูแลผู้พิการตำบลพลวง	ต.ค.61 - ก.ย.62	20,000			20,000		กลุ่มงานเวชกรรมฟื้นฟู
	b9.3 การส่งเสริมสุขภาพทางทันตกรรมในกลุ่มผู้สูงอายุ/ผู้พิการ								
	1 จัดกิจกรรมส่งเสริมทันตสุขภาพและป้องกันโรคในช่องปาก ในกลุ่มผู้สูงอายุ (ผู้สูงอายุในคลินิก NCD และชมรมผู้สูงอายุ)	1000 คน	ต.ค.61 - ก.ย.62	20,000		20,000			กลุ่มงานทันตกรรม
10	พัฒนาคุณภาพและรูปแบบบริการกลุ่มผู้สูงอายุฯ								
	1 พัฒนาชมรมผู้สูงอายุที่อยู่ในพื้นที่ตำบล Long Term Care และผ่านเกณฑ์ชมรมผู้สูงอายุคุณภาพ	ชมรมผู้สูงอายุ 5 ชมรม	ต.ค.61 - ก.ย.62	บูรณาการร่วมกัน					กลุ่มงานบริการด้านปฐมภูมิฯ/รพ.สต.ทุกแห่ง

ลำดับ	กิจกรรมหลักโครงการ (B)	เป้าหมาย / จำนวน	ระยะเวลาดำเนินการ (ระบุเดือน)	งบประมาณ					ผู้รับผิดชอบ
				รวม	เงินบำรุง	UC 62	อปท./กองทุน	แหล่งอื่นๆ(ระบุ)	
11	พัฒนาศักยภาพบุคลากรและทีมงาน								
	1อบรมผู้จัดการการดูแลผู้สูงอายุ (Care manager) ผู้ดูแลผู้สูงอายุ (Care giver) หรือ อาสาสมัครดูแลผู้สูงอายุ	จนท.รพ.เขาคิชฌกูฏ 2 คน/สสอ. 1 คน/รพ.สต. 6 คน/อาสาสมัครดูแลผู้สูงอายุ	ต.ค. - ธ.ค.61	บูรณาการร่วมกัน					กลุ่มงานบริการด้านปฐมภูมิฯ/รพ.สต.ทุกแห่ง
12	พัฒนาระบบกลไกการบริหารจัดการกลุ่มผู้สูงอายุฯเสริมสร้างความเข้มแข็งและการมีส่วนร่วมของภาคีเครือข่าย								
	b12.1 การพัฒนากลไกการบริหารจัดการกลุ่มผู้สูงอายุ								
	1 พัฒนาระบบการดูแลผู้สูงอายุ กลุ่มติดบ้าน กลุ่มติดเตียง โดยท้องถิ่น ชุมชน มีส่วนร่วมและมีแผนการดูแลผู้สูงอายุรายบุคคล (Care plan)	รพ.เขาคิชฌกูฏ/รพ.สต.6 แห่ง/อปท. 5 แห่ง	ต.ค.61 - ก.ย.62	บูรณาการร่วมกัน					กลุ่มงานบริการด้านปฐมภูมิฯ/รพ.สต.ทุกแห่ง
	2 จัดตั้งคณะกรรมการบริหารจัดการดูแลผู้สูงอายุที่มีภาวะพึ่งพิงในชุมชน หรือ คณะกรรมการกองทุน LTC	อปท.5 แห่ง	ต.ค.61 - ก.ย.62	บูรณาการร่วมกัน					
	b12.3 การมีส่วนร่วมของภาคีเครือข่าย								
	1 โครงการอบรมเชิงปฏิบัติการเพื่อพัฒนาคุณภาพชีวิตและส่งเสริมสุขภาพผู้สูงอายุตำบลชากไทย	ผู้สูงอายุ 8 หมู่ ในตำบลชากไทย	ต.ค.61 - ก.ย.62	-			100,000.-		ทต.ชากไทย
	2 โครงการเยี่ยมบ้านผู้ป่วยติดเตียง	ผู้ป่วยติดเตียงในตำบลพลวง	ต.ค.61 - ก.ย.62	-			10,000.-		ทต.พลวง
	3 โครงการส่งเสริมสุขภาพผู้สูงวัย สร้างจิตสโตไลร่างกายแข็งแรง ปี 2562	ผู้สูงอายุและผู้พิการ ตำบลคลองพลู 941 คน	ต.ค.61 - ก.ย.62	-			70,000.-		ทต.คลองพลู/อสม.คลองพลู
	4 โครงการอบรมผู้ดูแลผู้สูงอายุ	ผู้ดูแลผู้สูงอายุ 40 คน	ต.ค.61 - ก.ย.62	-			20,000.-		ทต.จันทเขลม
	5 โครงการพัฒนาสุขภาพจิตผู้สูงอายุตามหลักธรรม	ผู้สูงอายุ 150 คน	ก.พ.62	-			30,000.-		ชมรมผู้สูงอายุ ต.จันทเขลม
				40,000	-	20,000	20,000	-	

แผนปฏิบัติการพัฒนาสุขภาพ เครือข่ายบริการสุขภาพเขาคิชฌกูฏ จังหวัดจันทบุรี ปีงบประมาณ 2562

ยุทธศาสตร์ 4 Excellence

(/) 1.PP&P Excellence () 2.Service Excellence () 3.People Excellence () 4.Governance Excellence

แผนงาน (15)

แผนงานที่ 2 : การพัฒนาคุณภาพชีวิตระดับอำเภอ

โครงการ (40+1)

A4 โครงการพัฒนาคุณภาพชีวิตระดับอำเภอ (พขอ.)

ภารกิจพื้นฐาน

(/) 1.บริหารจัดการ () 2.วิชาการ/พัฒนาศักยภาพบุคลากร () 3.1 บริการส่งเสริมป้องกัน () 3.2 บริการควบคุมป้องกันโรค () 3.3 บริการคุ้มครองผู้บริโภค () 3.4 บริการรักษาพยาบาล () 3.5 บริการฟื้นฟูสภาพ

วัตถุประสงค์/ผลสัมฤทธิ์รวมของโครงการ (57+1)

C6 พัฒนาคุณภาพชีวิตของประชาชนในพื้นที่ให้ดีขึ้น โดยหลักการ "พื้นที่เป็นฐาน ประชาชนเป็นศูนย์กลาง"

เกณฑ์ชี้วัดความสำเร็จของโครงการ (55)

K8 ร้อยละ 60 ของคณะกรรมการพัฒนาคุณภาพชีวิตระดับอำเภอ (พขอ.) ที่มีคุณภาพ (PA)

ลำดับ	กิจกรรมหลักโครงการ (B)	เป้าหมาย / จำนวน	ระยะเวลาดำเนินการ (ระบุเดือน)	งบประมาณ					ผู้รับผิดชอบ
				รวม	เงินบำรุง	UC 62	อปท. /กองทุน	แหล่งอื่น(ระบุ)	
13	แต่งตั้ง/ประชุมคณะกรรมการ พขอ.								
	1. ทบทวนคำสั่งแต่งตั้งคณะกรรมการพัฒนาคุณภาพชีวิตระดับอำเภอ (District Health Board : พขอ.)	คำสั่ง พขอ.	ต.ค.-ธ.ค.61	บูรณาการร่วมกัน					สสอ.เขาคิชฌกูฏ/กลุ่มงานบริการด้านปฐมภูมิฯ
14	จัดทำแผนและคัดเลือกประเด็นสำคัญอย่างน้อย 2 เรื่องต่ออำเภอ								
	1. จัดประชุมแบบมีส่วนร่วมเพื่อวิเคราะห์ปัญหา/ประเด็นพัฒนา ตามบริบทในพื้นที่เกี่ยวกับการพัฒนาคุณภาพชีวิต	ประชุมคณะกรรมการ พขอ. 2 เดือน/ ครั้ง	พ.ย.61, ม.ค., มี.ค., พ.ค., มิ.ย. และ ก.ย.62	บูรณาการร่วมกัน					สสอ.เขาคิชฌกูฏ/กลุ่มงานบริการด้านปฐมภูมิฯ
	2. จัดทำแผนดำเนินการพัฒนา/แก้ไขปัญหาสำคัญตามบริบทในพื้นที่เกี่ยวกับการพัฒนาคุณภาพชีวิต	แผนการพัฒนาหรือแก้ไขพัฒนา 2 ประเด็น	ต.ค. - ธ.ค.61	บูรณาการร่วมกัน					
15	ดำเนินการตามแผน								
	1 จัดดำเนินการตามแผนดำเนินงานพัฒนา/แก้ไขปัญหาสำคัญตามบริบทในพื้นที่เกี่ยวกับการพัฒนาคุณภาพชีวิต โดยการมีส่วนร่วมของทุกภาคส่วน (ปัญหาขยะและสิ่งแวดล้อม ปัญหาด้านอุบัติเหตุจราจร)	ดำเนินการพัฒนาหรือแก้ไขพัฒนา 2 ประเด็น	ม.ค. - ก.ย.62	บูรณาการร่วมกัน					สสอ.เขาคิชฌกูฏ/กลุ่มงานบริการด้านปฐมภูมิฯ

ลำดับ	กิจกรรมหลักโครงการ (B)	เป้าหมาย / จำนวน	ระยะเวลาดำเนินการ (ระบุเดือน)	งบประมาณ					ผู้รับผิดชอบ
				รวม	เงินบำรุง	UC 62	อปท./กองทุน	แหล่งอื่นๆ(ระบุ)	
	2 จัดดำเนินการจัดการดูแลผู้ป่วยและคนด้อยโอกาสทางสังคม	ผู้ป่วยและผู้ด้อยโอกาสทางสังคม	ม.ค. - ก.ย.62	บูรณาการร่วมกัน					
	3 จัดดำเนินการขับเคลื่อนงานมหัศจรรย์ 1,000 วัน และการพัฒนาตำบลส่งเสริมเด็กอายุ 0-5 ปี สูงดี สมส่วน ฝนไม่ฟู พัฒนาการสมวัย	เด็ก 0-5 ปี	ม.ค. - ก.ย.62	บูรณาการร่วมกัน					
16	ประเมินประเด็นปัญหาคุณภาพชีวิตและผลลัพธ์การพัฒนาตามกรอบUCCARE								
	1 ประเมินผลการดำเนินงานการพัฒนา/แก้ไขปัญหาสำคัญ ตามบริบทในพื้นที่ เกี่ยวกับการพัฒนาคุณภาพชีวิต ด้วย UCCARE	ประเมินผล ทุก 2 เดือน	พ.ย.61, ม.ค., มี.ค., พ.ค., มิ.ย. และ ก.ย.62	บูรณาการร่วมกัน					สสอ.เขาคิชฌกูฏ/กลุ่มงานบริการด้านปฐมภูมิฯ
	2 สรุปผลการดำเนินงาน/แลกเปลี่ยนเรียนรู้ ชื่นชมและเสริมพลัง	สรุปผล ทุก 2 เดือน	พ.ย.61, ม.ค., มี.ค., พ.ค., มิ.ย. และ ก.ย.62	บูรณาการร่วมกัน					
				-	-	-	-	-	

แผนปฏิบัติการพัฒนาสุขภาพ เครือข่ายบริการสุขภาพเขาคิชฌกูฏ จังหวัดจันทบุรี ปีงบประมาณ 2562

ยุทธศาสตร์ 4 Excellence

(/) 1.PP&P Excellence () 2.Service Excellence () 3.People Excellence () 4.Governance Excellence

แผนงาน (15)

แผนงานที่ 3 : การป้องกันควบคุมโรคและลดปัจจัยเสี่ยงด้านสุขภาพ

โครงการ (40+1)

A5 โครงการพัฒนาระบบการตอบโต้ภาวะฉุกเฉินและภัยสุขภาพ

ภารกิจพื้นฐาน

() 1.บริหารจัดการ () 2.วิชาการ/พัฒนาศักยภาพบุคลากร () 3.1 บริการส่งเสริมป้องกัน (/) 3.2 บริการควบคุมป้องกันโรค () 3.3 บริการคุ้มครองผู้บริโภค () 3.4 บริการรักษาพยาบาล () 3.5 บริการฟื้นฟูสภาพ

วัตถุประสงค์/ผลสัมฤทธิ์รวมของโครงการ (57+1)

C7 มีระบบปฏิบัติการภาวะฉุกเฉินที่สามารถรับมือภาวะฉุกเฉินทางสาธารณสุขที่เกิดจากโรคและภัยสุขภาพได้

เกณฑ์ชี้วัดความสำเร็จของโครงการ (55)

K9 ร้อยละของจังหวัด/อำเภอมีศูนย์ปฏิบัติการภาวะฉุกเฉิน (EOC) และทีมตระหนักรู้สถานการณ์ (SAT) ที่สามารถปฏิบัติงานได้จริง

ลำดับ	กิจกรรมหลักโครงการ (B)	เป้าหมาย / จำนวน	ระยะเวลาดำเนินการ (ระบุเดือน)	งบประมาณ					ผู้รับผิดชอบ	
				รวม	เงินบำรุง	UC 62	อปท. /กองทุน	แหล่งอื่น(ระบุ)		
17	จัดตั้งและดำเนินการตามภารกิจของทีมปฏิบัติการชุดต่างๆ									
1	ทบทวนคำสั่งแต่งตั้งคณะกรรมการ/ คณะทำงานศูนย์ปฏิบัติการภาวะฉุกเฉิน (EOC) และทีมตระหนักรู้สถานการณ์ (Situation Awareness Team: SAT)	คำสั่งศูนย์ปฏิบัติการภาวะฉุกเฉิน (EOC)	ต.ค. - ธ.ค.61	บูรณาการร่วมกัน						กลุ่มงานการพยาบาล/ กลุ่มงานบริการด้านปฐม ภูมิฯ
2	ประชุมทีมตอบโต้ภาวะฉุกเฉินและภัยสุขภาพ	รพ.เขาคิชฌกูฏ 3 คน/รพ.สต. 6 คน/เทศบาล 5 คน/สสอ. 3 คน/ อำเภอ 3 คน	มี.ค., ส.ค.62	บูรณาการร่วมกัน						
3	จัดทีมตระหนักรู้สถานการณ์ (SAT) เพื่อเฝ้า ระวัง ตรวจสอบ และประเมินสถานการณ์การเกิด โรคและภัยสุขภาพ	เฝ้าระวัง SAT ภาวะปกติ และ SAT ภาวะฉุกเฉิน	ต.ค.61 - ก.ย.62	บูรณาการร่วมกัน						
4	จัดทีมปฏิบัติการ (Operation Section) เพื่อ ปฏิบัติการในภาวะปกติ และภาวะฉุกเฉินทาง สาธารณสุข	ทีม MERT, mini MERT, EMS, MCAT, CDCU/SRRT ฯ	ต.ค.61 - ก.ย.62	บูรณาการร่วมกัน						
5	รายงานการวิเคราะห์ระดับความเสี่ยงสำคัญ ของโรคและภัยสุขภาพ		ต.ค.61 - ก.ย.62	บูรณาการร่วมกัน						

ลำดับ	กิจกรรมหลักโครงการ (B)	เป้าหมาย / จำนวน	ระยะเวลาดำเนินการ (ระบุเดือน)	งบประมาณ					ผู้รับผิดชอบ
				รวม	เงินบำรุง	UC 62	อปท./กองทุน	แหล่งอื่นๆ(ระบุ)	
18	พัฒนาคุณภาพและรูปแบบการป้องกัน ควบคุมโรคติดต่อ								
	b18.1 จัดบริการ/สนับสนุนการป้องกัน ควบคุมโรคติดต่อ								
	1 บริการป้องกันเชิงรุก แก่กลุ่มประชากรหลัก ได้รับการป้องกันโดย 1) ได้รับข้อมูลความรู้ในการป้องกันเอชไอวี, STI และการลดอันตรายจากการใช้ยา : Harm reduction (สำหรับPWID) 2) ได้รับถุงยางอนามัย สารหล่อลื่น(สำหรับ MSM ,SW)และอุปกรณ์ฉีดยาที่ปลอดภัย (สำหรับPWID) 3) ได้รับข้อมูลสถานที่ที่จะไปรับบริการตรวจ เอชไอวี ,STIและการรักษาด้วยสารทดแมน/เมธา โดน (สำหรับPWID) 4) ได้ลงทะเบียนรับบริการโดยมีหมายเลข สมาชิกหรือ UIC(Unique Identifier Code)	กลุ่มชายมีเพศสัมพันธ์กับชาย (MSM)/สาวประเภทสอง (TG) / กลุ่มพนักงานบริการ(SW)ทั้ง หญิงและชาย/กลุ่มผู้ใช้ยาเสพติด ด้วยวิธีฉีด (PWID)	ต.ค.61 - ก.ย.62	บูรณาการร่วมกัน					กลุ่มงานการพยาบาล/ กลุ่มงานบริการด้านปฐม ภูมิฯ
	b18.2 พัฒนาคุณภาพและรูปแบบการป้องกัน ควบคุมโรคติดต่อ								
	1 จัดทำทะเบียนผู้ป่วยในพื้นที่	ผู้รับบริการที่ขึ้นทะเบียนใหม่ใน	ต.ค.61 - ก.ย.62	บูรณาการร่วมกัน					กลุ่มงานการพยาบาล
	2 จัดระบบการส่งต่อข้อมูล		ต.ค.61 - ก.ย.62	บูรณาการร่วมกัน					
	3 บันทึกข้อมูล RIHS-RTCM และส่งข้อมูล เข้าสู่ ระบบ RIHS –RTBCM online		ต.ค.61 - ก.ย.62	บูรณาการร่วมกัน					
19	พัฒนาศักยภาพบุคลากร และทีมงาน								
	1 อบรมทีม mini MERT ระดับอำเภอ	พยาบาล รพ.เขาคิชฌกูฏ 37 คน/รพ.สต.6 คน/เทศบาล 12 คน/อำเภอ 2 คน	ธ.ค.-61	28,800	28,800				กลุ่มงานการพยาบาล

ลำดับ	กิจกรรมหลักโครงการ (B)	เป้าหมาย / จำนวน	ระยะเวลาดำเนินการ (ระบุเดือน)	งบประมาณ					ผู้รับผิดชอบ
				รวม	เงินบำรุง	UC 62	อปท./กองทุน	แหล่งอื่นๆ(ระบุ)	
1	โครงการป้องกันควบคุมโรคไข้เลือดออกและ ชิคุนกุนยา	หมู่บ้าน 8 หมู่ /โรงเรียน 2 แห่ง/ วัด 7 แห่ง	ต.ค.61 - ก.ย.62	160,000			160,000		รพ.สต.บ้านมูซุ/รพ.สต. บ้านคลองน้ำเป็น
2	โครงการควบคุมและป้องกันโรคระบาดใน สถานศึกษา	รร. 4 แห่ง/ศพด. 1 แห่ง	ต.ค.61 - ก.ย.62	-			20,000.-		ทต.ชากไทย
3	โครงการเสริมสร้างพลังต้านภัยเอ็ดสในชุมชน ชมรมรักสุขภาพอำเภอเขาคิชฌกูฏ ปี2562	สมาชิกชมรมรักสุขภาพอำเภอ เขาคิชฌกูฏ 200 คน	ต.ค.61 - ก.ย.62	งบसर					ชมรมรักสุขภาพ รพ. เขาคิชฌกูฏ
4	โครงการเฝ้าระวัง ป้องกันโรคไข้เลือดออกไข้ชึ กา และโรคที่มียุงเป็นพาหะนำโรค	หมู่บ้าน วัด สถานศึกษา สถานที่ ราชการ	ต.ค.61 - ก.ย.62	-			175,000.-		ทต.พลวง
5	โครงการป้องกันและแก้ไขโรคมือ เท้า ปาก ใน ศูนย์พัฒนาเด็กเล็ก	ศพด.ในพื้นที่ตำบลพลวง	ม.ค. - ก.ย.62	-			3,000.-		ศพด.ทต.พลวง
6	โครงการป้องกันและระงับโรคภัย/โรคติดต่อ และไม่ติดต่อในชุมชน	หมู่ 1 - หมู่ 10 ตำบลพลวง	ต.ค.61 - ก.ย.62	-			15,000.-		อสม.ต.พลวง
7	โครงการป้องกันการแพร่ระบาดของโรค ไข้เลือดออก ต.ตะเคียนทอง	ทุกหลังคาเรือน 9 หมู่บ้าน	ต.ค.61 - ก.ย.62	-			100,000.-		ทต.ตะเคียนทอง
8	โครงการควบคุมป้องกันโรคไข้เลือดออกตำบล คลองพลู ปี 2562	ประชาชนในตำบลจำนวน 2,476 หลังคา	มี.ค. - ส.ค.62	-			95,000.-		ทต.คลองพลู/อสม.คลอง พลู
9	โครงการควบคุมโรคมาลาเรีย ตาม พระราชดำริสมเด็จพระเทพรัตนราชสุดา	ปชช.จำนวน 2,476 หลังคาเรือน	มี.ค. - ส.ค.62	-			69,700.-		อสม.ต.คลองพลู
10	โครงการเฝ้าระวังเด็กในศูนย์พัฒนาเด็กเล็ก ทต.คลองพลู ปกอดจากโรคติดต่อ	ศูนย์พัฒนาเด็กเล็ก 1 แห่ง	มี.ค.- ก.ค.62	-			12,300.-		ศพด.ทต.คลองพลู
11	โครงการป้องกันและควบคุมโรค	หมู่ 1 - หมู่ 8 ต.จันทเขลม	ต.ค.61 - ก.ย.62	-			50,000.-		ทต.จันทเขลม
				209,300	49,300	-	160,000	-	

แผนปฏิบัติการพัฒนาสุขภาพ เครือข่ายบริการสุขภาพเขาคิชฌกูฏ จังหวัดจันทบุรี ปีงบประมาณ 2562

ยุทธศาสตร์ 4 Excellence

(/) 1.PP&P Excellence () 2.Service Excellence () 3.People Excellence () 4.Governance Excellence

แผนงาน (15)

แผนงานที่ 3 : การป้องกันควบคุมโรคและลดปัจจัยเสี่ยงด้านสุขภาพ

โครงการ (40+1)

A6 โครงการควบคุมโรคไม่ติดต่อและภัยสุขภาพ

ภารกิจพื้นฐาน

() 1.บริหารจัดการ () 2.วิชาการ/พัฒนาศักยภาพบุคลากร () 3.1 บริการส่งเสริมป้องกัน (/) 3.2 บริการควบคุมป้องกันโรค () 3.3 บริการคุ้มครองผู้บริโภค () 3.4 บริการรักษาพยาบาล () 3.5 บริการฟื้นฟูสภาพ

วัตถุประสงค์/ผลสัมฤทธิ์รวมของโครงการ (57+1)

C8 การเสียชีวิตจากการจมน้ำของเด็กไทยลดลง

C9 การตายจากการบาดเจ็บทางถนนลดลง

C10 ระบบข้อมูลและเทคโนโลยีโรคไม่ติดต่อมีความเชื่อมโยงทุกระดับ (NCDs Data Center)

C11 ผู้ป่วยเบาหวานรายใหม่จากกลุ่มเสี่ยงเบาหวานลดลง

C12 ผู้ป่วยความดันโลหิตสูงรายใหม่จากกลุ่มเสี่ยงผู้ป่วยความดันโลหิตสูงลดลง

เกณฑ์ชี้วัดความสำเร็จของโครงการ (55)

K10 อัตราผู้ป่วยเบาหวานรายใหม่จากกลุ่มเสี่ยงเบาหวาน และอัตรากลุ่มสงสัยป่วยความดันโลหิตสูงในเขตรับผิดชอบได้รับการวัดความดันโลหิตที่บ้าน

K10.1 อัตราผู้ป่วยเบาหวานรายใหม่จาก Pre-DM ไม่เกินร้อยละ 2.4

K10.2 อัตราประชากรกลุ่มเสี่ยงและสงสัยป่วยความดันโลหิตสูงในพื้นที่รับผิดชอบได้รับการวัดความดันโลหิตที่บ้าน มากกว่าร้อยละ 20

ลำดับ	กิจกรรมหลักโครงการ (B)	เป้าหมาย / จำนวน	ระยะเวลาดำเนินการ (ระบุเดือน)	งบประมาณ					ผู้รับผิดชอบ
				รวม	เงินบำรุง	UC 62	อปท./กองทุน	แหล่งอื่น(ระบุ)	
21	จัดบริการ/สนับสนุนการป้องกัน ควบคุมโรคไม่ติดต่อ								
	b21.1 การคัดกรองสุขภาพเชิงรุก								
	1 การตรวจวัดรอบเอว ชั่งน้ำหนักและวัดส่วนสูง หาค่าดัชนีมวลกาย	ประชาชนอายุ 15 ปีขึ้นไป 23,516 คน	ต.ค. - ธ.ค.61	บูรณาการร่วมกัน					กลุ่มงานบริการด้านปฐมภูมิฯ/รพ.สต.ทุกแห่ง
	2 โครงการคัดกรองภาวะเสี่ยงต่อโรคMetabolic และปรับเปลี่ยนพฤติกรรมสุขภาพกลุ่มเสี่ยงโรคเบาหวาน โรคความดันโลหิตสูง ตำบลชากไทย ปี 2562	ประชาชนอายุ15 ปีขึ้นไปตำบลชากไทย จำนวน 3,593 คน/กลุ่มเสี่ยง(โรคเรื้อรัง)/กลุ่มเสี่ยง(เกษตรกร)/อสม./ผู้นำ/	ต.ค. - ธ.ค.61	90,000			90,000		รพ.สต.บ้านมูชู/รพ.สต.บ้านคลองน้ำเป็น

ลำดับ	กิจกรรมหลักโครงการ (B)	เป้าหมาย / จำนวน	ระยะเวลาดำเนินการ (ระบุเดือน)	งบประมาณ					ผู้รับผิดชอบ
				รวม	เงินบำรุง	UC 62	อปท./กองทุน	แหล่งอื่นๆ(ระบุ)	
	3 โครงการคัดกรองภาวะสุขภาพในประชาชนที่มีอายุ 35 ปีขึ้นไป	ประชาชนที่มีอายุ 35 ปีขึ้นไป ในเขตตำบลพลวง	ต.ค.61 - ก.ย.62	75,000			75,000		กลุ่มงานบริการด้านปฐมภูมิฯ/รพ.สต.บ้านคลองน้ำเป็น
	4 โครงการตรวจสารเคมีตกค้างในเกษตรกรและประชาชน	เกษตรกรและประชาชนในเขตตำบลพลวง	ต.ค.61 - ก.ย.62	20,000			20,000		กลุ่มงานบริการด้านปฐมภูมิฯ/รพ.สต.บ้านคลองน้ำเป็น
	5 โครงการปรับเปลี่ยนพฤติกรรมกลุ่มเสี่ยงโรคเบาหวานและความดันโลหิตสูงเพื่อลดภาวะแทรกซ้อน	กลุ่มเสี่ยงและกลุ่มผู้ป่วยโรคเบาหวานความดันโลหิตสูงในเขตตำบลพลวง	มี.ค. - ก.ย.62	30,000			30,000		กลุ่มงานบริการด้านปฐมภูมิฯ/รพ.สต.บ้านคลองน้ำเป็น
	6 โครงการตรวจหาสารโคลินเอสเตอเรสในเกษตรกรปี 2562	เกษตรกรและประชาชนในเขตตำบลตะเคียนทอง ม.1-9	ต.ค.61 - ก.ย.62	25,000			25,000		รพ.สต.บ้านท่าอุทม
	7 โครงการรณรงค์คัดกรองภาวะสุขภาพในกลุ่มประชาชนอายุ 15 ปีขึ้นไปและการอบรมปรับเปลี่ยนพฤติกรรม	ประชาชนอายุ 15 ปีขึ้นไป	ต.ค. - ธ.ค.61	93,200			93,200		รพ.สต.บ้านท่าอุทม
	8 โครงการคัดกรองภาวะเสี่ยงต่อโรคMetabolic และปรับเปลี่ยนพฤติกรรมสุขภาพกลุ่มเสี่ยงโรคเบาหวาน โรคความดันโลหิตสูง ตำบลคลองพลู ปี 2562	ประชาชนอายุ15 ปีขึ้นไปตำบลชากไทย จำนวน 5274 คน/กลุ่มเสี่ยง(โรคเรื้อรัง)/กลุ่มเสี่ยง(เกษตรกร)/อสม./ผู้นำ/ผู้บริหารองค์กรฯ	ต.ค. - ธ.ค.61	85,000			85,000		สอ.เฉลิมพระเกียรติฯ
	9 โครงการคัดกรองภาวะสุขภาพตำบลจันทเขลม	ประชาชน 35 ปีขึ้นไป 3,078 คน	ต.ค. - ธ.ค.61	40,000			40,000		รพ.สต.บ้านจันทเขลม/ รพ.สต.บ้านแยกสะท่อน
	10 โครงการปรับเปลี่ยนพฤติกรรม	ประชาชนหมู่ที่ 1-8 ต.จันทเขลม	ม.ค. - ก.ย.62	20,000			20,000		รพ.สต.บ้านจันทเขลม/ รพ.สต.บ้านแยกสะท่อน
22	พัฒนาคุณภาพและรูปแบบการป้องกันควบคุมโรคไม่ติดต่อ								
	1 โครงการพัฒนาคุณภาพการดูแลผู้ป่วยหืดและปอดอุดกั้นเรื้อรังโรงพยาบาลเขาคิชฌกูฏ จังหวัดจันทบุรี ประจำปี 2562	COPD 213 คน Asthma 187 คน	ต.ค.61 - ก.ย.62	บูรณาการร่วมกัน					กลุ่มงานการพยาบาล

ลำดับ	กิจกรรมหลักโครงการ (B)	เป้าหมาย / จำนวน	ระยะเวลาดำเนินการ (ระบุเดือน)	งบประมาณ					ผู้รับผิดชอบ
				รวม	เงินบำรุง	UC 62	อปท./กองทุน	แหล่งอื่นๆ(ระบุ)	
	2 คลินิกฟ้าใส	ผู้รับบริการที่สมัครใจตบหูรี	ต.ค.61 - ก.ย.62	บูรณาการร่วมกัน					กลุ่มงานการพยาบาล
	1) ประชุมคณะทำงานคลินิกตบหูรี	คณะทำงาน	ต.ค.61 และ ม.ค.,เม.ย., ก.ค.62	บูรณาการร่วมกัน					
	2) ประเมินการติดหูรีในผู้รับบริการ	ผู้รับบริการที่สมัครใจตบหูรี	ต.ค.61 - ก.ย.62	บูรณาการร่วมกัน					
	3) ทำกลุ่มบำบัดการติดหูรี/การให้คำปรึกษา	ผู้รับบริการที่สมัครใจตบหูรี	ต.ค.61 - ก.ย.62	บูรณาการร่วมกัน					
	4) ติดตามผู้ป่วยอย่างต่อเนื่องจนสามารถเลิกหูรีได้		ต.ค.61 - ก.ย.62	บูรณาการร่วมกัน					
	5) ใช้แพทย์แผนไทยเป็นตัวช่วยในการเลิกหูรี		ต.ค.61 - ก.ย.62	บูรณาการร่วมกัน					
	3 การวัดความดันโลหิตที่บ้านโดย อสม.หรือด้วยตนเอง หลังตื่นนอนตอนเช้าให้วัดภายใน 1 ชั่วโมง (วัดก่อนกินยาและกินอาหารเช้า) ส่วนการวัดความดันโลหิตก่อนนอนเวลากลางคืน ให้ปฏิบัติเช่นเดียวกัน	ประชากรอายุ 35 ปี ขึ้นไปผลการคัดกรองปีที่ผ่านมาเป็นกลุ่มเสี่ยงและสงสัย HT	ต.ค.61 - ก.ย.62	บูรณาการร่วมกัน					กลุ่มงานการพยาบาล/ กลุ่มงานบริการด้านปฐมภูมิฯ/รพ.สต.ทุกแห่ง
23	พัฒนาศักยภาพบุคลากร และทีมงาน								
	1 อบรมพัฒนาศักยภาพเพิ่มศักยภาพในการดำเนินงานควบคุมป้องกันโรคไม่ติดต่อและการบันทึกข้อมูลในระบบรายงาน	เจ้าหน้าที่ รพ.เขาคิชฌกูฏ 2 คน/ รพ.สต. 6 คน/สสอ. 1 คน	ต.ค. - ธ.ค.61	บูรณาการร่วมกัน					กลุ่มงานการพยาบาล/ กลุ่มงานบริการด้านปฐมภูมิฯ/รพ.สต.ทุกแห่ง
24	พัฒนาระบบกลไกการบริหารจัดการควบคุมโรคไม่ติดต่อ และเสริมสร้างความเข้มแข็ง การมีส่วนร่วมของภาคีเครือข่าย								
	b24.1 การพัฒนาระบบเฝ้าระวังและป้องกันการจมน้ำของเด็กในชุมชน								
	1 ประชุมภาคีเครือข่ายที่มีส่วนเกี่ยวข้องในการแก้ไขปัญหาการจมน้ำในเด็ก	ภาคีเครือข่าย	ต.ค.61 - ก.ย.62	บูรณาการร่วมกัน					กลุ่มงานบริการด้านปฐมภูมิฯ/รพ.สต.ทุกแห่ง
	2 สืบสวนแหล่งน้ำที่เสี่ยงต่อการจมน้ำ	แหล่งน้ำในชุมชน	ต.ค. - ธ.ค.61	บูรณาการร่วมกัน					

ลำดับ	กิจกรรมหลักโครงการ (B)	เป้าหมาย / จำนวน	ระยะเวลาดำเนินการ (ระบุเดือน)	งบประมาณ					ผู้รับผิดชอบ
				รวม	เงินบำรุง	UC 62	อปท./กองทุน	แหล่งอื่นๆ(ระบุ)	
3	เฝ้าระวังการจมน้ำที่เกิดจากอุบัติเหตุใน กลุ่มเป้าหมาย	เด็กที่มีอายุต่ำกว่า 15 ปี	ต.ค.61 - ก.ย.62	บูรณาการร่วมกัน					
4	ทีมผู้ก่อการดี (Merit Maker) สอบสวนโรค	ทีมผู้ก่อการดี	ต.ค.61 - ก.ย.62	บูรณาการร่วมกัน					
b24.2 การพัฒนาระบบเฝ้าระวังและป้องกัน อุบัติเหตุทางถนน									
1	ประชุมคณะกรรมการควบคุมเครื่องดื่ม แอลกอฮอล์/ยาสูบระดับอำเภอ	ประชุม 1 ครั้ง/ปี	ธ.ค.-61	บูรณาการร่วมกัน					กลุ่มงานบริการด้านปฐม ภูมิฯ/รพ.สต.ทุกแห่ง
2	เฝ้าระวัง/ตรวจเตือน/ติดตามการบังคับใช้ กฎหมายควบคุมเครื่องดื่มแอลกอฮอล์/ยาสูบ ในช่วงเทศกาล/วันสำคัญต่างๆ	ร้านค้า/สถานบันเทิง/สถานี บริการเชื้อเพลิง	ต.ค.61 - ก.ย.62	บูรณาการร่วมกัน					
3	สำรวจจุดเสี่ยงต่อการเกิดอุบัติเหตุ	ถนนหลักและถนนรองในพื้นที่	ต.ค. - ธ.ค.61	บูรณาการร่วมกัน					
4	ดำเนินงานป้องกันการบาดเจ็บจากอุบัติเหตุ ทางถนน (DHS RTI)	ระบบ DHS RTI	ต.ค.61 - ก.ย.62	บูรณาการร่วมกัน					
5	รณรงค์และเฝ้าระวังการเกิดอุบัติเหตุ/การ รายงานอุบัติเหตุทั้งในช่วงเทศกาล	5 ตำบล	ม.ค. และ เม.ย. 62	บูรณาการร่วมกัน					
b24.3 การมีส่วนร่วมของภาคีเครือข่าย									
1	โครงการส่งเสริมการออกกำลังกายเพื่อสุขภาพ	ประชาชน 9 หมู่บ้าน	ต.ค.61 - ก.ย.62	-			50,000.-		ทต.ตะเคียนทอง
2	โครงการสืบสานพระราชปณิธานสมเด็จพระเจ้า ภักดิ์มหาราชเจ้า	สตรี อายุ 30-70 ปี จำนวน1,747 คน	ม.ค. - ส.ค.62	-			47,400.-		ชมรม อสม.คลองพลู
3	โครงการขยายสารไอโอดีนตามพระราชดำริ สมเด็จพระเทพรัตนราชสุดาฯ	อสม./แกนนำ/รร/ศพด.	ม.ค. - ส.ค.62	-			47,700.-		ชมรม อสม.คลองพลู
4	โครงการพัฒนานวัตกรรมการสุขภาพ	ประชาชนหมู่ที่ 1-10	มี.ค. - มิ.ย.62	-			36,000.-		ชมรม อสม.คลองพลู
5	โครงการส่งเสริมป้องกันทางกระบวนการ ทัศน ตรกรรม ในหน่วยแพทย์ พอ.สว.	หน่วยทัศนกรรมในตำบลจันทเข ลม	ต.ค.61 -ก.ย.62	-			15,000.-		ชมรม อสม.ต.จันทเขลม
6	โครงการส่งเสริมการป้องกันภัยและอุบัติเหตุเด็ก	สมาชิกชมรม To Be No.1 นักเรียน ป.6 และ ม.3	พ.ย.61 - มี.ค.62	-			40,000.-		ชมรมกีฬาตำบลจันทเขลม
				478,200	-	-	478,200	-	

แผนปฏิบัติการพัฒนาสุขภาพ เครือข่ายบริการสุขภาพเขาคิชฌกูฏ จังหวัดจันทบุรี ปีงบประมาณ 2562

ยุทธศาสตร์ 4 Excellence

(/) 1.PP&P Excellence () 2.Service Excellence () 3.People Excellence () 4.Governance Excellence

แผนงาน (15)

แผนงานที่ 3 : การป้องกันควบคุมโรคและลดปัจจัยเสี่ยงด้านสุขภาพ

โครงการ (40+1)

A7 โครงการคุ้มครองผู้บริโภคด้านผลิตภัณฑ์สุขภาพและบริการสุขภาพ

ภารกิจพื้นฐาน

() 1.บริหารจัดการ () 2.วิชาการ/พัฒนาศักยภาพบุคลากร () 3.1 บริการส่งเสริมป้องกัน () 3.2 บริการควบคุมป้องกันโรค (/) 3.3 บริการคุ้มครองผู้บริโภค () 3.4 บริการรักษาพยาบาล () 3.5 บริการฟื้นฟูสภาพ

วัตถุประสงค์/ผลสัมฤทธิ์รวมของโครงการ (57+1)

C13 ผู้บริโภคได้บริโภคผลิตภัณฑ์สุขภาพที่มีคุณภาพปลอดภัย

C14 สถานพยาบาลและสถานประกอบการเพื่อสุขภาพมีคุณภาพตามมาตรฐานและประชาชนได้รับบริการสุขภาพที่มีคุณภาพมาตรฐาน

เกณฑ์ชี้วัดความสำเร็จของโครงการ (55)

K11 ร้อยละ 97 ของผลิตภัณฑ์สุขภาพกลุ่มเสี่ยงที่ได้รับการตรวจสอบได้มาตรฐานตามเกณฑ์ที่กำหนด

ลำดับ	กิจกรรมหลักโครงการ (B)	เป้าหมาย / จำนวน	ระยะเวลาดำเนินการ (ระบุเดือน)	งบประมาณ					ผู้รับผิดชอบ
				รวม	เงินบำรุง	UC 62	อปท. /กองทุน	แหล่งอื่นๆ(ระบุ)	
25	จัดบริการและสนับสนุนการดำเนินงานคุ้มครองผู้บริโภคด้านผลิตภัณฑ์สุขภาพและบริการสุขภาพ								
1	โครงการส่งเสริมความปลอดภัยด้านผลิตภัณฑ์สุขภาพ	สถานที่ผลิต หรือจำหน่ายผลิตภัณฑ์สุขภาพในพื้นที่	ม.ค. - เม.ย.62	6,000	6,000				กลุ่มงานบริการด้านปฐมภูมิฯ/กลุ่มงานเภสัชฯ/สสอ./รพ.สต.ทุกแห่ง
2	จัดทำข้อมูลพื้นฐานสถานพยาบาล	สถานพยาบาลในชุมชน	ธ.ค.61 - ม.ค.62	บูรณาการร่วมกัน					
3	ตรวจเฝ้าระวังสถานพยาบาล	สถานพยาบาลในชุมชนอย่างน้อย 1 ครั้ง/แห่ง/ต่อปี	ม.ค. - พ.ค.62	บูรณาการร่วมกัน					
4	ตรวจเฝ้าระวังสถานประกอบการด้านผลิตภัณฑ์และบริการสุขภาพ	สถานประกอบการ 15 แห่งอย่างน้อย 1 ครั้ง/แห่ง/ต่อปี	ธ.ค.61 - พ.ค.62	1,000	1,000				
5	โครงการพัฒนาคุ้มครองผู้บริโภคด้านผลิตภัณฑ์สุขภาพและยา	-ร้าน/แผงลอย 20 ร้าน/ร้านของชำ 21 ร้าน/แกนนำอาหาร -ปลอดภัย/อสม./ผู้จำหน่ายอาหารรวม 40 คน/แกนนำเยาวชนปลอดภัยหรือสุรา 200 คน	ต.ค.61 - ก.ย.62	23,000			23,000		รพ.สต.บ้านมูญ/รพ.สต.บ้านคลองน้ำเป็น

ลำดับ	กิจกรรมหลักโครงการ (B)	เป้าหมาย / จำนวน	ระยะเวลาดำเนินการ (ระบุเดือน)	งบประมาณ					ผู้รับผิดชอบ
				รวม	เงินบำรุง	UC 62	อปท./กองทุน	แหล่งอื่นๆ(ระบุ)	
	6 โครงการคุ้มครองผู้บริโภคตำบลตะเคียนทอง	เด็กนักเรียนชั้น ป.5 อสม./แกนนำ คบ./ครูอนามัยโรงเรียน/ผู้ประกอบการร้านค้า	ต.ค.61 - ก.ย.62	17,700			17,700		รพ.สต.บ้านท่าอุ้ม
26	จัดบริการและสนับสนุนการดำเนินงานด้านอาหารปลอดภัย								
	b26.1 เฝ้าระวัง ตรวจสอบอาหารตามมาตรฐานอาหารปลอดภัย								
	1 ตรวจสอบแนะนำด้านสุขาภิบาลสิ่งแวดล้อม		ม.ค. - พ.ค.62	บูรณาการร่วมกัน					กลุ่มงานบริการด้านปฐม
	2 สุ่มตัวอย่างอาหารตรวจสอบ (บอแรกซ์ ,สารซาลิซิลิก, สารฟอกขาว,ฟอร์มาลีน, ยาฆ่าแมลง ,แอลกอฮอล์)	ร้านจำหน่ายอาหารสดในตลาดสด/ตลาดนัด/ร้านค้าในชุมชนอำเภอเขาคิชฌกูฏ	มิ.ย. - ก.ค.62	3,000	3,000				ภูมิฯ/กลุ่มงานเภสัชฯ/สสอ./รพ.สต.ทุกแห่ง
	3 สุ่มเก็บอาหารสด		ม.ค. - พ.ค.62	บูรณาการร่วมกัน					
	4 สุ่มเก็บอาหารแห้ง และอื่นๆ	ร้านค้า/โรงเรียน	ธ.ค.61 - พ.ค.62	บูรณาการร่วมกัน					
	b26.2 จัดทำข้อมูลพื้นฐานตลาดสด/ตลาดนัดร้านค้าอาหารสดในชุมชน/ร้านค้า								
	1 จัดทำแผนการดำเนินงานอาหารปลอดภัยและดำเนินการตามแผน	ร้านค้าอาหารสดในชุมชน	ต.ค. - ธ.ค.61	บูรณาการร่วมกัน					กลุ่มงานบริการด้านปฐมภูมิฯ/กลุ่มงานเภสัชฯ/สสอ./รพ.สต.ทุกแห่ง
	2 ประสานและส่งต่อข้อมูลผลการดำเนินงานให้หน่วยงานที่เกี่ยวข้อง	เทศบาล/อำเภอ/สสจ./หน่วยงานที่เกี่ยวข้อง	ต.ค.61 - ก.ย.62	บูรณาการร่วมกัน					
	3 โครงการส่งเสริมและพัฒนาความปลอดภัยด้านอาหาร	แผงลอย 18 แผง ร้านอาหาร 2 แห่ง	ต.ค.61 - ก.ย.62	20,000			20,000		รพ.สต.บ้านมูฮู
	4 โครงการส่งเสริมความปลอดภัยด้านอาหารตำบลตะเคียนทอง ปี 2562	ร้านอาหาร/แผงลอย จำหน่ายอาหาร	ต.ค.61 - ก.ย.62	10,000			10,000		รพ.สต.บ้านท่าอุ้ม
27	พัฒนาคุณภาพและรูปแบบการจัดการด้านคุ้มครองผู้บริโภค								
	1 รณรงค์ ส่งเสริมและเผยแพร่ประชาสัมพันธ์ ให้ความรู้ ด้านคบส. ในชุมชน	ผู้ประกอบการ/ประชาชนทั่วไป	ก.พ. - เม.ย.62	5,000	5,000				กลุ่มงานบริการด้านปฐมภูมิฯ/กลุ่มงานเภสัชฯ/รพ.สต.ทุกแห่ง

ลำดับ	กิจกรรมหลักโครงการ (B)	เป้าหมาย / จำนวน	ระยะเวลาดำเนินการ (ระบุเดือน)	งบประมาณ					ผู้รับผิดชอบ
				รวม	เงินบำรุง	UC 62	อปท./กองทุน	แหล่งอื่นๆ(ระบุ)	
28	พัฒนาศักยภาพบุคลากรและทีมงาน								
	1อบรมให้ความรู้เครือข่าย คบส. งานคุ้มครองผู้บริโภค	บุคลากรสาธารณสุขและเครือข่าย คบส.	ธ.ค.61 - ม.ค.62	20,000	20,000				กลุ่มงานบริการด้านปฐมภูมิฯ/กลุ่มงานเภสัชฯ/สสอ.
	2 โครงการพัฒนาศักยภาพเจ้าหน้าที่สาธารณสุขด้านคุ้มครองผู้บริโภคฯ ระดับอำเภอ	เจ้าหน้าที่สาธารณสุขที่รับผิดชอบงานคุ้มครองผู้บริโภคฯ	ธ.ค.61 - ม.ค.62	5,000	5,000				
29	พัฒนากลไกการบริหารจัดการส่งเสริมและเสริมสร้างความเข้มแข็งและการมีส่วนร่วมของภาคีเครือข่าย								
	1 ประสานความร่วมมือ/แผนงาน/โครงการกับเทศบาลตำบลในการร่วมดำเนินงานและขอรับการสนับสนุนงบประมาณ	อปท. 5 แห่ง	ธ.ค.61 - ม.ค.62	บูรณาการร่วมกัน					กลุ่มงานเภสัชฯ/รพ.สต.ทุกแห่ง/สสอ.
	2 ทบทวนคณะกรรมการ/คณะทำงานอาหารปลอดภัยระดับอำเภอ ระดับตำบล เพื่อรับผิดชอบการดำเนินงาน	1 คณะ	ธ.ค.61 - ม.ค.62	บูรณาการร่วมกับ A10 โครงการคุ้มครองผู้บริโภค					กลุ่มงานบริการด้านปฐมภูมิฯ/กลุ่มงานเภสัชฯ/สสอ.
	3 ประชุมคณะกรรมการ/คณะทำงานคุ้มครองผู้บริโภคระดับอำเภอ	คณะกรรมการ/คณะทำงานคุ้มครองผู้บริโภคระดับอำเภอ	ธ.ค.61 - ม.ค.62	บูรณาการร่วมกัน					กลุ่มงานบริการด้านปฐมภูมิฯ/กลุ่มงานเภสัชฯ/สสอ.
	4 โครงการพัฒนาศักยภาพงานคุ้มครองผู้บริโภคด้านผลิตภัณฑ์สุขภาพ อาหารและยาในชุมชนตำบลคลองพลู	แกนนำนักเรียน ระดับมัธยม/แกนนำนักวิทยุชุมชน/ผู้ประกอบการในพื้นที่	มี.ค. - มิ.ย.62	-			15,000.-		อสม.คลองพลู
	5 โครงการแนะนำ/ตรวจร้านค้า/ตลาดสด/ตลาดนัด และผู้ประกอบการค้าขายในพื้นที่ตำบลพลวง	ร้านจำหน่ายอาหารร้านค้า/ตลาดสด/ตลาดนัดและผู้ประกอบการค้าขายในพื้นที่ตำบลพลวง	ต.ค.61 - ก.ย.62	-			30,000.-		ทต.พลวง
	6 โครงการอาหารปลอดภัยประชาชนใส่ใจการบริโภค	ร้านค้า/แผงลอยจำหน่ายอาหาร 12 ร้าน/ร้านค้าตลาดนัด ม.1-8	เม.ย.62 - ก.ย.62	-			15,000.-		ทต.จันทเขลม
				110,700	40,000	-	70,700	-	

แผนปฏิบัติการพัฒนาสุขภาพ เครือข่ายบริการสุขภาพเขาคิชฌกูฏ จังหวัดจันทบุรี ปีงบประมาณ 2562

ยุทธศาสตร์ 4 Excellence (/) 1.PP&P Excellence () 2.Service Excellence () 3.People Excellence () 4.Governance Excellence

แผนงาน (15) แผนงานที่ 4 : การบริหารจัดการสิ่งแวดล้อม

โครงการ (40+1) A8 โครงการบริหารจัดการสิ่งแวดล้อม

ภารกิจพื้นฐาน (/) 1.บริหารจัดการ () 2.วิชาการ/พัฒนาศักยภาพบุคลากร () 3.1 บริการส่งเสริมป้องกัน () 3.2 บริการควบคุมป้องกันโรค () 3.3 บริการคุ้มครองผู้บริโภค () 3.4 บริการรักษาพยาบาล () 3.5 บริการฟื้นฟูสภาพ

วัตถุประสงค์/ผลสัมฤทธิ์รวมของโครงการ (57+1) C15 โรงพยาบาลรัฐมีการพัฒนางานอนามัยสิ่งแวดล้อมได้ตามเกณฑ์ GREEN & CLEAN Hospital

เกณฑ์ชี้วัดความสำเร็จของโครงการ (55) K12 ร้อยละของโรงพยาบาลที่พัฒนาอนามัยสิ่งแวดล้อมได้ตามเกณฑ์ GREEN & CLEAN Hospital (สตป.)

- รพ.ผ่านเกณฑ์ระดับดีมาก มากกว่าร้อยละ 40
- รพ.ผ่านเกณฑ์ระดับดีมาก plus อย่างน้อยจังหวัดละ 1 แห่ง

ลำดับ	กิจกรรมหลักโครงการ (B)	เป้าหมาย / จำนวน	ระยะเวลาดำเนินการ (ระบุเดือน)	งบประมาณ					ผู้รับผิดชอบ
				รวม	เงินบำรุง	UC 62	อปท./กองทุน	แหล่งอื่นๆ(ระบุ)	
30	ส่งเสริมให้สถานบริการสุขภาพ/หน่วยงาน/ ชุมชน มีการพัฒนางานอนามัยสิ่งแวดล้อมตาม เกณฑ์มาตรฐาน GREEN & CLEAN Hospital								
1	พัฒนาระบบการจัดการขยะมูลฝอยทุกประเภท	รพ.เขาคิชฌกูฏ/สสอ./ รพ.สต. 6 แห่ง/อปท. 5 แห่ง	ต.ค.61 - ก.ย.62	บูรณาการร่วมกัน					กลุ่มงานบริการด้านปฐม ภูมิฯ/กลุ่มงานบริหาร/ทีม ENV&IC/รพ.สต.ทุกแห่ง
2	ดำเนินงานสามสาธนะให้ผ่านเกณฑ์ตาม มาตรฐาน HAS	รพ.เขาคิชฌกูฏ/สสอ./ รพ.สต. 6 แห่ง/อปท. 5 แห่ง	ต.ค.61 - ก.ย.62	บูรณาการร่วมกัน					
3	จัดสิ่งแวดล้อมทั่วไปทั้งภายในและภายนอก อาคาร โดยเพิ่มพื้นที่สีเขียวและพื้นที่พักผ่อนที่ สร้างความรู้สึกร่มรื่นคลายสลดคล้องกับชีวิตและ วัฒนธรรมท้องถิ่นสำหรับผู้ป่วยรวมทั้งผู้มารับ บริการ	รพ.เขาคิชฌกูฏ/สสอ./ รพ.สต. 6 แห่ง	ต.ค.61 - ก.ย.62	บูรณาการร่วมกัน					
4	จัดการส่งเสริมกิจกรรมที่เอื้อต่อการมีสุขภาพที่ ดีแบบองค์รวม	รพ.เขาคิชฌกูฏ/สสอ./ รพ.สต. 6 แห่ง	ต.ค.61 - ก.ย.62	บูรณาการร่วมกัน					

ลำดับ	กิจกรรมหลักโครงการ (B)	เป้าหมาย / จำนวน	ระยะเวลาดำเนินการ (ระบุเดือน)	งบประมาณ					ผู้รับผิดชอบ
				รวม	เงินบำรุง	UC 62	อปท./กองทุน	แหล่งอื่นๆ(ระบุ)	
	5 ดำเนินการตรวจและปรับปรุงสุขาภิบาล ร้านอาหารในโรงพยาบาลให้ได้มาตรฐาน	รพ.เขาคิชฌกูฏ	ต.ค.61 - ก.ย.62	บูรณาการร่วมกัน					
	6 จัดให้มีบริการน้ำดื่มสะอาดที่อาคารผู้ป่วยนอก และผู้ป่วยใน	รพ.เขาคิชฌกูฏ/รพ.สต.6 แห่ง	ต.ค.61 - ก.ย.62	บูรณาการร่วมกัน					
	7 ดำเนินการมาตรการประหยัดพลังงานที่เป็น รูปธรรมเกิดการปฏิบัติตามมาตรการที่กำหนด ร่วมกันทั้งองค์กร	รพ.เขาคิชฌกูฏ/สสอ./ รพ.สต. 6 แห่ง	ต.ค.61 - ก.ย.62	บูรณาการร่วมกัน					
31	พัฒนาคุณภาพและรูปแบบการจัดการ สิ่งแวดล้อม								
	b31.1 สร้างกระบวนการพัฒนา								
	1 ประกาศนโยบายการพัฒนาอนามัยสิ่งแวดล้อม ตามเกณฑ์ GREEN & CLEAN Hospital	ประกาศนโยบาย	ต.ค.61 - ก.ย.62	บูรณาการร่วมกัน					กลุ่มงานบริการด้านปฐม ภูมิฯ/กลุ่มงานบริหาร/ทีม ENV&C/สสอ./รพ.สต.
	2 ประเมินตนเองตามหลักเกณฑ์ GREEN & CLEAN Hospital วิเคราะห์และ วางแผนปฏิบัติการเพื่อขับเคลื่อน	รพ.เขาคิชฌกูฏ/สสอ./ รพ.สต. 6 แห่ง	ต.ค.61, ก.ค.62	บูรณาการร่วมกัน					ทุกแห่ง
	3 สื่อสาร ขับเคลื่อนและพัฒนาดานอนามัย สิ่งแวดล้อม GREEN & CLEAN Hospital อย่างมีส วนรวม	รพ.เขาคิชฌกูฏ/สสอ./ รพ.สต. 6 แห่ง/อปท. 5 แห่ง	ต.ค.61, ก.ค.62	บูรณาการร่วมกัน					
	4 ดำเนินการตามแผนปฏิบัติการ/แนวทางการ ดำเนินกิจกรรม GREEN & CLEAN Hospital	รพ.เขาคิชฌกูฏ/สสอ./ รพ.สต. 6 แห่ง	ต.ค.61 - ก.ย.62	บูรณาการร่วมกัน					
	5 จัดประชุมคณะกรรมการเพื่อกำกับติดตาม ทบทวนผลการดำเนินงาน ประเมินผลและ พัฒนาอย่างต่อเนื่อง	คณะกรรมการ	ต.ค.61, ก.ค.62	บูรณาการร่วมกัน					
	6 ส่งเสริมการสร้างนวัตกรรม GREEN		ต.ค.61 - ก.ย.62	บูรณาการร่วมกัน					
	7 สร้างเครือข่ายการพัฒนา GREEN สุขุมชนเพื่อส ่งเสริมให้เกิด GREEN Community	อปท. 5 แห่ง/5 ตำบล	ต.ค.61 - ก.ย.62	บูรณาการร่วมกัน					

ลำดับ	กิจกรรมหลักโครงการ (B)	เป้าหมาย / จำนวน	ระยะเวลาดำเนินการ (ระบุเดือน)	งบประมาณ					ผู้รับผิดชอบ
				รวม	เงินบำรุง	UC 62	อปท./กองทุน	แหล่งอื่นๆ(ระบุ)	
	8 รมรณรงค์ ส่งเสริมองค์ความรู้เกี่ยวกับการลดการใช้ถุงพลาสติกและโฟมบรรจุอาหาร	รพ.เขาคิชฌกูฏ/สสอ./ รพ.สต. 6 แห่ง	ต.ค.61 - ก.ย.62	บูรณาการร่วมกัน					
	9 ส่งเสริมและสนับสนุนให้มีการคัดแยกมูลฝอยประเภทต่างๆ ในหน่วยบริการ	รพ.เขาคิชฌกูฏ/สสอ./ รพ.สต. 6 แห่ง	ต.ค.61 - ก.ย.62	บูรณาการร่วมกัน					
	10 โครงการอบรมฟื้นฟูความรู้เจ้าหน้าที่เกี่ยวกับการป้องกันและควบคุมการติดเชื้อ	จนท. รพ.เขาคิชฌกูฏ 121 คน/ รพ.สต.36 คน	ก.พ.-62	3,240	3,240				กลุ่มงานการพยาบาล
	b31.2 พัฒนาระบบให้ยั้งยีน								
	1 การวิเคราะห์ผลการดำเนินงาน การประเมินผลความพึงพอใจผู้มารับบริการและวางแผนพัฒนาอย่างต่อเนื่อง	การประเมินความพึงพอใจ ผู้รับบริการ	ม.ค.62, ก.ค.62	บูรณาการร่วมกัน					กลุ่มงานบริการด้านปฐมภูมิฯ/กลุ่มงานบริหาร/ทีม ENV&C/รพ.สต.ทุกแห่ง
	2 พัฒนาศักยภาพและสร้างการมีส่วนร่วมของเจ้าหน้าที่ทุกระดับ ในโรงพยาบาล	เจ้าหน้าที่ รพ.เขาคิชฌกูฏ/สสอ./ รพ.สต. 6 แห่ง	ต.ค.61 - ก.ย.62	บูรณาการร่วมกัน					
	3 บูรณาการความร่วมมือกับภาคีเครือข่าย และสร้างกระบวนการแลกเปลี่ยนเรียนรู้ระหว่างโรงพยาบาล และชุมชน		ต.ค.61 - ก.ย.62	บูรณาการร่วมกัน					
	32 พัฒนาศักยภาพบุคลากรและทีมงาน								
	1 อบรมพัฒนาศักยภาพผู้ดูแลระบบการกำจัดมูลฝอยติดเชื้อใน รพ./รพ.สต.	เจ้าหน้าที่ รพ.เขาคิชฌกูฏ/สสอ./ รพ.สต. 6 แห่ง	ต.ค.61 - ก.ย.62	บูรณาการร่วมกัน					กลุ่มงานบริการด้านปฐมภูมิฯ/กลุ่มงานบริหาร/ทีม ENV&C/สสอ./รพ.สต.ทุกแห่ง
	2 ประชุมชี้แจง ทบทวนแนวทางการคัดแยกมูลฝอย การจัดเก็บมูลฝอย การขนย้ายมูลฝอย	เจ้าหน้าที่ รพ.เขาคิชฌกูฏ/สสอ./ รพ.สต. 6 แห่ง	ก.พ.-62	บูรณาการร่วมกัน					
	33 พัฒนาระบบกลไกการบริหารจัดการสิ่งแวดล้อม เสริมสร้างความเข้มแข็งและการมีส่วนร่วมของภาคีเครือข่าย								
	1 ประชุมชี้แจงการจัดการของเสียในหน่วยบริการและในชุมชน	อปท. 5 แห่ง	ม.ค.-62	บูรณาการร่วมกัน					กลุ่มงานบริการด้านปฐมภูมิฯ/สสอ./รพ.สต.ทุกแห่ง
	2 โครงการรณรงค์อนุรักษ์สิ่งแวดล้อม	ประชาชนในพื้นที่ตำบลพลวง	ต.ค.61 - ก.ย.62				15,000.-		อสม.ต.พลวง
				3,240.00	3,240.00	-	-	-	

แผนปฏิบัติการพัฒนาสุขภาพ เครือข่ายบริการสุขภาพเขาศึกษภูมิ จังหวัดจันทบุรี ปีงบประมาณ 2562

ยุทธศาสตร์ 4 Excellence (/) 1.PP&P Excellence () 2.Service Excellence () 3.People Excellence () 4.Governance Excellence

แผนงาน (15) แผนงานที่ 4 : การบริหารจัดการสิ่งแวดล้อม

โครงการ (40+1) A9 โครงการคุ้มครองสุขภาพประชาชนจากมลพิษสิ่งแวดล้อมในพื้นที่เสี่ยง (Hot Zone)

ภารกิจพื้นฐาน () 1.บริหารจัดการ () 2.วิชาการ/พัฒนาศักยภาพบุคลากร (/) 3.1 บริการส่งเสริมป้องกัน () 3.2 บริการควบคุมป้องกันโรค () 3.3 บริการคุ้มครองผู้บริโภค () 3.4 บริการรักษาพยาบาล () 3.5 บริการฟื้นฟูสภาพ

วัตถุประสงค์/ผลสัมฤทธิ์รวมของโครงการ (57+1) C16 ประชาชนได้รับการป้องกัน ดูแลสุขภาพจากปัจจัยเสี่ยงมลพิษด้านสิ่งแวดล้อม

เกณฑ์ชี้วัดความสำเร็จของโครงการ (55) K13 ร้อยละ100ของจังหวัด/อำเภอมีระบบจัดการปัจจัยเสี่ยงจากสิ่งแวดล้อมและสุขภาพอย่างบูรณาการ มีประสิทธิภาพ และยั่งยืน ผ่านเกณฑ์ระดับพื้นฐาน

ลำดับ	กิจกรรมหลักโครงการ (B)	เป้าหมาย / จำนวน	ระยะเวลาดำเนินการ (ระบุเดือน)	งบประมาณ					ผู้รับผิดชอบ
				รวม	เงินบำรุง	UC 62	อปท. /กองทุน	แหล่งอื่นๆ(ระบุ)	
34	พัฒนาระบบฐานข้อมูล								
	1 ดำเนินการจัดเก็บข้อมูลพื้นที่เสี่ยงต่อสุขภาพจากมลพิษสิ่งแวดล้อม	รพ.เขาศึกษภูมิ/รพ.สต.6 แห่ง	ต.ค.61 - ก.ย.62	บูรณาการร่วมกัน					กลุ่มงานบริการด้านปฐมภูมิฯ/รพ.สต.ทุกแห่ง
	2 วิเคราะห์สภาพปัญหาจากสถานการณ์ที่มี/ข้อมูลข่าวสาร/เหตุการณ์ที่เกิดขึ้น/เหตุร้องเรียนต่างๆ/การหารือกับหน่วยงานที่เกี่ยวข้อง	รพ.เขาศึกษภูมิ/รพ.สต.6 แห่ง	ต.ค.61 - ก.ย.62	บูรณาการร่วมกัน					
	3 รายงานสถานการณ์ด้านสิ่งแวดล้อมและสุขภาพ	รพ.เขาศึกษภูมิ/รพ.สต.6 แห่ง	ต.ค.61 - ก.ย.62	บูรณาการร่วมกัน					
	4 จัดการเฝ้าระวังด้านสิ่งแวดล้อมและสุขภาพ	รพ.เขาศึกษภูมิ/รพ.สต.6 แห่ง	ต.ค.61 - ก.ย.62	บูรณาการร่วมกัน					
35	พัฒนากลไกการจัดการปัจจัยเสี่ยงจากมลพิษสิ่งแวดล้อมอย่างบูรณาการ								
	1 เฝ้าระวังและส่งตรวจคุณภาพน้ำทิ้งจากระบบบำบัดน้ำเสีย	รพ.เขาศึกษภูมิ	ต.ค.61 - ก.ย.62	บูรณาการร่วมกัน					กลุ่มงานบริการด้านปฐมภูมิฯ/กลุ่มงานบริหาร/ทีม ENV&IC

ลำดับ	กิจกรรมหลักโครงการ (B)	เป้าหมาย / จำนวน	ระยะเวลาดำเนินการ (ระบุเดือน)	งบประมาณ					ผู้รับผิดชอบ
				รวม	เงินบำรุง	UC 62	อปท./กองทุน	แหล่งอื่นๆ(ระบุ)	
36	พัฒนาระบบและกลไกการสนับสนุนการจัดการมูลฝอยติดเชื้อของสถานบริการสุขภาพ								
	1 จัดทำฐานข้อมูลการจัดการมูลฝอยติดเชื้อ - ของสถานบริการสาธารณสุข	รพ.เขาคิชฌกูฏ	ต.ค. - ธ.ค.61	บูรณาการร่วมกัน					กลุ่มงานบริการด้านปฐมภูมิฯ/กลุ่มงานบริหาร/ทีม
	2 จัดทำแผนและรายการผลการประเมินมาตรฐานการจัดการมูลฝอยติดเชื้อ	รพ.เขาคิชฌกูฏ/รพ.สต.6 แห่ง	ต.ค.61 - ก.ย.62	บูรณาการร่วมกัน					ENV&IC/สสอ./รพ.สต.ทุกแห่ง
	3 พัฒนาระบบการจัดการขยะมูลฝอยทุกประเภท	รพ.เขาคิชฌกูฏ/สสอ./ รพ.สต. 6 แห่ง/อปท. 5 แห่ง	ต.ค.61 - ก.ย.62	บูรณาการร่วมกัน					
	4 พัฒนาผู้ดูแลระบบการจัดการมูลฝอยติดเชื้อ (หลักสูตร IC 4 เดือน)	ICN	ก.พ.-พ.ค.62	100,000	100,000				กลุ่มงานการพยาบาล
37	ส่งเสริมให้ชุมชน / ท้องถิ่นมีการจัดบริการอนามัยสิ่งแวดล้อมที่ได้มาตรฐาน								
	b37.1 การส่งเสริมให้ท้องถิ่นมีการจัดบริการอนามัยสิ่งแวดล้อมที่ได้มาตรฐาน (EHA)								
	1 จัดทำฐานข้อมูลการพัฒนาคุณภาพระบบบริการอนามัยสิ่งแวดล้อม องค์การปกครองส่วนท้องถิ่นในพื้นที่รับผิดชอบ	อปท 5 แห่ง	ต.ค.61 - ก.ย.62	บูรณาการร่วมกัน					กลุ่มงานบริการด้านปฐมภูมิฯ/รพ.สต.ทุกแห่ง
	2 สนับสนุนองค์ความรู้แก่อปท. ในการดำเนินงานอนามัยสิ่งแวดล้อมตามมาตรฐาน	อปท 5 แห่ง	ต.ค.61 - ก.ย.62	บูรณาการร่วมกัน					
	3 พัฒนาระดับมาตรฐานองค์การปกครองส่วนท้องถิ่นให้เป็นต้นแบบการจัดบริการอนามัยสิ่งแวดล้อมที่มีประสิทธิภาพ	อปท 5 แห่ง	ต.ค.61 - ก.ย.62	บูรณาการร่วมกัน					

ลำดับ	กิจกรรมหลักโครงการ (B)	เป้าหมาย / จำนวน	ระยะเวลาดำเนินการ (ระบุเดือน)	งบประมาณ					ผู้รับผิดชอบ
				รวม	เงินบำรุง	UC 62	อปท./กองทุน	แหล่งอื่นๆ(ระบุ)	
	b37.2 การส่งเสริม สนับสนุนให้เกิดตำบลที่มี ชุมชนที่มีศักยภาพในการจัดการอนามัย สิ่งแวดล้อมชุมชน								
	1 สนับสนุนองค์ความรู้แก่ อปท. ในการร่วมสร้าง ตำบลที่มีชุมชนมีการจัดการอนามัยสิ่งแวดล้อม	อปท 5 แห่ง	ต.ค.61 - ก.ย.62	บูรณาการร่วมกัน					กลุ่มงานบริการด้านปฐม ภูมิฯ/รพ.สต.ทุกแห่ง
	2 สนับสนุนให้ตำบลมีชุมชนที่มีความเข้มแข็งใน การจัดการด้านอนามัยสิ่งแวดล้อมของชุมชน (Active Communities)	ตำบลละ 1 ชุมชน	ต.ค.61 - ก.ย.62	บูรณาการร่วมกัน					
				100,000	100,000	-	-	-	

แผนปฏิบัติการพัฒนาสุขภาพ เครือข่ายบริการสุขภาพเขาคิชฌกูฏ จังหวัดจันทบุรี ปีงบประมาณ 2562

ยุทธศาสตร์ 4 Excellence () 1.PP&P Excellence (/) 2.Service Excellence () 3.People Excellence () 4.Governance Excellence

แผนงาน (15) แผนงานที่ 5 : การพัฒนาระบบการแพทย์ปฐมภูมิ

โครงการ (40+1) A10 โครงการพัฒนาระบบการแพทย์ปฐมภูมิ

ภารกิจพื้นฐาน () 1.บริหารจัดการ (/) 2.วิชาการ/พัฒนาศักยภาพบุคลากร () 3.1 บริการส่งเสริมป้องกัน () 3.2 บริการควบคุมป้องกันโรค () 3.3 บริการคุ้มครองผู้บริโภค () 3.4 บริการรักษาพยาบาล () 3.5 บริการฟื้นฟูสภาพ

วัตถุประสงค์/ผลสัมฤทธิ์รวมของโครงการ (57+1) C17 ประชาชนทุกคนได้รับบริการทุกที่ทั้งในหน่วยบริการและในชุมชนโดยทีมหมอครอบครัว เพื่อให้มีสุขภาพแข็งแรง สามารถดูแลตนเองและครอบครัว
เบื้องต้น เมื่อมีอาการเจ็บป่วยได้อย่างเหมาะสม

เกณฑ์ชี้วัดความสำเร็จของโครงการ (55) K14 ร้อยละ 100 ของคลินิกหมอครอบครัวที่เปิดดำเนินการได้ในพื้นที่ (Primary Care Cluster) (PA)

ลำดับ	กิจกรรมหลักโครงการ (B)	เป้าหมาย / จำนวน	ระยะเวลาดำเนินการ (ระบุดีเดือน)	งบประมาณ					ผู้รับผิดชอบ
				รวม	เงินบำรุง	UC 62	อปท. /กองทุน	แหล่งอื่นๆ(ระบุ)	
38	จัดบริการ/สนับสนุนการดำเนินงาน คลินิกหมอครอบครัว								
	1 ทบทวนการจัดกลุ่มเครือข่ายหน่วยบริการปฐมภูมิและคลินิกหมอครอบครัวที่มีคุณภาพและสอดคล้องกับบริบทพื้นที่	1 PCC 3 FCT	ต.ค.61	บูรณาการร่วมกัน					กลุ่มงานบริการด้านปฐมภูมิฯ/กลุ่มงานเวชกรรมฟื้นฟู/กลุ่มงานการฟื้นฟู/กลุ่มงานการ
	2 จัดทำทะเบียนผู้ป่วยกลุ่มเป้าหมายในพื้นที่และส่งต่อข้อมูลยังหน่วยงานที่เกี่ยวข้อง	รพ.เขาคิชฌกูฏ/สสอ./ รพ.สต. 6 แห่ง/อปท. 5 แห่ง	ต.ค.61 - ก.ย.62	บูรณาการร่วมกัน					พยาบาล/รพ.สต. ทุกแห่ง/สสอ.
	3 ออกเยี่ยมบ้านในเครือข่ายด้วยทีมหมอครอบครัว ในผู้ป่วยกลุ่มต่างๆ	ประชากรทุกกลุ่มโรค กลุ่มวัย	ต.ค.61 - ก.ย.62	บูรณาการร่วมกัน					
39	พัฒนาคุณภาพและรูปแบบการ จัดบริการระดับปฐมภูมิ								
	1 พัฒนาคุณภาพบริการตามเกณฑ์คุณภาพ รพ.สต.ติดดาว	รพ.สต. 6 แห่ง	ต.ค.61 - ก.ย.62	บูรณาการร่วมกัน					รพ.สต.ทุกแห่ง
	2 พัฒนาระบบข้อมูลสารสนเทศด้านสุขภาพเชื่อมโยงกับข้อมูลของหน่วยงานอื่น	รพ.เขาคิชฌกูฏ/สสอ./ รพ.สต. 6 แห่ง	ต.ค.61 - ก.ย.62	บูรณาการร่วมกัน					กลุ่มงานบริการด้านปฐมภูมิฯ/รพ.สต.ทุกแห่ง

ลำดับ	กิจกรรมหลักโครงการ (B)	เป้าหมาย / จำนวน	ระยะเวลาดำเนินการ (ระบุเดือน)	งบประมาณ					ผู้รับผิดชอบ
				รวม	เงินบำรุง	UC 62	อปท. /กองทุน	แหล่งอื่นๆ(ระบุ)	
40	พัฒนาศักยภาพบุคลากรและทีมงาน								
	1 พัฒนาทีมหมอครอบครัวเพื่อรองรับการทำงาน ในคลินิกหมอครอบครัว	เจ้าหน้าที่ รพ.เขาคิชฌกูฏ/สสอ./ รพ.สต. 6 แห่ง	ต.ค. - ธ.ค.61	บูรณาการร่วมกัน					กลุ่มงานการพยาบาล/ สสอ.
41	พัฒนาระบบกลไกการบริหารจัดการสร้าง เสริมความร่วมมือกับภาคีเครือข่าย								
	1 พัฒนาเครือข่ายทีมหมอครอบครัวในชุมชน	เครือข่ายหมอครอบครัว	ต.ค. - ธ.ค.61	บูรณาการร่วมกัน					กลุ่มงานบริการด้านปฐม ภูมิฯ/กลุ่มงานเวชกรรม ฟื้นฟู/รพ.สต.ทุกแห่ง/สสอ.
	2 ประสานความร่วมมือกับชุมชน เทศบาล ภาคี เครือข่ายด้านสุขภาพในการบริหารจัดการทีม หมอครอบครัว	อปท. 5 แห่ง/ภาคีเครือข่าย	ต.ค.61 - ก.ย.62	บูรณาการร่วมกัน					
				-	-	-	-	-	

แผนปฏิบัติการพัฒนาสุขภาพ เครือข่ายบริการสุขภาพเขาคิชฌกูฏ จังหวัดจันทบุรี ปีงบประมาณ 2562

ยุทธศาสตร์ 4 Excellence

() 1.PP&P Excellence (/) 2.Service Excellence () 3.People Excellence () 4.Governance Excellence

แผนงาน (15)

แผนงานที่ 5 : การพัฒนาระบบการแพทย์ปฐมภูมิ

โครงการ (40+1)

A11 โครงการพัฒนาเครือข่ายกำลังคนด้านสุขภาพ

ภารกิจพื้นฐาน

(/) 1.บริหารจัดการ () 2.วิชาการ/พัฒนาศักยภาพบุคลากร () 3.1 บริการส่งเสริมป้องกัน () 3.2 บริการควบคุมป้องกันโรค () 3.3 บริการคุ้มครองผู้บริโภค () 3.4 บริการรักษาพยาบาล () 3.5 บริการฟื้นฟูสภาพ

วัตถุประสงค์/ผลสัมฤทธิ์รวมของโครงการ (57+1)

C18 คนในครอบครัวมีความรู้และทำหน้าที่ดูแลสุขภาพครอบครัวของตนเองได้อย่างเหมาะสม

เกณฑ์ชี้วัดความสำเร็จของโครงการ (55)

K15 ร้อยละ 60 ของครอบครัวที่มีศักยภาพในการดูแลสุขภาพตนเองได้ตามเกณฑ์ที่กำหนด

ลำดับ	กิจกรรมหลักโครงการ (B)	เป้าหมาย / จำนวน	ระยะเวลาดำเนินการ (ระบุเดือน)	งบประมาณ					ผู้รับผิดชอบ
				รวม	เงินบำรุง	UC 62	อปท./กองทุน	แหล่งอื่นๆ(ระบุ)	
42	คัดเลือกและพัฒนาอาสาสมัครประจำครัวเรือน								
	1 กำหนดกลุ่มเป้าหมายการพัฒนาอาสาสมัครประจำครัวเรือน (อสค.)	45 หมู่บ้าน	ต.ค. - ธ.ค. 61	บูรณาการร่วมกัน					กลุ่มงานบริการด้านปฐมภูมิฯ/รพ.สต.ทุกแห่ง
	2 ดำเนินการคัดเลือกสมาชิกของแต่ละครอบครัวและจัดการเรียนรู้ฝึกปฏิบัติตามหลักสูตร อสค. เพื่อให้ทำหน้าที่ดูแลสุขภาพของสมาชิกในครอบครัวตนเอง	อสค. ประจำครัวเรือน	ต.ค. - ธ.ค. 61	บูรณาการร่วมกัน					
43	การขึ้นทะเบียน อสค.								
	1 ดำเนินการบันทึกข้อมูล อสค. ที่ผ่านการอบรมตามหลักสูตร อสค. ลงในโปรแกรมบนเว็บไซต์ระบบสารสนเทศสุขภาพภาคประชาชน	อสค. ประจำครัวเรือนที่ผ่านการอบรม	ม.ค. - มี.ค.62	บูรณาการร่วมกัน					กลุ่มงานบริการด้านปฐมภูมิฯ/รพ.สต.ทุกแห่ง

ลำดับ	กิจกรรมหลักโครงการ (B)	เป้าหมาย / จำนวน	ระยะเวลาดำเนินการ (ระบุเดือน)	งบประมาณ					ผู้รับผิดชอบ
				รวม	เงินบำรุง	UC 62	อปท./กองทุน	แหล่งอื่นๆ(ระบุ)	
44	สนับสนุนและส่งเสริมให้ อสค.แสดง บทบาทและทำหน้าที่ดูแลสุขภาพของ สมาชิกในครอบครัว								
	1 ส่งเสริมให้ อสค. เป็นแกนนำปฏิบัติด้าน สุขภาพที่มีพฤติกรรมเป็นแบบอย่างให้ครอบครัว และเป็นผู้ดูแลสุขภาพของคนในครอบครัวตนเอง	อสค. ประจำครัวเรือน	ต.ค.61 - ก.ย. 62	บูรณาการร่วมกัน					กลุ่มงานบริการด้านปฐม ภูมิฯ/รพ.สต.ทุกแห่ง
	2 อสค. สามารถถ่ายทอดความรู้ให้คนใน ครอบครัวตนเองและช่วยเหลือผู้ที่อยู่ในภาวะ พึ่งพิง								
	3 ประสานงานพัฒนาสุขภาพครอบครัว และเป็น เครือข่ายกับ อสม./อสส./จนท./หมอครอบครัวได้ โดยไม่ซ้ำซ้อนบทบาทกัน								
45	การประเมินศักยภาพครอบครัว อสค.								
	1 ติดตาม ประเมินศักยภาพครอบครัว อสค. ใน การดูแลสุขภาพของสมาชิกในครอบครัวตนเอง ตามเกณฑ์ที่กำหนด	อสค. ประจำครัวเรือน	ก.ค. - ก.ย. 62	บูรณาการร่วมกัน					กลุ่มงานบริการด้านปฐม ภูมิฯ/รพ.สต.ทุกแห่ง
				-	-	-	-	-	

แผนปฏิบัติการพัฒนาสุขภาพ เครือข่ายบริการสุขภาพเขาคิชฌกูฏ จังหวัดจันทบุรี ปีงบประมาณ 2562

ยุทธศาสตร์ 4 Excellence () 1.PP&P Excellence (/) 2.Service Excellence () 3.People Excellence () 4.Governance Excellence

แผนงาน (15) แผนงานที่ 6 : การพัฒนาระบบบริการสุขภาพ (Service Plan)

โครงการ (40+1) A12 โครงการพัฒนาระบบบริการสุขภาพ สาขาโรคไม่ติดต่อเรื้อรัง

ภารกิจพื้นฐาน () 1.บริหารจัดการ () 2.วิชาการ/พัฒนาศักยภาพบุคลากร () 3.1 บริการส่งเสริมป้องกัน () 3.2 บริการควบคุมป้องกันโรค () 3.3 บริการคุ้มครองผู้บริโภค (/) 3.4 บริการรักษาพยาบาล () 3.5 บริการฟื้นฟูสภาพ

วัตถุประสงค์/ผลสัมฤทธิ์รวมของโครงการ (57+1) C19 ผู้ป่วยเบาหวานสามารถควบคุมระดับน้ำตาลได้ดี

C20 ผู้ป่วยโรคความดันโลหิตสูงสามารถควบคุมความดันโลหิตได้ดี

เกณฑ์ชี้วัดความสำเร็จของโครงการ (55)

K16 อัตราตายของผู้ป่วยโรคหลอดเลือดสมองและระยะเวลาที่ได้รับการรักษาที่เหมาะสม

K16.1 อัตราตายของผู้ป่วยโรคหลอดเลือดสมองตีบ/อุดตัน (Ischemic Stroke ;I63)

K16.2 อัตราตายของผู้ป่วยโรคหลอดเลือดสมองแตก (Hemorrhagic Stroke ;I60-I62)

K16.3 อัตราตายของผู้ป่วยโรคหลอดเลือดสมอง (Stroke ;I60-I69)

K16.4 ร้อยละผู้ป่วยโรคหลอดเลือดสมองตีบ/อุดตันระยะเฉียบพลัน (I63) ที่มีอาการไม่เกิน 4.5 ชั่วโมงได้รับการรักษาด้วยยาละลายลิ่มเลือดทางหลอดเลือดดำภายใน 60 นาที (door to needle time)

K16.5 ร้อยละผู้ป่วยโรคหลอดเลือดสมอง (I60-I69) ที่มีอาการไม่เกิน 72 ชั่วโมงได้รับการรักษาใน Stroke Unit ภายใน 3 ชั่วโมง(door to Stroke Unit time)

K16.6 ร้อยละผู้ป่วยโรคหลอดเลือดสมองแตก (I60-I62) ได้รับการผ่าตัดสมองภายใน 60 นาที (door to operation room time)

ลำดับ	กิจกรรมหลักโครงการ (B)	เป้าหมาย / จำนวน	ระยะเวลาดำเนินการ (ระบุเดือน)	งบประมาณ					ผู้รับผิดชอบ
				รวม	เงินบำรุง	UC 62	อปท. /กองทุน	แหล่งอื่นๆ(ระบุ)	
46	จัดบริการ/สนับสนุนพัฒนาระบบบริการสุขภาพ สาขาโรคไม่ติดต่อเรื้อรัง								
	b46.1 การจัดบริการป้องกัน ควบคุมโรคไม่ติดต่อเรื้อรังบูรณาการผู้ป่วย DM, HT, DLP OldCVA, OldMI								
1	ให้ความรู้รายกลุ่มทุกวันพุธ	HT 360 คน/DM 503 คน	ต.ค.61 - ก.ย.62	17,260		17,260			กลุ่มงานการพยาบาล
2	ตรวจ Lab ประจำปี EKG	HT 3,061 คน/DM 1,529คน/ DLP 240 คน/Old CVA 88 คน/Old MI 11	ต.ค.61 - ก.ย.62	บูรณาการงบร่วมกัน					

ลำดับ	กิจกรรมหลักโครงการ (B)	เป้าหมาย / จำนวน	ระยะเวลาดำเนินการ (ระบุเดือน)	งบประมาณ					ผู้รับผิดชอบ
				รวม	เงินบำรุง	UC 62	อปท./กองทุน	แหล่งอื่นๆ(ระบุ)	
	3 การคัดกรองภาวะแทรกซ้อนทางตา (ตรวจจอประสาทตา)	DM 1,529 คน/เจ้าหน้าที่ 10คน	ม.ค. - ก.พ.62	10,320	4,320	6,000			กลุ่มงานการพยาบาล
	4 คัดกรองสุขภาพจิตด้วยคำถาม 2Q,9Q,8Q	4,929 คน	ต.ค.61 - ก.ย.62	บูรณาการร่วมกัน					
	5 การดูแลต่อเนื่องครบวงจรโดยส่งผู้ป่วยภาวะแทรกซ้อน ให้ HHC ทุกวันพฤหัสบดี	508 คน	ต.ค.61 - ก.ย.62	บูรณาการร่วมกัน					
	6 โครงการตรวจสุขภาพทั้งระบบและคัดกรองจอประสาทตา ในผู้ป่วยโรคเรื้อรัง	ผู้ป่วยโรคเรื้อรัง ที่เข้ารับการตรวจรักษาคลินิกของ รพ.สต.	ต.ค.61 - ก.ย.62	43,500			43,500		รพ.สต.บ้านมูชู/รพ.สต.บ้านคลองน้ำเป็น
	7 โครงการลดเสี่ยง เลี่ยงไตวายในผู้ป่วยโรคเรื้อรัง	ผู้ป่วยที่มีรับบริการในคลินิกโรคเรื้อรัง ที่มีภาวะเสี่ยงไตเสื่อม ระดับ 2-3 จำนวน50 คน	ต.ค.61 - ก.ย.62	25,000			25,000		รพ.สต.บ้านมูชู/รพ.สต.บ้านคลองน้ำเป็น
	8 จัดกิจกรรมส่งเสริมทันตสุขภาพและป้องกันโรคในช่องปาก ในกลุ่มผู้ป่วยโรคเรื้อรัง (คลินิก NCD)	ผู้ป่วยโรคเรื้อรังอายุต่ำกว่า60ปี ในคลินิก NCD 950 คน	ต.ค.61 - ม.ค.62	20,000		20,000			กลุ่มงานทันตกรรม
	9 โครงการส่งเสริมสุขภาพและป้องกันโรคในช่องปากกลุ่มผู้ป่วยโรคเรื้อรัง	ผู้ป่วยโรคเรื้อรังตำบลพลวง	ม.ค. - ก.ย.62	10,000			10,000		กลุ่มงานทันตกรรม/รพ.สต.บ้านคลองน้ำเป็น
	b46.2 พัฒนาระบบบริการ NCD Clinic คุณภาพ								
	1 ประชุมผู้รับผิดชอบคณะกรรมการ NCD Clinic คุณภาพ	รพ.เขาศิขณภูมิ 13 คน/รพ.สต. 6 คน/ สสอ. 1 คน	ต.ค.61, มี.ค.62	บูรณาการร่วมกัน					กลุ่มงานการพยาบาล
	2 นำเสนอผลงาน NCD Clinic คุณภาพระดับเครือข่ายบริการสุขภาพ	รพ.เขาศิขณภูมิ/สสอ./ รพ.สต. 6 แห่ง	ส.ค.-62	บูรณาการร่วมกัน					
	3 จัดตรวจรักษาผู้ป่วยแบบOne stop service	4929 คน	ต.ค.61 - ก.ย.62	บูรณาการร่วมกัน					
	4 จัดกลุ่มตรวจรักษาพยาบาลตามกลุ่มรักษาแทรกซ้อน	508 คน	ต.ค.61 - ก.ย.62	10,160	10,160				กลุ่มงานการพยาบาล/รพ.สต.ทุกแห่ง
	5 จัดทำสมุดประจำตัวผู้ป่วยโรคเรื้อรังรายใหม่	250 เล่ม	ธ.ค.-61	5,000	5,000				กลุ่มงานการพยาบาล
47	พัฒนาคุณภาพและรูปแบบการจัดบริการสุขภาพ สาขาโรคไม่ติดต่อเรื้อรัง								
	1 พัฒนา NCD คลินิกคุณภาพในสถานบริการทุกแห่ง	รพ.เขาศิขณภูมิ/ รพ.สต. 6 แห่ง	ต.ค.61 - ก.ย.62	บูรณาการร่วมกัน					กลุ่มงานการพยาบาล/รพ.สต.ทุกแห่ง

ลำดับ	กิจกรรมหลักโครงการ (B)	เป้าหมาย / จำนวน	ระยะเวลาดำเนินการ (ระบุเดือน)	งบประมาณ					ผู้รับผิดชอบ
				รวม	เงินบำรุง	UC 62	อปท. /กองทุน	แหล่งอื่นๆ(ระบุ)	
	2 โครงการสุขภาพดีวิถีคนจีน								
	1) คัดเลือกหมู่บ้านต้นแบบสุขภาพดีวิถีคนจีน	1 หมู่บ้าน/อำเภอ	ต.ค.61 - ก.ย.62	60,000			60,000		รพ.สต.บ้านท่าอุ้ม/สสอ.
	2) หมู่บ้านต้นแบบจัดทำแผนปฏิบัติการ ขับเคลื่อนการดำเนินงานโดยใช้ชุมชนเป็นฐาน	ตำบลตะเคียนทอง	ต.ค.61 - ก.ย.62	บูรณาการร่วมกัน					
	3) ส่งเสริมค่านิยม"สุขภาพดีด้วยวิถีคนจีน" ในชุมชนต้นแบบ	ตำบลตะเคียนทอง	ต.ค.61 - ก.ย.62	บูรณาการร่วมกัน					
	4) ขยายผลหมู่บ้านต้นแบบในทุกตำบล	ตำบลละ 1 หมู่บ้าน (5 หมู่บ้าน)	ต.ค.61 - ก.ย.62	บูรณาการร่วมกัน					
48	พัฒนาศักยภาพบุคลากรและทีมงาน								
	1 ส่งเจ้าหน้าที่เข้ารับการอบรมเพิ่มความรู้เรื่อง การดูแลผู้ป่วยโรคเรื้อรัง	จนท. รพ.เขาคิชฌกูฏ 2 คน	ต.ค.61 - ก.ย.62	บูรณาการร่วมกัน					กลุ่มงานการพยาบาล
	2 พัฒนาประสิทธิภาพการวินิจฉัยโรค การรักษา และการฟื้นฟูสภาพด้วยความเชี่ยวชาญของ บุคลากรทางการแพทย์และทีมสหวิชาชีพ	พยาบาลวิชาชีพ จำนวน 12 คน	ต.ค.61 - มิ.ย.62	บูรณาการร่วมกัน					กลุ่มงานการพยาบาล/ สสอ.
49	พัฒนาระบบกลไกการบริหารจัดการสร้าง เสริมความร่วมมือกับภาคีเครือข่าย								
	1 ประสานหน่วยงานที่เกี่ยวข้องในการจัดระบบ บริการสุขภาพในชุมชน	อปท. 5 แห่ง	ต.ค.61 - ก.ย.62	บูรณาการร่วมกัน					กลุ่มงานการพยาบาล
	2 โครงการอาหารเข้าผู้ป่วยโรคเรื้อรัง	ผู้ป่วยโรคเรื้อรัง 245 คน	ต.ค.61 - ก.ย.62	-			30,000.-		ชมรมผู้สูงอายุ ต.จันทเขลม
				201,240	19,480	43,260	138,500	-	

แผนปฏิบัติการพัฒนาสุขภาพ เครือข่ายบริการสุขภาพเขาศึกษภูมิ จังหวัดจันทบุรี ปีงบประมาณ 2562

ยุทธศาสตร์ 4 Excellence () 1.PP&P Excellence (/) 2.Service Excellence () 3.People Excellence () 4.Governance Excellence

แผนงาน (15) แผนงานที่ 6 : การพัฒนาระบบบริการสุขภาพ (Service Plan)

โครงการ (40+1) A13 โครงการป้องกันและควบคุมการติดเชื้อด้านจุลชีพ และการใช้ยาอย่างสมเหตุผล

ภารกิจพื้นฐาน () 1.บริหารจัดการ (/) 2.วิชาการ/พัฒนาศักยภาพบุคลากร () 3.1 บริการส่งเสริมป้องกัน () 3.2 บริการควบคุมป้องกันโรค () 3.3 บริการคุ้มครองผู้บริโภค () 3.4 บริการรักษาพยาบาล () 3.5 บริการฟื้นฟูสภาพ

วัตถุประสงค์/ผลสัมฤทธิ์รวมของโครงการ (57+1) C21 มีความคุ้มค่าและความปลอดภัยในการใช้ยา การเกิดเชื้อดื้อยาลดลง

เกณฑ์ชี้วัดความสำเร็จของโครงการ (55) K17 ร้อยละของโรงพยาบาลที่ใช้ยาอย่างสมเหตุผล (RDU) และร้อยละของโรงพยาบาลที่มีระบบจัดการการติดเชื้อด้านจุลชีพอย่างบูรณาการ (AMR) (PA)

K17.1 ร้อยละของโรงพยาบาลที่ใช้ยาอย่างสมเหตุผล (RDU) (PA)

K17.2 ร้อยละของโรงพยาบาลที่มีระบบจัดการการติดเชื้อด้านจุลชีพอย่างบูรณาการ (AMR) (PA)

ลำดับ	กิจกรรมหลักโครงการ (B)	เป้าหมาย / จำนวน	ระยะเวลาดำเนินการ (ระบุเดือน)	งบประมาณ					ผู้รับผิดชอบ
				รวม	เงินบำรุง	UC 62	อปท./กองทุน	แหล่งอื่นๆ(ระบุ)	
50	จัดตั้งและดำเนินการคณะกรรมการ ขับเคลื่อน RDU								
1	พัฒนาศักยภาพคณะกรรมการ PTC	คณะกรรมการ PTC	ต.ค. - ธ.ค.61	บูรณาการร่วมกัน					กลุ่มงานเภสัชฯ
2	ทบทวนแนวทางการใช้ยาอย่างสมเหตุผลที่ กำหนด (RDU) บูรณาการการแพทย์แผนไทย ร่วมกับทีมนำทางคลินิก	รพ.เขาศึกษภูมิ/รพ.สต.6 แห่ง	ต.ค.61 - ก.ย.62	บูรณาการร่วมกัน					กลุ่มงานเภสัชฯ/รพ.สต. ทุกแห่ง
3	อบรมความรู้และทักษะบุคลากรในการใช้ยา อย่างสมเหตุผลที่กำหนด (RDU) บูรณาการ การแพทย์แผนไทย	เจ้าหน้าที่ รพ.เขาศึกษภูมิ/ รพ. สต. 75 คน	ต.ค.61 - มี.ค.62	3,000	3,000				
4	พัฒนาระบบบริการผู้ป่วยในการใช้ยาอย่าง สมเหตุผลที่กำหนด (RDU)	รพ.เขาศึกษภูมิ/รพ.สต.6 แห่ง	ม.ค. - ก.ย.62	บูรณาการร่วมกัน					
51	พัฒนาระบบสารสนเทศการจัดเก็บข้อมูล								
1	พัฒนาระบบสารสนเทศเพื่อประเมินการใช้ยา อย่างสมเหตุผลที่กำหนด (RDU)	รพ.เขาศึกษภูมิ/รพ.สต.6 แห่ง	ต.ค.61 - ก.ย.62	บูรณาการร่วมกัน					กลุ่มงานเภสัชฯ/รพ.สต. ทุกแห่ง

ลำดับ	กิจกรรมหลักโครงการ (B)	เป้าหมาย / จำนวน	ระยะเวลาดำเนินการ (ระบุเดือน)	งบประมาณ					ผู้รับผิดชอบ
				รวม	เงินบำรุง	UC 62	อปท. /กองทุน	แหล่งอื่นๆ(ระบุ)	
	2 ประเมินคุณภาพการส่งจ่ายยาแก่ผู้มารับบริการ เพื่อให้เกิดคุณภาพ ลดการต้อยา การใช้ยาเกิน ขนาด	รพ.เขาคิชฌกูฏ/รพ.สต.6 แห่ง	ต.ค.61 - ก.ย.62	บูรณาการงบร่วมกัน					
				3,000	3,000	-	-	-	

แผนปฏิบัติการพัฒนาสุขภาพ เครือข่ายบริการสุขภาพเขาคิชฌกูฏ จังหวัดจันทบุรี ปีงบประมาณ 2562

ยุทธศาสตร์ 4 Excellence () 1.PP&P Excellence (/) 2.Service Excellence () 3.People Excellence () 4.Governance Excellence

แผนงาน (15) แผนงานที่ 6 : การพัฒนาระบบบริการสุขภาพ (Service Plan)

โครงการ (40+1) A14 โครงการพัฒนาศูนย์ความเป็นเลิศทางการแพทย์

ภารกิจพื้นฐาน () 1.บริหารจัดการ () 2.วิชาการ/พัฒนาศักยภาพบุคลากร () 3.1 บริการส่งเสริมป้องกัน () 3.2 บริการควบคุมป้องกันโรค () 3.3 บริการคุ้มครองผู้บริโภค (/) 3.4 บริการรักษาพยาบาล () 3.5 บริการฟื้นฟูสุขภาพ

วัตถุประสงค์/ผลสัมฤทธิ์รวมของโครงการ (57+1) C22 ประชาชนได้รับการดูแลรักษาพยาบาลและการส่งต่อที่เหมาะสม

เกณฑ์ชี้วัดความสำเร็จของโครงการ (55) K18 ร้อยละของการส่งต่อผู้ป่วยนอกเขตสุขภาพลดลง

ลำดับ	กิจกรรมหลักโครงการ (B)	เป้าหมาย / จำนวน	ระยะเวลาดำเนินการ (ระบุเดือน)	งบประมาณ					ผู้รับผิดชอบ
				รวม	เงินบำรุง	UC 62	อปท. /กองทุน	แหล่งอื่นๆ(ระบุ)	
52	พัฒนาศูนย์ประสานการส่งต่อ								
	1 โครงการ พัฒนาศูนย์ประสานการส่งต่อ อำเภอเขาคิชฌกูฏ	รพ.เขาคิชฌกูฏ/รพ.สต.6 แห่ง	มค - มี.ค.62	งบค่าเสื่อม/ลงทุน				28,500.-	กลุ่มงานการพยาบาล
	2 จัดระบบการส่งต่อภายในหน่วยบริการตามแนวทางที่กำหนด	รพ.เขาคิชฌกูฏ/รพ.สต.6 แห่ง	ต.ค.61 - ก.ย.62	บูรณาการร่วมกัน					
53	พัฒนาระบบเทคโนโลยีสารสนเทศในการส่งต่อ								
	1 พัฒนาระบบข้อมูลรองรับระบบการส่งต่อแบบครบวงจรที่มีประสิทธิภาพ ลดความซ้ำซ้อนและระยะเวลาดำเนินการโดยใช้Program Thai Refer	สสอ 1 คน/รพ.สต.6 คน/รพช.12 คน/สารสนเทศ 3 คน	พ.ย.61, ก.พ., พ.ค., ส.ค. 62	บูรณาการร่วมกัน					กลุ่มงานการพยาบาล
54	จัดทำเครือข่ายผู้เชี่ยวชาญและระบบการส่งต่อ								
	1 พัฒนาศักยภาพบุคลากรระบบ Fast track	รพ.เขาคิชฌกูฏ/รพ.สต.6 แห่ง	ต.ค.61 - ก.ย.62	บูรณาการร่วมกัน					กลุ่มงานการพยาบาล
	2 ระบบให้คำปรึกษาโดยผู้เชี่ยวชาญ	รพ.เขาคิชฌกูฏ	ต.ค.61 - ก.ย.62	บูรณาการร่วมกัน					

ลำดับ	กิจกรรมหลักโครงการ (B)	เป้าหมาย / จำนวน	ระยะเวลาดำเนินการ (ระบุเดือน)	งบประมาณ					ผู้รับผิดชอบ
				รวม	เงินบำรุง	UC 62	อปท./กองทุน	แหล่งอื่นๆ(ระบุ)	
55	พัฒนาระบบกลไกการบริหารจัดการระบบส่งต่อ								
	1 พัฒนากลไกการบริหารจัดการ ปรับปรุงแนวทางการรับส่งต่อผู้ป่วยทั้งในจังหวัด ในเขต และนอกเขตสุขภาพให้ได้มาตรฐาน และเหมาะสมตามแต่ละประเภทผู้ป่วย	สสอ 1 คน/รพ.สต.6 คน/รพช.12 คน/สาธารณสุข 3 คน	พ.ย.61 ก.พ., พ.ค., ส.ค. 62	บูรณาการบร่วร่วมกัน					กลุ่มงานการพยาบาล
				-	-	-	-	-	

แผนปฏิบัติการพัฒนาสุขภาพ เครือข่ายบริการสุขภาพเขาศิขณภูมิ จังหวัดจันทบุรี ปีงบประมาณ 2562

ยุทธศาสตร์ 4 Excellence () 1.PP&P Excellence (/) 2.Service Excellence () 3.People Excellence () 4.Governance Excellence

แผนงาน (15) แผนงานที่ 6 : การพัฒนาระบบบริการสุขภาพ (Service Plan)

โครงการ (40+1) A15 โครงการพัฒนาระบบบริการสุขภาพ สาขาทารกแรกเกิด

ภารกิจพื้นฐาน () 1.บริหารจัดการ () 2.วิชาการ/พัฒนาศักยภาพบุคลากร () 3.1 บริการส่งเสริมป้องกัน () 3.2 บริการควบคุมป้องกันโรค () 3.3 บริการคุ้มครองผู้บริโภค (/) 3.4 บริการรักษาพยาบาล () 3.5 บริการฟื้นฟูสภาพ

วัตถุประสงค์/ผลสัมฤทธิ์รวมของโครงการ (57+1) C23 เพิ่มประสิทธิภาพการดูแลสาขาทารกแรกเกิดให้ทั่วถึงและครอบคลุม

เกณฑ์ชี้วัดความสำเร็จของโครงการ (55) K19 อัตราตายทารกแรกเกิด (อายุ 0- 28 วัน) น้อยกว่า 3.0 ต่อ 1,000 การเกิดมีชีพ

ลำดับ	กิจกรรมหลักโครงการ (B)	เป้าหมาย / จำนวน	ระยะเวลาดำเนินการ (ระบุเดือน)	งบประมาณ					ผู้รับผิดชอบ
				รวม	เงินบำรุง	UC 62	อปท. /กองทุน	แหล่งอื่นๆ(ระบุ)	
56	พัฒนาระบบบริการสุขภาพตาม SERVICE PLAN และเกณฑ์การประเมิน								
	b56.1 พัฒนาระบบบริการและศักยภาพของหน่วยบริการตามเกณฑ์การพัฒนาระบบบริการสุขภาพสาขาทารกแรกเกิด								
	1 พัฒนาระบบบริการปกติ/ฉุกเฉิน	รพ.เขาศิขณภูมิ	ต.ค.61 - ก.ย.62	บูรณาการร่วมกัน					กลุ่มงานการพยาบาล
	2 พัฒนาหน่วยบริการให้มีความพร้อมในการฝากครรภ์และการคลอด	รพ.เขาศิขณภูมิ	ต.ค.61 - ก.ย.62	บูรณาการร่วมกัน					
	3 พัฒนาห้องคลอดตามเกณฑ์	รพ.เขาศิขณภูมิ	ต.ค.61 - ก.ย.62	บูรณาการร่วมกัน					
	b56.2 พัฒนาศักยภาพบุคลากร								
	1 อบรมบุคลากรสาขาทารกแรกเกิดวิกฤต	พยาบาล รพ.เขาศิขณภูมิ 1 คน	มี.ค. - เม.ย.62	40,000	40,000				กลุ่มงานการพยาบาล
				40,000	40,000	-	-	-	

แผนปฏิบัติการพัฒนาสุขภาพ เครือข่ายบริการสุขภาพเขาศึกษณภูมิ จังหวัดจันทบุรี ปีงบประมาณ 2562

ยุทธศาสตร์ 4 Excellence

() 1.PP&P Excellence (/) 2.Service Excellence () 3.People Excellence () 4.Governance Excellence

แผนงาน (15)

แผนงานที่ 6 : การพัฒนาระบบบริการสุขภาพ (Service Plan)

โครงการ (40+1)

A16 โครงการการดูแลผู้ป่วยระยะท้ายแบบประคับประคองและการดูแลผู้ป่วยกึ่งเฉียบพลัน

ภารกิจพื้นฐาน

() 1.บริหารจัดการ () 2.วิชาการ/พัฒนาศักยภาพบุคลากร () 3.1 บริการส่งเสริมป้องกัน () 3.2 บริการควบคุมป้องกันโรค () 3.3 บริการคุ้มครองผู้บริโภค () 3.4 บริการรักษาพยาบาล (/) 3.5 บริการฟื้นฟูสภาพ

วัตถุประสงค์/ผลสัมฤทธิ์รวมของโครงการ (57+1)

C24 ผู้ป่วยระยะสุดท้ายได้รับการดูแลแบบประคับประคองตามมาตรฐานจนถึงวาระสุดท้าย

เกณฑ์ชี้วัดความสำเร็จของโครงการ (55)

K20 ร้อยละการบรรเทาอาการปวดและการจัดการอาการต่างๆด้วย strong opioid medication ในผู้ป่วยประคับประคองอย่างมีคุณภาพ

ลำดับ	กิจกรรมหลักโครงการ (B)	เป้าหมาย / จำนวน	ระยะเวลาดำเนินการ (ระบุเดือน)	งบประมาณ					ผู้รับผิดชอบ
				รวม	เงินบำรุง	UC 62	อปท. /กองทุน	แหล่งอื่นๆ(ระบุ)	
57	พัฒนาระบบบริการสุขภาพตาม SERVICE PLAN และเกณฑ์การประเมิน								
	b57.1 พัฒนาระบบบริการและศักยภาพของหน่วยบริการตามเกณฑ์การพัฒนาระบบการดูแลแบบประคับประคอง								
1	ทบทวนคณะกรรมการพัฒนาคุณภาพการดูแลแบบประคับประคอง โดยมีพยาบาลที่ผ่านการอบรมหลักสูตร Palliative Care เป็นเลขานุการ	คณะกรรมการ Palliative Care	ต.ค. - พ.ย.61	บูรณาการร่วมกัน					กลุ่มงานการพยาบาล
2	ทบทวนจัดทำแนวทางการดูแลแบบประคับประคองในกลุ่มโรคสำคัญของพื้นที่	รพ.เขาศึกษณภูมิ/รพ.สต.6 แห่ง	ต.ค. - ธ.ค.61	บูรณาการร่วมกัน					
3	จัดให้สถานบริการทุกแห่งมีความพร้อมในการดูแลผู้ป่วยระยะสุดท้ายแบบประคับประคองตามมาตรฐานจนถึงวาระสุดท้ายของชีวิต	รพ.เขาศึกษณภูมิ/รพ.สต.6 แห่งมีคณะกรรมการและFlow การทำงาน	ต.ค.61 - ก.ย.62	บูรณาการร่วมกัน					

ลำดับ	กิจกรรมหลักโครงการ (B)	เป้าหมาย / จำนวน	ระยะเวลาดำเนินการ (ระบุเดือน)	งบประมาณ					ผู้รับผิดชอบ
				รวม	เงินบำรุง	UC 62	อปท./กองทุน	แหล่งอื่นๆ(ระบุ)	
	4 ให้การรักษา/บรรเทาด้วย Strong Opioid Medication และจัดการดูแลผสมผสาน การแพทย์แผนไทย หรือการแพทย์ทางเลือก เช่น สวดมนต์บำบัด สมาธิบำบัด กดจุดบำบัด การปรับสมดุลร่างกาย เป็นต้น	รพ.เขาคิชฌกูฏ	ต.ค.61 - ก.ย.62	บูรณาการร่วมกัน					กลุ่มงานการพยาบาล/ กลุ่มงานการแพทย์แผน ไทยฯ
	5 จัดทำ Advance Care Planning (ACP) และปรับเปลี่ยนร่วมกันของผู้ป่วย/ครอบครัวและทีมสุขภาพ จนถึงวาระสุดท้ายและการจากไป (ผู้ป่วยเสียชีวิต)	รพ.เขาคิชฌกูฏ/รพ.สต.6 แห่ง	ต.ค. - ธ.ค.61	บูรณาการร่วมกัน					
	b57.2 พัฒนาศักยภาพบุคลากร								
	1 จัดส่งบุคลากรเข้ารับการอบรมพัฒนาศักยภาพ การดูแลผู้ป่วยระยะสุดท้าย(3วัน)	เจ้าหน้าที่หอผู้ป่วยในที่ยังไม่ได้ รับการอบรม 2 คน/เจ้าหน้าที่ PCU 2 คน	ม.ค. - ก.ค.62	บูรณาการร่วมกัน					กลุ่มงานการพยาบาล/ กลุ่มงานบริการด้านปฐม ภูมิฯ/กลุ่มงานเวชกรรม ฟื้นฟู/รพ.สต.ทุกแห่ง
	2 การอบรมให้ความรู้แก่เจ้าหน้าที่ในการดูแลผู้ป่วยระยะสุดท้ายแบบประคับประคองตามมาตรฐานจนถึงวาระสุดท้ายของชีวิต(ระยะเวลา 1/2 วัน2รุ่น)	เจ้าหน้าที่ รพ.สต. 6 คน/รพช. 34 คน/อสม. 6 คน	ม.ค. - ก.ค.62	4,775	4,775				
	b57.3 พัฒนาระบบกลไกการบริหารจัดการ เสริมสร้างความเข้มแข็ง และการมีส่วนร่วมของภาคีเครือข่าย								
	1 จัดทำแผนงาน/โครงการ หรือกิจกรรมที่เกี่ยวข้องกับการดูแลผู้ป่วยแบบประคับประคอง มีการดำเนินงานอย่างเป็นรูปธรรม ร่วมกับ สสจ. สสอ. รพ.สต. องค์กรในท้องถิ่นหรือองค์กรต่างๆ	รพ.เขาคิชฌกูฏ/รพ.สต.6 แห่ง/ อปท. 5 แห่ง	ต.ค. - ธ.ค.61	บูรณาการร่วมกัน					กลุ่มงานการพยาบาล/ กลุ่มงานบริการด้านปฐม ภูมิฯ/กลุ่มงานเวชกรรม ฟื้นฟู/รพ.สต.ทุกแห่ง

ลำดับ	กิจกรรมหลักโครงการ (B)	เป้าหมาย / จำนวน	ระยะเวลาดำเนินการ (ระบุเดือน)	งบประมาณ					ผู้รับผิดชอบ
				รวม	เงินบำรุง	UC 62	อปท. /กองทุน	แหล่งอื่นๆ(ระบุ)	
	2 สร้างเครือข่าย และแนวทางการรับ-ส่งต่อที่ชัดเจนเป็นลายลักษณ์อักษรและมีการประกาศใช้ มีการดำเนินการตามแนวทางเพื่อการดูแลที่ต่อเนื่อง และเพิ่มการเข้าถึงการได้รับดูแลแบบประคับประคอง	รพ.เขาคิชฌกูฏ/รพ.สต.6 แห่ง/ อปท. 5 แห่ง	ต.ค. - ธ.ค.61	บูรณาการร่วมกัน					
	3 สํารวจคลังอุปกรณ์ที่ใช้ในการสนับสนุนผู้ป่วยให้สามารถยืมไปใช้ที่บ้านได้โดยมีการประเมินความต้องการใช้อุปกรณ์ และมีการจัดหาให้เพียงพอ	รพ.เขาคิชฌกูฏ/รพ.สต.6 แห่ง/ อปท. 5 แห่ง	ต.ค. - ก.ย.62	บูรณาการร่วมกัน					
				4,775	4,775	-	-	-	

ลำดับ	กิจกรรมหลักโครงการ (B)	เป้าหมาย / จำนวน	ระยะเวลาดำเนินการ (ระบุเดือน)	งบประมาณ					ผู้รับผิดชอบ
				รวม	เงินบำรุง	UC 62	อปท./กองทุน	แหล่งอื่นๆ(ระบุ)	
	1.2) ทบทวนและปรับปรุงแนวทางปฏิบัติการดูแลผู้ป่วย กลุ่มอาการปวดเมื่อยกล้ามเนื้อ กลุ่มอาการท้องอืดท้องเฟ้อ และกลุ่มอาการใช้หวัด (TTM First Line DRUGs)								
	1.3) จัดบริการผู้ป่วย กลุ่มอาการปวดเมื่อยกล้ามเนื้อ กลุ่มอาการท้องอืดท้องเฟ้อ และกลุ่มอาการใช้หวัด ตามแนวทาง TTM First Line DRUGs								
	1.4) คณะกรรมการ SMART OPD ติดตามและประเมินผลตามมาตรฐาน OPD แพทย์แผนไทยคู่ขนาน								
	2 พัฒนา SMART OPD คลินิกพิเศษการแพทย์แผนไทยแบบบูรณาการ	โรคอัมพฤกษ์/ อัมพาต โรคข้อเข่าเสื่อม โรคไมเกรน และโรค	ต.ค.61 - ก.ย.62	บูรณาการร่วมกัน					กลุ่มงานการแพทย์แผนไทยฯ
	2.1) คณะกรรมการ SMART OPD ทบทวนและปรับปรุงระบบ/แนวทางปฏิบัติในการดูแลผู้ป่วยโรคอัมพฤกษ์/ อัมพาต โรคข้อเข่าเสื่อม โรคไมเกรน โรคภูมิแพ้ทางเดินหายใจส่วนต้น (โรคหอบหืด และโรคปอดอุดกั้นเรื้อรัง) โรคเบาหวาน และโรคความดันโลหิตสูง	ภูมิแพ้ทางเดินหายใจส่วนต้น (โรคหอบหืด และโรคปอดอุดกั้นเรื้อรัง) โรคเบาหวาน และโรคความดันโลหิตสูง							
	2.2) คณะกรรมการ SMART OPD ทบทวนและปรับปรุงแนวทางการติดตามและประเมินผล								
	2.3) จัดตั้งคลินิกกระบังปวด								
	2.4) ให้บริการแบบผสมผสานงานแพทย์แผนไทย แผนปัจจุบัน การทำกายภาพบำบัด	ผู้รับบริการกลุ่มปวดเรื้อรัง	ต.ค.61 - ก.ย.62	บูรณาการร่วมกัน					

ลำดับ	กิจกรรมหลักโครงการ (B)	เป้าหมาย / จำนวน	ระยะเวลาดำเนินการ (ระบุเดือน)	งบประมาณ					ผู้รับผิดชอบ
				รวม	เงินบำรุง	UC 62	อปท./กองทุน	แหล่งอื่นๆ(ระบุ)	
	b58.3 จัดบริการสุขภาพผสมผสานการแพทย์แผนไทยเชิงรุกในชุมชน								
	1 ทีม PCC ทบทวนระบบการดูแลผู้ป่วยกลุ่มเป้าหมายแบบบูรณาการด้วยการแพทย์แผนไทย	กลุ่มมารดาหลังคลอด กลุ่มผู้สูงอายุติดบ้านติดเตียง	ต.ค.61 - ก.ย.62	บูรณาการร่วมกัน					กลุ่มงานการแพทย์แผนไทยฯ
	2 ทีมแพทย์แผนไทยร่วมทีม PCC ดูแลผู้ป่วยกลุ่มเป้าหมาย และติดตามประเมินผล	กลุ่มผู้ป่วยโรคอัมพฤกษ์/ อัมพาต กลุ่มผู้ป่วยข้อเข่าเสื่อม							
59	พัฒนาคุณภาพและรูปแบบการจัดบริการการแพทย์แผนไทยฯ								
	b59.1 พัฒนาโรงพยาบาลสู่กระบวนการรับรองคุณภาพมาตรฐานบริการการแพทย์แผนไทยและการแพทย์ทางเลือก	รพ.เขาคิชฌกูฏ	ต.ค.61 - ก.ย.62	บูรณาการร่วมกัน					กลุ่มงานการแพทย์แผนไทยฯ
	1 ทีมแพทย์แผนไทยจัดทำ CoP ระบบบริการแพทย์แผนไทยในสถานบริการ								
	2 ทีมแพทย์แผนไทยจัดทำเอกสารบริการแพทย์แผนไทยตามมาตรฐาน HA แพทย์แผนไทย								
	3 ทีมแพทย์แผนไทยจัดบริการตามมาตรฐาน รพ.สส.พท. และ HA แพทย์แผนไทย								
	4 ประเมินระบบบริการแพทย์แผนไทยตามมาตรฐาน รพ.สส.พท. และ HA แพทย์แผนไทย								
	b59.2 พัฒนา รพ.สท. สู่มาตรฐานบริการการแพทย์แผนไทยและการแพทย์ทางเลือก	รพ.สท. 2 แห่ง	ต.ค.61 - ก.ย.62	บูรณาการร่วมกัน					รพ.สท.บ้านมูซุ/สอ.เฉลิมพระเกียรติฯ
60	พัฒนาศักยภาพบุคลากรและทีมงาน								
	1 จัดอบรมบุคลากรการแพทย์แผนไทยด้านการนวดไทย หลักสูตร 330 ชั่วโมง แก่ประชาชนในชุมชน	ประชาชน จำนวน 12 คน	ต.ค.61 - ก.ย.62	บูรณาการร่วมกัน					กลุ่มงานการแพทย์แผนไทยฯ
	2 ส่งบุคลากรอบรม pain management	ทีมสหวิชาชีพ	ต.ค.61 - ก.ย.62	บูรณาการร่วมกัน					กลุ่มงานการพยาบาล

ลำดับ	กิจกรรมหลักโครงการ (B)	เป้าหมาย / จำนวน	ระยะเวลาดำเนินการ (ระบุเดือน)	งบประมาณ					ผู้รับผิดชอบ
				รวม	เงินบำรุง	UC 62	อปท./กองทุน	แหล่งอื่นๆ(ระบุ)	
61	พัฒนากลไกการบริหารจัดการส่งเสริมและเสริมสร้างความเข้มแข็งและการมีส่วนร่วมของภาคีเครือข่าย								
	1 โครงการพัฒนาศักยภาพด้านการแพทย์แผนไทยแบบมีส่วนร่วม	ผู้ช่วยแพทย์แผนไทย/อสม/ผู้นำชุมชน/ชมรมฯ/ครูอาจารย์/จนท.เทศบาล/นักเรียน จำนวน 45คน	ต.ค.61 - ก.ย.62	51,200			51,200		รพ.สต.บ้านมูซุ
	2 โครงการ TO BE NUMBER ONE วิธีชุมชนนำอยู่ส่งเสริมการฟื้นฟูการแพทย์แผนไทย	สมาชิกชมรม TO BE NUMBER ONE	ก.พ. - ก.ย.62	20,000			20,000		รพ.สต.บ้านคลองน้ำเป็น
	3 โครงการส่งเสริมการออกกำลังกายแบบโยคะ	ประชาชนทั่วไปและผู้สนใจตำบลพลวง	ม.ค. - ก.ย.62	16,000			16,000		รพ.สต.บ้านคลองน้ำเป็น
	4 โครงการรณรงค์คนไทยใช้พืชสมุนไพรใกล้ตัว ปี 2562	นักเรียน ร.ร.มัธยมคลองพลู จำนวน 20 คน/แกนนำชุมชน 30 คน	ต.ค.61 - ก.ย.62	-			10,000.-		อสม.คลองพลู
				87,200	-	-	87,200	-	

แผนปฏิบัติการพัฒนาสุขภาพ เครือข่ายบริการสุขภาพเขาคิชฌกูฏ จังหวัดจันทบุรี ปีงบประมาณ 2562

ยุทธศาสตร์ 4 Excellence () 1.PP&P Excellence (/) 2.Service Excellence () 3.People Excellence () 4.Governance Excellence

แผนงาน (15) แผนงานที่ 6 : การพัฒนาระบบบริการสุขภาพ (Service Plan)

โครงการ (40+1) A18 โครงการพัฒนาระบบบริการสุขภาพ สาขาสุขภาพจิตและจิตเวช

ภารกิจพื้นฐาน () 1.บริหารจัดการ () 2.วิชาการ/พัฒนาศักยภาพบุคลากร () 3.1 บริการส่งเสริมป้องกัน () 3.2 บริการควบคุมป้องกันโรค () 3.3 บริการคุ้มครองผู้บริโภค (/) 3.4 บริการรักษาพยาบาล () 3.5 บริการฟื้นฟูสภาพ

วัตถุประสงค์/ผลสัมฤทธิ์รวมของโครงการ (57+1) C26 ผู้ป่วยโรคซึมเศร้าได้รับการดูแลรักษาที่ทันทั่วที่มีมาตรฐานและต่อเนื่อง

เกณฑ์ชี้วัดความสำเร็จของโครงการ (55) K22 มากกว่าร้อยละ 60 ของผู้ป่วยโรคซึมเศร้าเข้าถึงบริการสุขภาพจิต

K23 อัตราการฆ่าตัวตายสำเร็จ < 6.3 ต่อประชากรแสนคน

ลำดับ	กิจกรรมหลักโครงการ (B)	เป้าหมาย / จำนวน	ระยะเวลาดำเนินการ (ระบุเดือน)	งบประมาณ					ผู้รับผิดชอบ
				รวม	เงินบำรุง	UC 62	อปท. /กองทุน	แหล่งอื่นๆ(ระบุ)	
62	จัดบริการ/สนับสนุนการจัดระบบบริการสุขภาพสาขาสุขภาพจิตและจิตเวช								
1	บริการสุขภาพจิตและจิตเวชครบวงจร	ผู้รับบริการที่มีปัญหาสุขภาพจิตและจิตเวช	ต.ค.61 - ก.ย.62	บูรณาการร่วมกัน					กลุ่มงานการพยาบาล
2	ปรับปรุงด้านสถานที่ให้บริการสำหรับงานสุขภาพจิตและจิตเวช โดยคำนึงถึงความเป็นส่วนตัว/ความปลอดภัยและเอื้อต่อกิจกรรมส่งเสริมสุขภาพจิตของผู้มารับบริการและผู้ให้บริการ	รพ.เขาคิชฌกูฏ/รพ.สต.6 แห่ง	ต.ค.61 - ก.ย.62	บูรณาการร่วมกัน					
63	พัฒนาคุณภาพและรูปแบบการจัดบริการสาขาสุขภาพจิตและจิตเวช								
1	พัฒนาระบบบริการศูนย์ให้คำปรึกษาคุณภาพ (Psychosocial clinic)	ศูนย์ให้คำปรึกษา รพ.	ต.ค.61 - ก.ย.62	บูรณาการร่วมกัน					กลุ่มงานการพยาบาล
2	พัฒนาระบบบริการคลินิกจิตเวชเรื้อรังต่อเนื่อง	คลินิกจิตเวช รพ.	ต.ค.61 - ก.ย.62	บูรณาการร่วมกัน					

ลำดับ	กิจกรรมหลักโครงการ (B)	เป้าหมาย / จำนวน	ระยะเวลาดำเนินการ (ระบุเดือน)	งบประมาณ					ผู้รับผิดชอบ
				รวม	เงินบำรุง	UC 62	อปท. /กองทุน	แหล่งอื่นๆ(ระบุ)	
	3 พัฒนาระบบบริการศูนย์พึ่งได้ บันทึกข้อมูล โปรแกรมศูนย์พึ่งได้ของสำนักบริหารการ สาธารณสุข	ศูนย์พึ่งได้ รพ.	ต.ค.61 - ก.ย.62	บูรณาการร่วมกัน					
	4 พัฒนาระบบบริการคลินิกคลายกังวล โดยใช้ แพทย์ทางเลือก	ผู้รับบริการที่มีปัญหาความวิตก กังวล	ต.ค.61 - ก.ย.62	บูรณาการร่วมกัน					
	5 บันทึกข้อมูลผู้ทำร้ายตนเองใน www.suicidethai.com เพื่อเป็นข้อมูลทางสถิติ เพื่อการพัฒนางานต่อไป	ผู้ทำร้ายตนเอง	ต.ค.61 - ก.ย.62	บูรณาการร่วมกัน					
	6 ดำเนินการคัดกรองภาวะซึมเศร้าในกลุ่มเสี่ยง 5 กลุ่มโรค ได้แก่ กลุ่มโรคจิต โรคเรื้อรังทางกาย ผู้ ที่ติดสุรายาเสพติด หญิงตั้งและหลังคลอด กลุ่มผู้ พิการเป็นต้น และลงบันทึกในรายที่มีภาวะ ซึมเศร้าในโปรแกรมระบบดูแลและเฝ้าระวังโรค ซึมเศร้า	ผู้สูงอายุที่มีโรคเรื้อรัง กลุ่มโรคจิต โรคเรื้อรังทางกาย ผู้ที่ติดสุรายา เสพติด หญิงตั้งและหลังคลอด กลุ่มผู้พิการ	ต.ค.61 - ก.ย.62	บูรณาการร่วมกัน					
64	พัฒนาศักยภาพบุคลากรและทีมงาน								
	1 จัดอบรม/ฝึกทักษะแก่บุคลากรในการดูแล ผู้ป่วยสุขภาพจิต	รพ.เขาคิชฌกูฏ/รพ.สต.6 แห่ง	ต.ค.61 - ก.ย.62	บูรณาการร่วมกัน					กลุ่มงานการพยาบาล
65	พัฒนากลไกการบริหารจัดการส่งเสริม และเสริมสร้างความเข้มแข็งและการมี ส่วนร่วมของภาคีเครือข่าย								
	1 จัดตั้งกลุ่มไลน์สุขภาพจิต"จิตดีที่khaokhit"เพื่อ ใช้ในการติดต่อประสานงานในการดูแลผู้ป่วย สุขภาพจิตในเครือข่ายสุขภาพจิตอำเภอเขาคิชฌ กูฏ	รพ.เขาคิชฌกูฏ/รพ.สต.6 แห่ง	ต.ค.61 - ก.ย.62	บูรณาการร่วมกัน					กลุ่มงานการพยาบาล
				-	-	-	-	-	

แผนปฏิบัติการพัฒนาสุขภาพ เครือข่ายบริการสุขภาพเขาศิขณภูมิ จังหวัดจันทบุรี ปีงบประมาณ 2562

ยุทธศาสตร์ 4 Excellence

() 1.PP&P Excellence (/) 2.Service Excellence () 3.People Excellence () 4.Governance Excellence

แผนงาน (15)

แผนงานที่ 6 : การพัฒนาระบบบริการสุขภาพ (Service Plan)

โครงการ (40+1)

A19 โครงการพัฒนาระบบบริการสุขภาพ 5 สาขาหลัก

ภารกิจพื้นฐาน

() 1.บริหารจัดการ () 2.วิชาการ/พัฒนาศักยภาพบุคลากร () 3.1 บริการส่งเสริมป้องกัน () 3.2 บริการควบคุมป้องกันโรค () 3.3 บริการคุ้มครองผู้บริโภค (/) 3.4 บริการรักษาพยาบาล () 3.5 บริการฟื้นฟูสภาพ

วัตถุประสงค์/ผลสัมฤทธิ์รวมของโครงการ (57+1)

C27 อัตราตายเสียชีวิตจากภาวะการติดเชื้อในกระแสเลือดแบบรุนแรงของผู้ป่วยที่เข้ารับการรักษาในโรงพยาบาลลดลง

C28 อัตราตายของผู้ป่วยอายุ 50 ปีขึ้นไปป่วยด้วยโรคกระดูกพรุนลดลง

เกณฑ์ชี้วัดความสำเร็จของโครงการ (55)

K24 อัตราตายผู้ป่วยติดเชื้อในกระแสเลือดแบบรุนแรงชนิด community - acquired น้อยกว่า ร้อยละ 28 (สตป.)

K25 ร้อยละของโรงพยาบาลที่มีทีม Capture the fracture

1) ผู้ป่วย Capture the fracture ที่มีภาวะกระดูกหักซ้ำ (Refracture) น้อยกว่าร้อยละ 30

2) ผู้ป่วย Capture the fracture ที่มีได้รับการผ่าตัดภายใน 72 ชม.หลังจากได้รับการรักษาในโรงพยาบาล (Early surgery) มากกว่าร้อยละ 50

ลำดับ	กิจกรรมหลักโครงการ (B)	เป้าหมาย / จำนวน	ระยะเวลาดำเนินการ (ระบุเดือน)	งบประมาณ					ผู้รับผิดชอบ
				รวม	เงินบำรุง	UC 62	อปท. /กองทุน	แหล่งอื่นๆ(ระบุ)	
66	พัฒนาระบบบริการสุขภาพตาม SERVICE PLAN และเกณฑ์การประเมิน								
	b66.1 พัฒนาระบบบริการและศักยภาพของหน่วยบริการตามเกณฑ์การพัฒนาระบบบริการสุขภาพ 5 สาขาหลัก								
	1 พัฒนาระบบบริการ และตัวชี้วัดให้ได้ตามมาตรฐาน	รพ.เขาศิขณภูมิ	ต.ค.61 - ก.ย.62	บูรณาการร่วมกัน					กลุ่มงานการพยาบาล
	b66.2 พัฒนาศักยภาพบุคลากร								
	1 พัฒนาบุคลากรตามส่วนขาด	พยาบาล 34 คน	ต.ค.61 - ก.ย.62	บูรณาการร่วมกัน					กลุ่มงานการพยาบาล
	b66.3 พัฒนาระบบบริหารจัดการการพัฒนา ระบบบริการสุขภาพ 5 สาขาหลัก								
	1 พัฒนาการจัดหาครุภัณฑ์เพิ่ม/ทดแทน	รพ.เขาศิขณภูมิ	ต.ค.61 - ก.ย.62	งบลงทุน/งบค่าเสื่อม					กลุ่มงานการพยาบาล
				-	-	-	-	-	

แผนปฏิบัติการพัฒนาสุขภาพ เครือข่ายบริการสุขภาพเขาศิขณภูมิ จังหวัดจันทบุรี ปีงบประมาณ 2562

ยุทธศาสตร์ 4 Excellence () 1.PP&P Excellence (/) 2.Service Excellence () 3.People Excellence () 4.Governance Excellence

แผนงาน (15) แผนงานที่ 6 : การพัฒนาระบบบริการสุขภาพ (Service Plan)

โครงการ (40+1) A20 โครงการพัฒนาระบบบริการสุขภาพ สาขาโรคหัวใจ

ภารกิจพื้นฐาน () 1.บริหารจัดการ () 2.วิชาการ/พัฒนาศักยภาพบุคลากร () 3.1 บริการส่งเสริมป้องกัน () 3.2 บริการควบคุมป้องกันโรค () 3.3 บริการคุ้มครองผู้บริโภค (/) 3.4 บริการรักษาพยาบาล () 3.5 บริการฟื้นฟูสภาพ

วัตถุประสงค์/ผลสัมฤทธิ์รวมของโครงการ (57+1) C29 โรงพยาบาลระดับF2ขึ้นไป ได้รับการเพิ่มศักยภาพเพื่อให้ผู้ป่วย Stemi เข้าถึงบริการ

C30 อัตราตายจากโรคหลอดเลือดหัวใจลดลง

เกณฑ์ชี้วัดความสำเร็จของโครงการ (55) K26 ร้อยละของการให้การรักษาผู้ป่วย Stemi ได้ตามมาตรฐานเวลาที่กำหนด

K27 อัตราตายของผู้ป่วยโรคกล้ามเนื้อหัวใจตายเฉียบพลันชนิด Stemi

ลำดับ	กิจกรรมหลักโครงการ (B)	เป้าหมาย / จำนวน	ระยะเวลาดำเนินการ (ระบุเดือน)	งบประมาณ					ผู้รับผิดชอบ
				รวม	เงินบำรุง	UC 62	อปท./กองทุน	แหล่งอื่นๆ(ระบุ)	
67	พัฒนาระบบบริการสุขภาพตาม SERVICE PLAN และเกณฑ์การประเมิน								
	b67.1 พัฒนาระบบบริการและศักยภาพของหน่วยบริการตามเกณฑ์								
1	ทบทวนคำสั่งแต่งตั้งคณะทำงานระดับอำเภอ	คำสั่ง Service Plan	ต.ค. - พ.ย.61	บูรณาการร่วมกัน					กลุ่มงานการพยาบาล
2	ประชุมเครือข่ายบริการระดับอำเภอด้านแนวทางการดูแลผู้ป่วยโรคหัวใจ	เจ้าหน้าที่ สสอ. 1 คน/รพ.สต.7 คน/รพช.12 คน/สารสนเทศ 1 คน	มี.ค., ส.ค.62	1,050	1,050				
3	จัดเตรียมความพร้อมของหน่วยงานและทีมงาน มีอุปกรณ์เครื่องช่วยชีวิต มีรถพยาบาลพร้อมส่งในกรณีฉุกเฉินตลอด 24 ชั่วโมงทุกวัน	รพ.เขาศิขณภูมิ	ต.ค.61 - ก.ย.62	บูรณาการร่วมกัน					
4	จัดทำแนวทางในการให้ยาละลายลิ่มเลือด (Fibrinolytic drug) โดยมีระบบการให้คำปรึกษาตลอด 24 ชั่วโมงทุกวัน	รพ.เขาศิขณภูมิ	ต.ค.61 - ก.ย.62	บูรณาการร่วมกัน					

ลำดับ	กิจกรรมหลักโครงการ (B)	เป้าหมาย / จำนวน	ระยะเวลาดำเนินการ (ระบุเดือน)	งบประมาณ					ผู้รับผิดชอบ
				รวม	เงินบำรุง	UC 62	อปท. /กองทุน	แหล่งอื่น ๆ(ระบุ)	
	b67.2 พัฒนาศักยภาพบุคลากร								
	1อบรมฟื้นฟูทักษะและการแปลผล EKG	พยาบาล รพช.34/รพ.สต.7 คน	มี.ค.-62	2,025	2,025				กลุ่มงานการพยาบาล
	2 พัฒนาศักยภาพบุคลากรในการดูแลผู้ป่วยขั้นพื้นฐาน	รพ.เขาคิชฌกูฏ/รพ.สต.6 แห่ง	ต.ค.61 - ก.ย.62	บูรณาการร่วมกัน					
	3 โครงการรักษหัวใจ	พยาบาล รพช. 34 คน/รพ.สต.7 คน/อสม. 100 คน	มี.ค.-62	4,525	4,525				
	b67.3 พัฒนาระบบบริหารจัดการการพัฒนา ระบบบริการสุขภาพ								
	1 จัดหาเครื่อง EKG และ AED ให้เพียงพอทุก FCT	FCT 3 ทีม	ต.ค.61 - ก.ย.62	งบลงทุน/ค่าเสื่อม/PCC					กลุ่มงานการพยาบาล
	2 จัดให้มีระบบตามมาตรฐานที่กำหนด	รพ.เขาคิชฌกูฏ/รพ.สต.6 แห่ง	ต.ค.61 - ก.ย.62	บูรณาการร่วมกัน					
	3 จัดให้มีระบบการแพทย์ฉุกเฉินครอบคลุมทุก รพสต.และอปท.	รพ.เขาคิชฌกูฏ/รพ.สต.6 แห่ง/ อปท. 5 แห่ง	ต.ค.61 - ก.ย.62	บูรณาการร่วมกัน					
	4 Fast track ร่วม รพ.สต.และประชาสัมพันธืระบบ	รพ.เขาคิชฌกูฏ/รพ.สต.6 แห่ง/ อปท. 5 แห่ง	ต.ค.61 - ก.ย.62	บูรณาการร่วมกัน					
				7,600	7,600	-	-	-	

แผนปฏิบัติการพัฒนาสุขภาพ เครือข่ายบริการสุขภาพเขาศึกษณภูมิ จังหวัดจันทบุรี ปีงบประมาณ 2562

ยุทธศาสตร์ 4 Excellence () 1.PP&P Excellence (/) 2.Service Excellence () 3.People Excellence () 4.Governance Excellence

แผนงาน (15) แผนงานที่ 6 : การพัฒนาระบบบริการสุขภาพ (Service Plan)

โครงการ (40+1) A21 โครงการพัฒนาระบบบริการสุขภาพ สาขาโรคมะเร็ง

ภารกิจพื้นฐาน () 1.บริหารจัดการ () 2.วิชาการ/พัฒนาศักยภาพบุคลากร () 3.1 บริการส่งเสริมป้องกัน () 3.2 บริการควบคุมป้องกันโรค () 3.3 บริการคุ้มครองผู้บริโภค (/) 3.4 บริการรักษาพยาบาล () 3.5 บริการฟื้นฟูสภาพ

วัตถุประสงค์/ผลสัมฤทธิ์รวมของโครงการ (57+1) C31 ลดระยะเวลาการคอยของมะเร็ง 5 ลำดับแรก (มะเร็งตับ ปอด เต้านม ลำไส้ใหญ่และทวารหนัก และมะเร็งปากมดลูก)

C32 อัตราตายจากโรคมะเร็ง 5 ลำดับแรกลดลง

เกณฑ์ชี้วัดความสำเร็จของโครงการ (55) K28 ร้อยละ 80 ของผู้ป่วยมะเร็ง 5 อันดับแรก ได้รับการรักษาภายในระยะเวลาที่กำหนด

K28.1 ร้อยละของผู้ป่วยที่ได้รับการรักษาด้วยการผ่าตัดภายในระยะเวลา 4 สัปดาห์

K28.2 ร้อยละของผู้ป่วยที่ได้รับการรักษาด้วยเคมีบำบัดภายในระยะเวลา 6 สัปดาห์

ลำดับ	กิจกรรมหลักโครงการ (B)	เป้าหมาย / จำนวน	ระยะเวลาดำเนินการ (ระบุเดือน)	งบประมาณ					ผู้รับผิดชอบ
				รวม	เงินบำรุง	UC 62	อปท. /กองทุน	แหล่งอื่น(ระบุ)	
68	พัฒนาระบบบริการสุขภาพตาม SERVICE PLAN และเกณฑ์การประเมิน								
	b68.1 พัฒนาระบบบริการและศักยภาพของหน่วยบริการตามเกณฑ์								
	1 บริหารจัดการส่งต่อ เพื่อการวินิจฉัยและรักษาโรคมะเร็ง	รพ.เขาศึกษณภูมิ	ต.ค.61 - ก.ย.62	บูรณาการร่วมกัน					กลุ่มงานการพยาบาล
	2 จัดทำทะเบียนมะเร็ง ระดับโรงพยาบาล (Hos Based) โดยใช้โปรแกรม Thai Cancer Based (TCB)	รพ.เขาศึกษณภูมิ	ต.ค.61 - ก.ย.62	บูรณาการร่วมกัน					
	3 ผู้ป่วยมะเร็งระยะสุดท้ายได้รับการดูแลแบบประคับประคอง และการดูแลต่อเนื่องที่บ้าน	13 คน	ต.ค.61 - ก.ย.62	บูรณาการร่วมกัน					
	b68.2 การคัดกรองและเฝ้าระวังโรคมะเร็งปากมดลูกและมะเร็งเต้านม								
	1 ประชาสัมพันธ์การตรวจคัดกรองมะเร็งเต้านมและมะเร็งปากมดลูก	ประชาชน 5 ตำบล	ต.ค.61 - ก.ย.62	บูรณาการร่วมกัน					รพ.เขาศึกษณภูมิ/สสอ./รพ.สต.ทุกแห่ง

ลำดับ	กิจกรรมหลักโครงการ (B)	เป้าหมาย / จำนวน	ระยะเวลาดำเนินการ (ระบุเดือน)	งบประมาณ					ผู้รับผิดชอบ	
				รวม	เงินบำรุง	UC 62	อปท. /กองทุน	แหล่งอื่นๆ(ระบุ)		
	2 จัดกิจกรรมให้ความรู้และสร้างความตระหนัก เรื่องการดูแลความผิดปกติของเต้านม และสอน ตรวจเต้านมด้วยตนเอง (Breast Self Examination : BSE) มีการตรวจเต้านม ด้วยตนเองอย่างสม่ำเสมอตามคำแนะนำ	สตรีอายุ 30 - 70 ปี	ม.ค.-62	บูรณาการร่วมกัน						
	3 Screening and Early Detection ตรวจคัดกรองมะเร็งเต้านมโดยบุคลากร สาธารณสุข (Clinical Breast Examination : CBE)	สตรีอายุ 30 - 70 ปี	ต.ค.61 - ก.ย.62	บูรณาการร่วมกัน						
	4 ตรวจคัดกรองมะเร็งปากมดลูก ด้วยวิธีPap smear	สตรีอายุ 30 - 60 ปี	ต.ค.61 - ก.ย.62	บูรณาการร่วมกัน						
	5 ฟื้นฟูทักษะการตรวจเต้านมด้วยตนเอง โดย อสม.แกนนำ	หญิงอายุ 30 ปี ขึ้นไป	ต.ค.61 - ก.ย.62	บูรณาการร่วมกัน						กลุ่มงานบริการด้านปฐม ภูมิฯ/รพ.สต.ทุกแห่ง
	6 โครงการส่งเสริมความรู้และตรวจคัดกรอง มะเร็งปากมดลูก และมะเร็งเต้านม ในสตรี	สตรีกลุ่มอายุ 30-70 ปี ในเขต พื้นที่ตำบลชากไทย	ต.ค.61 - มี.ค.62	70,000			70,000			รพ.สต.บ้านหมูชู/รพ.สต. บ้านคลองน้ำเป็น
	7 โครงการสตรีพลังห่วงใยเฝ้าระวังภัยมะเร็ง เต้านม และมะเร็งปากมดลูก	สตรีกลุ่มอายุ 30-70 ปี ในเขต พื้นที่ตำบลพลวง	ต.ค.61 - ก.ย.62	50,000			50,000			กลุ่มงานบริการด้านปฐม ภูมิฯ/รพ.สต.บ้านคลองน้ำ เป็น
	8 โครงการอบรมความรู้และตรวจคัดกรองมะเร็ง ปากมดลูกและมะเร็งเต้านม	สตรีอายุ 30 - 70 ปี	ต.ค.61 - ก.ย.62	50,000			50,000			รพ.สต.บ้านท่าอุดม
	9 โครงการคัดกรองมะเร็งปากมดลูกและมะเร็ง เต้านมในสตรีกลุ่มเป้าหมาย	สตรีอายุ 30 - 60 ปี 200 คน/ สตรีอายุ 30 - 70 ปี 1,747 คน	ต.ค.61 - ก.ย.62	30,000			30,000			สอ.เฉลิมพระเกียรติฯ
	10 โครงการเสริมสร้างความรู้และตรวจคัดกรอง มะเร็งปากมดลูกและมะเร็งเต้านมในสตรี กลุ่มเป้าหมาย	สตรีอายุ 30 - 70 ปี	ต.ค.61 - ก.ย.62	40,000			40,000			รพ.สต.บ้านจันทเขลม/ รพ.สต.บ้านแยกสะทอน
				240,000	-	-	240,000	-		

แผนปฏิบัติการพัฒนาสุขภาพ เครือข่ายบริการสุขภาพเขาคิชฌกูฏ จังหวัดจันทบุรี ปีงบประมาณ 2562

ยุทธศาสตร์ 4 Excellence

() 1.PP&P Excellence (/) 2.Service Excellence () 3.People Excellence () 4.Governance Excellence

แผนงาน (15)

แผนงานที่ 6 : การพัฒนาระบบบริการสุขภาพ (Service Plan)

โครงการ (40+1)

A22 โครงการพัฒนาระบบบริการสุขภาพ สาขาโรคไต

ภารกิจพื้นฐาน

() 1.บริหารจัดการ () 2.วิชาการ/พัฒนาศักยภาพบุคลากร () 3.1 บริการส่งเสริมป้องกัน () 3.2 บริการควบคุมป้องกันโรค () 3.3 บริการคุ้มครองผู้บริโภค (/) 3.4 บริการรักษาพยาบาล () 3.5 บริการฟื้นฟูสภาพ

วัตถุประสงค์/ผลสัมฤทธิ์รวมของโครงการ (57+1)

C33 ผลสำเร็จของการชะลอความเสื่อมของไตในผู้ป่วยโรคไตเรื้อรัง (CKD)

เกณฑ์ชี้วัดความสำเร็จของโครงการ (55)

K29 ร้อยละ 67 ของผู้ป่วย CKD ที่มีอัตราการลดลงของ eGFR<4 ml/min/1.73m2/yr

ลำดับ	กิจกรรมหลักโครงการ (B)	เป้าหมาย / จำนวน	ระยะเวลาดำเนินการ (ระบุเดือน)	งบประมาณ					ผู้รับผิดชอบ
				รวม	เงินบำรุง	UC 62	อปท./กองทุน	แหล่งอื่นๆ(ระบุ)	
69	พัฒนาระบบบริการสุขภาพตาม SERVICE PLAN และเกณฑ์การประเมิน								
	b69.1 พัฒนาระบบบริการและศักยภาพของหน่วยบริการตามเกณฑ์								กลุ่มงานการพยาบาล
	1 พัฒนาระบบการคัดกรองภาวะแทรกซ้อนทางไต ในผู้ป่วยเบาหวานความดัน	ผู้ป่วย DM HT 4,590 คน	ต.ค.61 - ก.ย.62	บูรณาการร่วมกัน					
	2 ให้ความรู้ผู้ป่วยมีภาวะแทรกซ้อนทางไต ระยะ 3 - 5	409 คน	ต.ค.61 - ก.ย.62	8,180		8180			
	b69.2 พัฒนาศักยภาพบุคลากร								
	1 ส่งบุคลากรเข้ารับการอบรม CKD	รพ.เขาคิชฌกูฏ/รพ.สต.6 แห่ง	ธ.ค.-61	บูรณาการร่วมกัน					กลุ่มงานการพยาบาล
				8,180	-	8,180	-	-	

แผนปฏิบัติการพัฒนาสุขภาพ เครือข่ายบริการสุขภาพเขาศึกษณภูมิ จังหวัดจันทบุรี ปีงบประมาณ 2562

ยุทธศาสตร์ 4 Excellence () 1.PP&P Excellence (/) 2.Service Excellence () 3.People Excellence () 4.Governance Excellence

แผนงาน (15) แผนงานที่ 6 : การพัฒนาระบบบริการสุขภาพ (Service Plan)

โครงการ (40+1) A23 โครงการพัฒนาระบบบริการสุขภาพ สาขาจักษุวิทยา

ภารกิจพื้นฐาน () 1.บริหารจัดการ () 2.วิชาการ/พัฒนาศักยภาพบุคลากร () 3.1 บริการส่งเสริมป้องกัน () 3.2 บริการควบคุมป้องกันโรค () 3.3 บริการคุ้มครองผู้บริโภค (/) 3.4 บริการรักษาพยาบาล () 3.5 บริการฟื้นฟูสภาพ

วัตถุประสงค์/ผลสัมฤทธิ์รวมของโครงการ (57+1) C34 เพิ่มคุณภาพบริการสุขภาพสาขาจักษุวิทยา ลดระยะเวลาารอคอยของผู้ป่วยโรคตาบอดจากต้อกระจก

เกณฑ์ชี้วัดความสำเร็จของโครงการ (55) K30 ร้อยละ 85 ของผู้ป่วยตาบอดจากต้อกระจก (Blinding Cataract) ได้รับการผ่าตัดภายใน 30 วัน

ลำดับ	กิจกรรมหลักโครงการ (B)	เป้าหมาย / จำนวน	ระยะเวลาดำเนินการ (ระบุเดือน)	งบประมาณ					ผู้รับผิดชอบ
				รวม	เงินบำรุง	UC 62	อปท. /กองทุน	แหล่งอื่นๆ(ระบุ)	
70	พัฒนาระบบบริการสุขภาพตาม SERVICE PLAN และเกณฑ์การประเมิน								
	b70.1 พัฒนาระบบบริหารจัดการการพัฒนา ระบบบริการสุขภาพ สาขาจักษุวิทยา								
	1 จัดเตรียมความพร้อมหน่วยบริการในการ ให้บริการผู้ป่วย จัดทำกล่องไฟที่วัดสายตาที่ได้ มาตรฐานเพื่อใช้ในการวัดสายตาได้อย่างมีคุณภาพ	รพ.เขาศึกษณภูมิ	ต.ค.61 - ก.ย.62	บูรณาการร่วมกัน					กลุ่มงานการพยาบาล
	2 พัฒนาและคัดกรองต้อกระจกในผู้สูงอายุ 60 ปีขึ้นไป	ผู้สูงอายุ 60 ปีขึ้นไป	ต.ค.61 - ก.ย.62	บูรณาการร่วมกัน					
	3 ส่งต่อผู้ป่วยเข้าเกณฑ์ต้อกระจกที่ต้องส่งต่อ เพื่อรับการตรวจโดยจักษุแพทย์ โดยในรายที่ไม่ สามารถอ่านเลข 85 ด้วยตาเปล่าได้ ให้ส่งพบ จักษุแพทย์ทุกราย	ผู้สูงอายุ 60 ปีขึ้นไป	ต.ค.61 - ก.ย.62	บูรณาการร่วมกัน					
	4 ติดตามผู้ป่วยที่ยังไม่เข้าเกณฑ์ โดยให้เลข 85 ผู้ป่วยไปอ่านที่บ้าน ถ้าไม่สามารถมองเห็นด้วยตา เปล่าในระยะ 6 เมตรให้มาโรงพยาบาล	ผู้สูงอายุ 60 ปีขึ้นไป	ต.ค.61 - ก.ย.62	บูรณาการร่วมกัน					
	5 ติดตามผู้ป่วยหลังส่งต่อและหลังผ่าตัด		ต.ค.61 - ก.ย.62	บูรณาการร่วมกัน					

ลำดับ	กิจกรรมหลักโครงการ (B)	เป้าหมาย / จำนวน	ระยะเวลาดำเนินการ (ระบุเดือน)	งบประมาณ					ผู้รับผิดชอบ
				รวม	เงินบำรุง	UC 62	อปท. /กองทุน	แหล่งอื่นๆ(ระบุ)	
	6 พัฒนาระบบสารสนเทศ vision2020 thailand		ต.ค.61 - ก.ย.62	บูรณาการร่วมกัน					
	7.ตรวจ VA ในผู้ป่วย DM, HT, DLP, Old, Old MI	DM,HT,DLP,Old,Old MI= 4,929คน	ต.ค.61 - มี.ค.62	บูรณาการร่วมกัน					
	b70.2 พัฒนาศักยภาพบุคลากร								
	1 จัดอบรมความรู้เฉพาะด้านแก่บุคลากรในการปฏิบัติงานเน้นเรื่องการวัดสายตา VA และแนวทางการส่งต่อผู้ป่วย	รพ.เขาคิชฌกูฏ/รพ.สต.6 แห่ง	ต.ค.61 - ก.ย.62	บูรณาการร่วมกัน					กลุ่มงานการพยาบาล
				-	-	-	-	-	

แผนปฏิบัติการพัฒนาสุขภาพ เครือข่ายบริการสุขภาพเขาศิขณภูมิ จังหวัดจันทบุรี ปีงบประมาณ 2562

ยุทธศาสตร์ 4 Excellence () 1.PP&P Excellence (/) 2.Service Excellence () 3.People Excellence () 4.Governance Excellence

แผนงาน (15) แผนงานที่ 6 : การพัฒนาระบบบริการสุขภาพ (Service Plan)

โครงการ (40+1) A24 โครงการพัฒนาระบบบริการสุขภาพ สาขาปลูกถ่ายอวัยวะ

ภารกิจพื้นฐาน () 1.บริหารจัดการ () 2.วิชาการ/พัฒนาศักยภาพบุคลากร () 3.1 บริการส่งเสริมป้องกัน () 3.2 บริการควบคุมป้องกันโรค () 3.3 บริการคุ้มครองผู้บริโภค (/) 3.4 บริการรักษาพยาบาล () 3.5 บริการฟื้นฟูสภาพ

วัตถุประสงค์/ผลสัมฤทธิ์รวมของโครงการ (57+1) C35 ผู้บริจาคอวัยวะจากผู้ป่วยสมองตายเพิ่มขึ้น

เกณฑ์ชี้วัดความสำเร็จของโครงการ (55) K31 อัตราส่วนของจำนวนผู้ยินยอมบริจาคอวัยวะจากผู้ป่วยสมองตายต่อจำนวนผู้ป่วยเสียชีวิตโรงพยาบาล 0.8 : 100

ลำดับ	กิจกรรมหลักโครงการ (B)	เป้าหมาย / จำนวน	ระยะเวลาดำเนินการ (ระบุเดือน)	งบประมาณ					ผู้รับผิดชอบ
				รวม	เงินบำรุง	UC 62	อปท. /กองทุน	แหล่งอื่นๆ(ระบุ)	
71	พัฒนาระบบบริการสุขภาพตาม SERVICE PLAN และเกณฑ์การประเมิน								
	b71.1 พัฒนาระบบบริหารจัดการการพัฒนา ระบบบริการสุขภาพ สาขาปลูกถ่ายอวัยวะ								
1	ประชาสัมพันธ์เพื่อหาผู้บริจาคอวัยวะ	ประชาชนในพื้นที่	ต.ค.61 - ก.ย62	บูรณาการร่วมกัน					กลุ่มงานการพยาบาล
2	ประสานระหว่างผู้บริจาคอวัยวะกับหน่วยรับบริจาคอวัยวะ (รพ.พระปกเกล้า)	รพ.เขาศิขณภูมิ	ต.ค.61 - ก.ย62	บูรณาการร่วมกัน					
				-	-	-	-	-	

แผนปฏิบัติการพัฒนาสุขภาพ เครือข่ายบริการสุขภาพเขาคิชฌกูฏ จังหวัดจันทบุรี ปีงบประมาณ 2562

ยุทธศาสตร์ 4 Excellence () 1.PP&P Excellence (/) 2.Service Excellence () 3.People Excellence () 4.Governance Excellence

แผนงาน (15) แผนงานที่ 6 : การพัฒนาระบบบริการสุขภาพ (Service Plan)

โครงการ (40+1) A25 โครงการพัฒนาระบบบริการบำบัดรักษาผู้ป่วยยาเสพติด

ภารกิจพื้นฐาน () 1.บริหารจัดการ () 2.วิชาการ/พัฒนาศักยภาพบุคลากร () 3.1 บริการส่งเสริมป้องกัน () 3.2 บริการควบคุมป้องกันโรค () 3.3 บริการคุ้มครองผู้บริโภค (/) 3.4 บริการรักษาพยาบาล () 3.5 บริการฟื้นฟูสภาพ

วัตถุประสงค์/ผลสัมฤทธิ์รวมของโครงการ (57+1) C36 ผู้เสพ ผู้ติดยาเสพติดได้รับการบำบัดรักษาและสามารถหยุดเสพยาได้อย่างต่อเนื่องหลังการจำหน่าย

เกณฑ์ชี้วัดความสำเร็จของโครงการ (55) K32 ร้อยละของผู้ป่วยยาเสพติดที่บำบัดครบตามเกณฑ์ที่กำหนดและได้รับการติดตามดูแลต่อเนื่อง1ปี (retention rate) (สตป.)

K33 ร้อยละของผู้ใช้และผู้เสพติดยาเสพติดที่หยุดเสพยาต่อเนื่อง 3 เดือน หลังจากจำหน่ายจากการบำบัดรักษา (3month remission rate) (สตป.)

ลำดับ	กิจกรรมหลักโครงการ (B)	เป้าหมาย / จำนวน	ระยะเวลาดำเนินการ (ระบุเดือน)	งบประมาณ					ผู้รับผิดชอบ
				รวม	เงินบำรุง	UC 62	อปท. /กองทุน	แหล่งอื่นๆ(ระบุ)	
72	ส่งเสริม ป้องกันและลดปัญหาเสพยาเสพติดตามโครงการ To Be Number One								
	1 สนับสนุนการดำเนินงานชมรมTo Be Number One ในสถานศึกษา ชุมชน	45 หมู่บ้าน/โรงเรียน 14 แห่ง/มหาวิทยาลัย 1 แห่ง /เทศบาล 5 แห่ง	ต.ค. 61 - ก.ย. 62	บูรณาการงบร่วมกัน					กลุ่มงานบริการด้านปฐมภูมิฯ/รพ.สต.ทุกแห่ง/สสอ.
	2 จัดมทรรรม To Be Number One ในระดับอำเภอ	ในชุมชน 5 ชมรม/ 5 ตำบล ในสถานศึกษา 15 ชมรม/15 โรงเรียน	มิ.ย.-62	25,000	25,000				
	3 โครงการ TO BE NUMBER ONE ในชุมชนตามแนวทางการป้องกันและแก้ไขยาเสพติด	กลุ่ม To Be No.1 ในชุมชนจันทเขต	ต.ค. 61 - ก.ย. 62	-			20,000.-		ทต.จันทเขต
73	จัดบริการ/สนับสนุนการบำบัดรักษาผู้ป่วย/ผู้เสพ								
	1 ให้บริการบำบัดรักษาฟื้นฟู สมรรถภาพและติดตามประเมินผลผู้เสพ/ผู้ติดยาเสพติดในระบบสมัครใจ/บังคับบำบัด	ผู้เสพ/ผู้ติดยาเสพติดในพื้นที่	ต.ค. 61 - ก.ย. 62	บูรณาการงบร่วมกัน					กลุ่มงานบริการด้านปฐมภูมิฯ

74	พัฒนาศักยภาพบุคลากรและทีมงาน								
----	------------------------------	--	--	--	--	--	--	--	--

ลำดับ	กิจกรรมหลักโครงการ (B)	เป้าหมาย / จำนวน	ระยะเวลาดำเนินการ (ระบุเดือน)	งบประมาณ					ผู้รับผิดชอบ
				รวม	เงินบำรุง	UC 62	อปท. /กองทุน	แหล่งอื่นๆ(ระบุ)	
	1 จัดอบรมการให้บริการบำบัดรักษาฟื้นฟูสมรรถภาพผู้ติดยาเสพติด	จนท. รพ.สต. 6 คน	ต.ค. 61 - ก.ย. 62	บูรณาการร่วมกัน					กลุ่มงานบริการด้านปฐมภูมิฯ
75	พัฒนาคุณภาพและรูปแบบบริการบำบัดรักษาผู้ป่วยยาเสพติด								
	1 จัดคลินิกให้บริการบำบัด รักษา ฟื้นฟูสมรรถภาพและติดตามประเมินผลผู้เสพยาเสพติดตามระบบ บสต.ในสถานบริการทุกแห่ง	รพ.เขาคิชฌกูฏ/รพ.สต.6 แห่ง	ต.ค. 61 - ก.ย. 62	บูรณาการร่วมกัน					กลุ่มงานบริการด้านปฐมภูมิฯ/กลุ่มการพยาบาล/รพ.สต.ทุกแห่ง
	2 ทบทวนคำสั่งและประชุมคณะทำงานป้องกันและบำบัดยาเสพติด	คำสั่งคณะกรรมการยาเสพติด	ต.ค. - ธ.ค. 61	บูรณาการร่วมกัน					
	3 ประเมินคลินิกบำบัดรักษาเสพติดในโรงพยาบาลตามเกณฑ์มาตรฐาน	รพ.เขาคิชฌกูฏ	ต.ค. 61 - ก.ย. 62	บูรณาการร่วมกัน					
76	พัฒนาระบบข้อมูล/กลไกการบริหารจัดการระบบบริการบำบัดรักษาผู้ป่วยยาเสพติด								
	1 พัฒนาระบบการจัดเก็บข้อมูลในฐานระบบรายงานระบบติดตามและเฝ้าระวังปัญหาเสพติด (บสต.) มีคุณภาพในสถานบริการทุกแห่ง	รพ.เขาคิชฌกูฏ/รพ.สต.6 แห่ง	ต.ค. 61 - ก.ย. 62	บูรณาการร่วมกัน					กลุ่มงานบริการปฐมภูมิและองค์กรวม
	2 ประสานจังหวัดในการพัฒนาองค์ความรู้เรื่องการบันทึกข้อมูลยาเสพติดให้กับเจ้าหน้าที่บันทึกข้อมูล/เจ้าหน้าที่เกี่ยวข้อง	รพ.เขาคิชฌกูฏ/รพ.สต.6 แห่ง	ต.ค. 61 - ก.ย. 62	บูรณาการร่วมกัน					กลุ่มงานบริการปฐมภูมิและองค์กรวม/กลุ่มการพยาบาล
				25,000	25,000	-	-	-	

แผนปฏิบัติการพัฒนาสุขภาพ เครือข่ายบริการสุขภาพเขาคิชฌกูฏ จังหวัดจันทบุรี ปีงบประมาณ 2562

ยุทธศาสตร์ 4 Excellence

() 1.PP&P Excellence (/) 2.Service Excellence () 3.People Excellence () 4.Governance Excellence

แผนงาน (15)

แผนงานที่ 6 : การพัฒนาระบบบริการสุขภาพ (Service Plan)

โครงการ (40+1)

A26 โครงการการบริบาลฟื้นฟูสภาพระยะกลาง (Intermediate Care; IMC)

ภารกิจพื้นฐาน

() 1.บริหารจัดการ () 2.วิชาการ/พัฒนาศักยภาพบุคลากร () 3.1 บริการส่งเสริมป้องกัน () 3.2 บริการควบคุมป้องกันโรค () 3.3 บริการคุ้มครองผู้บริโภค () 3.4 บริการรักษาพยาบาล (/) 3.5 บริการฟื้นฟูสภาพ

วัตถุประสงค์/ผลสัมฤทธิ์รวมของโครงการ (57+1)

C37 พัฒนาระบบบริการดูแลระยะเปลี่ยนผ่านระหว่างหลังภาวะวิกฤตและการดูแลที่บ้านหรือชุมชนให้มีความเชื่อมโยงและต่อเนื่อง

เกณฑ์ชี้วัดความสำเร็จของโครงการ (55)

K34 ร้อยละของโรงพยาบาลระดับ M และ F ในจังหวัดที่ให้การบริบาลฟื้นฟูสภาพระยะกลางแบบผู้ป่วยใน (intermediate bed/ward)

1. มีการให้บริการบริบาลฟื้นฟูสภาพระยะกลางแบบผู้ป่วยในในโรงพยาบาลระดับ M และ F
2. เป้าหมายผู้ป่วย Stroke, Traumatic Brain Injury และ Spinal Cord Injury ที่รอดชีวิตและได้รับการประเมินรวมทั้งวางแผนการบริบาลฟื้นฟูสภาพระยะกลาง
3. เป้าหมายผู้ป่วย Stroke, Traumatic Brain Injury และ Spinal Cord Injury ที่รอดชีวิตและมีคะแนน Barthel index <15 รวมทั้งคะแนน Barthel index >15 with multiple impairment ได้รับการบริบาลฟื้นฟูสภาพระยะกลางและติดตามจนครบ 6 เดือน หรือจน Barthel index = 20

ลำดับ	กิจกรรมหลักโครงการ (B)	เป้าหมาย / จำนวน	ระยะเวลาดำเนินการ (ระบุเดือน)	งบประมาณ					ผู้รับผิดชอบ
				รวม	เงินบำรุง	UC 62	อปท./กองทุน	แหล่งอื่นๆ(ระบุ)	
77	พัฒนาระบบบริการสุขภาพตาม SERVICE PLAN และเกณฑ์การประเมิน								
	1 ทีมสหวิชาชีพออกเยี่ยมบ้านผู้ป่วยติดบ้านติดเตียง ผู้พิการ ผู้สูงอายุ ในเขตพื้นที่อำเภอเขาคิชฌกูฏ และร่วมกันคัดกรองผู้สูงอายุ แยกผู้สูงอายุกลุ่มป่วยออกจากกลุ่มปกติ	480 ราย	ต.ค. 61 - ก.ย. 62	บูรณาการร่วมกัน					กลุ่มงานการพยาบาล/ กลุ่มงานบริการด้านปฐมภูมิฯ/กลุ่มงานเวชกรรมฟื้นฟู/รพ.สต.ทุกแห่ง
	2 ออกเยี่ยมบ้าน ฟื้นฟูสมรรถภาพผู้ป่วยในระยะฟื้นฟูต่างๆ เช่นผู้ป่วยโรคหลอดเลือดสมอง ผู้ป่วยบาดเจ็บไขสันหลัง ให้สามารถดำรงชีวิตได้ตามปกติสุข	60 ราย	ต.ค. 61 - ก.ย. 62	บูรณาการร่วมกัน					
				-	-	-	-	-	

แผนปฏิบัติการพัฒนาสุขภาพ เครือข่ายบริการสุขภาพเขาคิชฌกูฏ จังหวัดจันทบุรี ปีงบประมาณ 2562

ยุทธศาสตร์ 4 Excellence

() 1.PP&P Excellence (/) 2.Service Excellence () 3.People Excellence () 4.Governance Excellence

แผนงาน (15)

แผนงานที่ 7 : การพัฒนาระบบบริการแพทย์ฉุกเฉินครบวงจรและระบบการส่งต่อ

โครงการ (40+1)

A28 โครงการพัฒนาระบบการแพทย์ฉุกเฉินครบวงจรและระบบการส่งต่อ

ภารกิจพื้นฐาน

() 1.บริหารจัดการ (/) 2.วิชาการ/พัฒนาศักยภาพบุคลากร () 3.1 บริการส่งเสริมป้องกัน () 3.2 บริการควบคุมป้องกันโรค () 3.3 บริการคุ้มครองผู้บริโภค () 3.4 บริการรักษาพยาบาล () 3.5 บริการฟื้นฟูสภาพ

วัตถุประสงค์/ผลสัมฤทธิ์รวมของโครงการ (57+1)

C39 ผู้ป่วยฉุกเฉินได้รับการดูแลรักษาที่มีคุณภาพและป้องกันภาวะทุพพลภาพที่อาจเกิดขึ้นทั้งในภาวะปกติและภาวะภัยพิบัติ

เกณฑ์ชี้วัดความสำเร็จของโครงการ (55)

K36 อัตราการเสียชีวิตของผู้เจ็บป่วยวิกฤตฉุกเฉิน ภายใน 24 ชั่วโมง ในโรงพยาบาลระดับ A S M1 (ทั้งที่ ER และ Admit)

K37 ร้อยละของประชากรเข้าถึงบริการการแพทย์ฉุกเฉิน

K38 อัตราตายของผู้ป่วยฉุกเฉิน (triage level 1) ภายใน 24 ชม. ในโรงพยาบาลระดับ A S M1 (สตป.)

ลำดับ	กิจกรรมหลักโครงการ (B)	เป้าหมาย / จำนวน	ระยะเวลาดำเนินการ (ระบุเดือน)	งบประมาณ					ผู้รับผิดชอบ
				รวม	เงินบำรุง	UC 62	อปท./กองทุน	แหล่งอื่นๆ(ระบุ)	
79	เพิ่มประสิทธิภาพระบบข้อมูลการบริการ ผู้ป่วยฉุกเฉินวิกฤต								
	1 ทบทวนคณะกรรมการพัฒนาระบบ รักษาพยาบาลฉุกเฉินของโรงพยาบาล	คณะกรรมการพัฒนา ER คุณภาพ	ต.ค. - พ.ย. 61	บูรณาการร่วมกัน					กลุ่มงานการพยาบาล
	1) จัดทำสถิติบริการห้องฉุกเฉิน	สถิติการบริการ ER รพช.	ต.ค. - ธ.ค. 61	บูรณาการร่วมกัน					
	2) รวบรวมข้อมูลการเสียชีวิตของผู้เจ็บป่วย วิกฤตฉุกเฉินที่ Admit จากห้องฉุกเฉินภายใน 24 ชั่วโมง	ข้อมูลการเสียชีวิตห้อง ER รพช.	ต.ค. - พ.ย. 61	บูรณาการร่วมกัน					
	3) วิเคราะห์โรคและเหตุการณ์เสียชีวิตของผู้ เจ็บป่วยวิกฤตฉุกเฉิน	รพ.เขาคิชฌกูฏ	ต.ค. - พ.ย. 61	บูรณาการร่วมกัน					
	4) Audit เพื่อค้นหาโอกาสการพัฒนา และ จัดทำข้อเสนอแนะ	รพ.เขาคิชฌกูฏ	ต.ค. - พ.ย. 61	บูรณาการร่วมกัน					
	5) วางแผนการพัฒนาโดยจัดลำดับ ความสำคัญ	รพ.เขาคิชฌกูฏ	ต.ค. - พ.ย. 61	บูรณาการร่วมกัน					
	6) นำแผนไปปฏิบัติอย่างเป็นรูปธรรม	รพ.เขาคิชฌกูฏ	ต.ค. 61 - ก.ย. 62	บูรณาการร่วมกัน					
	7) ติดตามและประเมินผล	รพ.เขาคิชฌกูฏ	ต.ค. 61 - ก.ย. 62	บูรณาการร่วมกัน					

ลำดับ	กิจกรรมหลักโครงการ (B)	เป้าหมาย / จำนวน	ระยะเวลาดำเนินการ (ระบุเดือน)	งบประมาณ					ผู้รับผิดชอบ
				รวม	เงินบำรุง	UC 62	อปท. /กองทุน	แหล่งอื่นๆ(ระบุ)	
80	พัฒนาระบบบริการการแพทย์ฉุกเฉิน เพื่อให้ประชาชนเข้าถึงง่าย สะดวก รวดเร็วและมีประสิทธิภาพ								
	b80.1 การพัฒนา ER คุณภาพ								
	1 ประชุมคณะทำงานพัฒนา ER คุณภาพ	สสอ 1 คน/รพ.สต.6 คน/รพช.12 คน/สาธารณสุข 3 คน	พ.ย.61, ก.พ., พ.ค., ส.ค. 62	2,200	2,200				กลุ่มงานการพยาบาล
	2 ประชุมติดตามผลการดำเนินงาน โดยการเยี่ยมเชิงรุก	สสอ 1 คน/รพ.สต.6 คน/รพช.12 คน/สาธารณสุข 3 คน	มี.ค.62, ส.ค.62	1,100	1,100				
	3 การประเมินผลการดำเนินงาน ER คุณภาพ 1 ครั้ง (เวทีแลกเปลี่ยนเรียนรู้)	สสอ 1 คน/รพ.สต.6 คน/รพช.12 คน/สาธารณสุข 3 คน	ก.ย.-62	550	550				
	4 พัฒนาคุณภาพและมาตรฐานห้องฉุกเฉิน (ER Safety Goal)								กลุ่มงานการพยาบาล
	1) พัฒนาห้องฉุกเฉิน	ห้อง ER รพ.เขาคิชฌกูฏ	ต.ค. 61 - ก.ย. 62	งบบริจาคอำเภอ				1,450,000.-	
	2) จัดทำคู่มือการจัดการบริการและการพัฒนาคุณภาพและความปลอดภัยห้องฉุกเฉิน	คู่มือการจัดการบริการและความปลอดภัยห้องฉุกเฉิน	ต.ค. 61 - ก.ย. 62	บูรณาการบรจรมกัน					
	5 พัฒนามาตรฐานข้อมูลห้องฉุกเฉิน (Emergency Care Data Set)	ข้อมูลห้องฉุกเฉิน รพช.	ต.ค. 61 - ก.ย. 62	บูรณาการบรจรมกัน					กลุ่มงานการพยาบาล
81	พัฒนากลไกการบริหารจัดการ ปรับปรุงแนวทางด้านการรับส่งต่อผู้ป่วยทั้งในจังหวัด ในเขตและนอกเขตสุขภาพให้ได้มาตรฐาน และเหมาะสมตามแต่ละประเภทผู้ป่วย								
	b81.1 การเตรียมความพร้อมรับภาวะฉุกเฉินในโรงพยาบาล								
	1 ประชุมคณะทำงานพัฒนาระบบการแพทย์ฉุกเฉิน	อำเภอ/รพช/เทศบาล/รพ.สต. รวม 30 คน	มี.ค.62, ส.ค.62	1,500	1,500				กลุ่มงานการพยาบาล

ลำดับ	กิจกรรมหลักโครงการ (B)	เป้าหมาย / จำนวน	ระยะเวลาดำเนินการ (ระบุเดือน)	งบประมาณ					ผู้รับผิดชอบ
				รวม	เงินบำรุง	UC 62	อปท./กองทุน	แหล่งอื่นๆ(ระบุ)	
	2 ทบทวนและวิเคราะห์สาเหตุการเสียชีวิตและจัดทำแผนพัฒนา		ต.ค. - ธ.ค. 61	บูรณาการร่วมกัน					
	3 ประเมินความเสี่ยงโดยใช้ Hospital Safety Index	ประเมินความเสี่ยงใน รพช.	ต.ค. - ธ.ค. 61	บูรณาการร่วมกัน					
	4 จัดทำแผนจัดการสาธารณภัยในโรงพยาบาล /แผนอพยพผู้ป่วย (Hospital Evacuation Plan)	แผนสาธารณภัยใน รพช.	ต.ค. - ธ.ค. 61	บูรณาการร่วมกัน					
	5 จัดระบบตามมาตรฐานของงานการแพทย์ฉุกเฉิน	รพ.เขาคิชฌกูฏ	ต.ค.61 - ก.ย.62	30,000	30,000				
	6 เตรียมความพร้อมเพื่อปฏิบัติการหน่วยปฐมพยาบาลเตรียมระบบและการสื่อสาร,เตรียมเครื่องมือและอุปกรณ์, จัดบุคลากรปฏิบัติงาน (เขาพระบาท,วัดพลวง),จัดยาและเวชภัณฑ์	หน่วยปฐมพยาบาล 3หน่วย	ม.ค. - มี.ค.62	บูรณาการร่วมกัน					
	7 ซ่อมแผนและประเมินผลการซ่อมแผน								กลุ่มงานการพยาบาล
	7.1) ซ่อมแผนและฝึกอบรมการป้องกันและระงับอัคคีภัย	เจ้าหน้าที่ รพ.เขาคิชฌกูฏ 124 คน	มิ.ย.-62	51,000	51,000				
	7.2) จัดเวทีวิชาการแลกเปลี่ยนเรียนรู้การจัดระบบบริการการแพทย์ฉุกเฉินระดับอำเภอ นำเสนอผลงานประกวดนวัตกรรม EMSด้านอุปกรณ์/ด้านบริการและคัดเลือกหน่วยบริการดีเด่น	เทศบาล/รพช./รพ.สต. 100 คน	ก.ค.-62	19,000	19,000				
	8 ประชาสัมพันธ์ระบบบริการการแพทย์ฉุกเฉิน/ระบบFast Track	รพ.เขาคิชฌกูฏ/รพ.สต.6 แห่ง/อปท. 5 แห่ง	ม.ค.-62	10,000	10,000				
	b81.2 พัฒนาบุคลากรระบบการแพทย์ฉุกเฉิน								
	1 วางแผนการผลิต								กลุ่มงานการพยาบาล
	1.1) ENP	พยาบาล 1 คน	ต.ค.61 - ก.ย.62	บูรณาการร่วมกัน	100,000.-				

ลำดับ	กิจกรรมหลักโครงการ (B)	เป้าหมาย / จำนวน	ระยะเวลาดำเนินการ (ระบุเดือน)	งบประมาณ					ผู้รับผิดชอบ
				รวม	เงินบำรุง	UC 62	อปท./กองทุน	แหล่งอื่นๆ(ระบุ)	
	1.2) PHTLS	พยาบาล 1 คน	ต.ค.61 - ก.ย.62	15,000	15,000				
	1.3) PLAS	พยาบาล 1 คน	ต.ค.61 - ก.ย.62	15,000	15,000				
	1.4) Pre-hos	พยาบาล 1 คน	ต.ค.61 - ก.ย.62	15,000	15,000				
	1.5) ACLS	พยาบาล 1 คน	ต.ค.61 - ก.ย.62	15,000	15,000				
	1.6) ATLS	พยาบาล 1 คน	ต.ค.61 - ก.ย.62	15,000	15,000				
	1.7) การจัดการสาธารณภัยด้านการแพทย์ และสาธารณสุข (Disaster)	พยาบาล 1 คน	ต.ค.61 - ก.ย.62	15,000	15,000				
	2 พัฒนาสมรรถนะตามหลักสูตรสำคัญ CLS, Pocus, MERT, Mini-MERT, ER Management, EN/ENP								กลุ่มงานการพยาบาล
	2.1) อบรมการช่วยฟื้นคืนชีพขั้นพื้นฐานและ การปฐมพยาบาลเบื้องต้น	จนท. รพ.เขาคิชฌกูฏ 124 คน/ รพ.สต. 41 คน	มี.ค.-62	47,550	47,550				
	2.2) อบรมการช่วยฟื้นคืนชีพขั้นสูง ACLS,ATLS,PALS	พยาบาล รพ.เขาคิชฌกูฏ 37 คน/รพ.สต.7 คน	มี.ค.-62	18,800	18,800				
	2.3) อบรมอาสาสมัครฉุกเฉินชุมชน	อสม. 529 คน	ธ.ค.-61	บูรณาการร่วมกัน					
	2.4) อบรมฟื้นฟูอาชีพระดับพื้นฐาน	อาสาวิชาชีพ 80 คน/อาสาผู้ภัย 80 คน	ธ.ค.-61	48,600	48,600				
	2.5) อบรมบุคลากรปฏิบัติการฉุกเฉินพร้อม รับสาธารณภัย	พยาบาล รพ.เขาคิชฌกูฏ 37 คน/รพ.สต.7 คน	ก.พ.-62	25,800	25,800				
	2.6) โครงการอบรม MINimert ระดับอำเภอ หลักสูตร 2 วัน	จนท. รพช.15 คน/รพ.สต. 6 คน/สสอ. 1 คน/เทศบาล 6 คน/ ผู้ภัย 3 คน	ม.ค.-62	บูรณาการร่วมกับ A6 การตอบโต้ภาวะฉุกเฉิน และภัยสุขภาพ					
	3 ความปลอดภัยบุคลากร (Ambulance Safety, Violence in ER)								กลุ่มงานการพยาบาล
	3.1) ระบบกล้องวงจรปิด GPS การสื่อสาร เต็มรูปแบบ	รถ Ambulance รพช.	ต.ค.61 - ก.ย.62	งบลงทุน/ค่าเสื่อม				60,000.-	
				346,100	346,100	-	-	-	

แผนปฏิบัติการพัฒนาสุขภาพ เครือข่ายบริการสุขภาพเขาคิชฌกูฏ จังหวัดจันทบุรี ปีงบประมาณ 2562

ยุทธศาสตร์ 4 Excellence () 1.PP&P Excellence (/) 2.Service Excellence () 3.People Excellence () 4.Governance Excellence

แผนงาน (15) แผนงานที่ 8 : การพัฒนาตามโครงการเฉลิมพระเกียรติและพื้นที่เฉพาะ

โครงการ (40+1) A29 โครงการเฉลิมพระเกียรติ

ภารกิจพื้นฐาน () 1.บริหารจัดการ () 2.วิชาการ/พัฒนาศักยภาพบุคลากร () 3.1 บริการส่งเสริมป้องกัน (/) 3.2 บริการควบคุมป้องกันโรค () 3.3 บริการคุ้มครองผู้บริโภค () 3.4 บริการรักษาพยาบาล () 3.5 บริการฟื้นฟูสภาพ

วัตถุประสงค์/ผลสัมฤทธิ์รวมของโครงการ (57+1) C40 ผู้ติดเชื้อมีโรคและผู้ป่วยได้รับการรักษาตามมาตรฐาน

เกณฑ์ชี้วัดความสำเร็จของโครงการ (55) K39 อัตราความสำเร็จการรักษาผู้ป่วยวัณโรครายใหม่ ร้อยละ85 (PA)

ลำดับ	กิจกรรมหลักโครงการ (B)	เป้าหมาย / จำนวน	ระยะเวลาดำเนินการ (ระบุเดือน)	งบประมาณ					ผู้รับผิดชอบ
				รวม	เงินบำรุง	UC 62	อปท. /กองทุน	แหล่งอื่นๆ(ระบุ)	
82	จัดบริการ/สนับสนุนการจัดบริการรักษาผู้ป่วยวัณโรคแบบครบวงจร								
1	วิเคราะห์สถานการณ์ขนาดและความรุนแรงของปัญหา กลุ่มเสี่ยง/กลุ่มเป้าหมาย พื้นที่เป้าหมาย ช่องว่างและปัญหาอุปสรรคที่ส่งผลกระทบต่อ การเสียชีวิต ขาดยาและการติดตามผลการรักษาของผู้ป่วยวัณโรค	ผู้ป่วยวัณโรค 22 ราย	ต.ค.61 - ก.ย.62	บูรณาการร่วมกัน					กลุ่มงานการพยาบาล
2	จัดทำแผนงานเพื่อลดการเสียชีวิต การขาดยา และพัฒนาระบบการส่งต่อและติดตามผลการรักษา	แผนงาน TB	ต.ค. 61 ,ม.ค.62	บูรณาการร่วมกัน					
3	การคัดกรองเชิงรุกวัณโรคและวัณโรคดื้อยาในกลุ่มเสี่ยง	ประชากรกลุ่มเสี่ยงและผู้ป่วยวัณโรค	ต.ค.61 - ก.ย.62	บูรณาการร่วมกัน					
4	จัดการรักษาตามมาตรฐานวัณโรค วัณโรคดื้อยา และวัณโรคที่มีโรคร่วม	22 ราย	ต.ค.61 - ก.ย.62	บูรณาการร่วมกัน					
5	พัฒนาคุณภาพการบริหารจัดการยาสำหรับผู้ป่วยวัณโรค	การบริหารจัดการยา TB	ต.ค.61 - ก.ย.62	บูรณาการร่วมกัน					
6	ทบทวนการดูแลรักษาผู้ป่วยวัณโรคที่เสียชีวิต (Death case conference)	ผู้ป่วยวัณโรคที่เสียชีวิต 1 ราย	ต.ค.61 - ก.ย.62	บูรณาการร่วมกัน					

ลำดับ	กิจกรรมหลักโครงการ (B)	เป้าหมาย / จำนวน	ระยะเวลาดำเนินการ (ระบุเดือน)	งบประมาณ					ผู้รับผิดชอบ
				รวม	เงินบำรุง	UC 62	อปท./กองทุน	แหล่งอื่น ๆ(ระบุ)	
83	พัฒนาคุณภาพและรูปแบบบริการให้ สอดคล้องกับกลุ่มเป้าหมาย								
	b83.1 พัฒนาระบบติดตามผลการขาดยาใน ผู้ป่วยวัณโรค								
	1 ดูแลรักษาโดยผู้ป่วยเป็นศูนย์กลาง (Patient Centered Care) ดูแลผู้ป่วยแบบมีที่เลี้ยง (DOT)/ผู้จัดการประจำตัว (TB case manager) ขยายการมีส่วนร่วมของชุมชน	รพ.เขาคิชฌกูฏ/รพ.สต.6 แห่ง	ต.ค.61- ก.ย.62	บูรณาการร่วมกัน					กลุ่มงานการพยาบาล
	2 ดูแลผู้ป่วยร่วมกับทีมสหวิชาชีพ เครือข่ายใน พื้นที่ร่วมกับ Primary Care Cluster, District Health Board ,Family Care Team	รพ.เขาคิชฌกูฏ/รพ.สต.6 แห่ง/ อปท. 5 แห่ง	ต.ค.61 - ก.ย.62	บูรณาการร่วมกัน					
	b83.2 พัฒนาระบบการส่งต่อและติดตามการ รักษาผู้ป่วยวัณโรคทุกราย								
	1 พัฒนาระบบข้อมูลผู้ป่วยวัณโรครายบุคคล และระบบการส่งต่อผู้ป่วยวัณโรค	รพ.เขาคิชฌกูฏ/รพ.สต.6 แห่ง	ต.ค.61 - ก.ย.62	บูรณาการร่วมกัน					กลุ่มงานการพยาบาล/ สสอ./รพ.สต.ทุกแห่ง
	2 ติดตามเยี่ยมบ้านผู้ป่วยกลุ่มผู้ป่วยดื้อยา	ผู้ป่วยดื้อยา 2 ราย	ต.ค.61 - ก.ย.62	2,000	2,000				
	3 กำกับ ติดตาม และประเมินผลการรักษา ผู้ป่วยวัณโรค (Monitoring and evaluation) ใช้ระบบข้อมูลที่มีคุณภาพในการกำกับติดตาม	รพ.เขาคิชฌกูฏ/รพ.สต.6 แห่ง/ อปท. 5 แห่ง/ภาคีเครือข่าย	ต.ค.61 - ก.ย.62	บูรณาการร่วมกัน					
84	พัฒนาศักยภาพบุคลากรและทีมงาน								
	1 ประชุมชี้แจงโปรแกรม TB/CM ออนไลน์	รพ.เขาคิชฌกูฏ/รพ.สต.6 แห่ง	ม.ค., มี.ย.62	2,500	2,500				กลุ่มงานการพยาบาล
85	พัฒนากลไกการบริหารจัดการส่งเสริม และเสริมสร้างความเข้มแข็งและการมี ส่วนร่วมของภาคีเครือข่าย								
	1 สร้างเครือข่ายหรือศูนย์กลางประสานการ ส่งต่อและติดตามผล (Referral center)	รพ.เขาคิชฌกูฏ/รพ.สต.6 แห่ง/ อปท. 5 แห่ง/ภาคีเครือข่าย	ต.ค.61 - ก.ย.62	บูรณาการร่วมกัน					กลุ่มงานการพยาบาล/ สสอ./รพ.สต.ทุกแห่ง
	2 คืบข้อมูลผู้ป่วยวัณโรคในชุมชน	อสม./เจ้าหน้าที่รพ.สต.ทุกแห่ง	ต.ค.61 - ก.ย.62	บูรณาการร่วมกัน					
				4,500	4,500	-	-	-	

แผนปฏิบัติการพัฒนาสุขภาพ เครือข่ายบริการสุขภาพเขาคิชฌกูฏ จังหวัดจันทบุรี ปีงบประมาณ 2562

ยุทธศาสตร์ 4 Excellence () 1.PP&P Excellence (/) 2.Service Excellence () 3.People Excellence () 4.Governance Excellence

แผนงาน (15) แผนงานที่ 9 : อุตสาหกรรมทางการแพทย์

โครงการ (40+1) A30 โครงการพัฒนาการท่องเที่ยวเชิงสุขภาพและการแพทย์

ภารกิจพื้นฐาน (/) 1.บริหารจัดการ () 2.วิชาการ/พัฒนาศักยภาพบุคลากร () 3.1 บริการส่งเสริมป้องกัน () 3.2 บริการควบคุมป้องกันโรค () 3.3 บริการคุ้มครองผู้บริโภค () 3.4 บริการรักษาพยาบาล () 3.5 บริการฟื้นฟูสภาพ

วัตถุประสงค์/ผลสัมฤทธิ์รวมของโครงการ (57+1) C41 การพัฒนาสมุนไพรให้เข้าสู่ระบบสุขภาพและระบบเศรษฐกิจแบบครบวงจร ตั้งแต่ต้นทาง กลางทาง และปลายทาง ตามแนวทางประชารัฐ

เกณฑ์ชี้วัดความสำเร็จของโครงการ (55) K40 ระดับความสำเร็จของการพัฒนาเมืองสมุนไพร

- มูลค่าการตลาดของผลิตภัณฑ์สมุนไพรรวมเพิ่มขึ้น ไม่น้อยกว่าร้อยละ 10
- มูลค่าของการใช้สมุนไพรในสถานบริการสาธารณสุขเพิ่มขึ้นร้อยละ 20
- ผู้ป่วยนอกได้รับบริการด้านการแพทย์แผนไทยและการแพทย์ทางเลือกที่ได้มาตรฐาน ร้อยละ 20

ลำดับ	กิจกรรมหลักโครงการ (B)	เป้าหมาย / จำนวน	ระยะเวลาดำเนินการ (ระบุเดือน)	งบประมาณ					ผู้รับผิดชอบ
				รวม	เงินบำรุง	UC 62	อปท./กองทุน	แหล่งอื่น(ระบุ)	
86	สร้างความเข้มแข็งของการบริหารและนโยบายของรัฐเพื่อการขับเคลื่อนพื้นที่ฐานรากอย่างยั่งยืน								
1	จัดทำแผนงานบูรณาการพัฒนาเมืองสมุนไพร	รพ.เขาคิชฌกูฏ/รพ.สต.6 แห่ง/ สสอ. 1 แห่ง	ต.ค. - ธ.ค. 61	บูรณาการร่วมกัน					กลุ่มงานการแพทย์แผนไทยฯ/กลุ่มงานเภสัชฯ/ สสอ./รพ.สต.ทุกแห่ง
2	จัดทำฐานข้อมูล ผู้ปลูก/ผู้จำหน่าย/พื้นที่ปลูก/แปรรูป/ปริมาณวัตถุดิบสมุนไพรที่ได้มาตรฐาน	5 ตำบล	ต.ค. - ธ.ค. 61	บูรณาการร่วมกัน					
87	พัฒนาวัตถุดิบสมุนไพรยกระดับมูลค่าผลผลิตให้กับเกษตรกร								
1	พัฒนาคุณภาพโรงงานผลิตยาผลิตภัณฑ์สมุนไพรมาตรฐาน GMP	รพ.เขาคิชฌกูฏ	ต.ค.61 - ก.ย. 62	บูรณาการร่วมกัน					กลุ่มงานเภสัชฯ
2	โครงการพัฒนาสูตรตำรับสมุนไพร เพื่อส่งเสริมการป้องกันและรักษาโรค	รพ.เขาคิชฌกูฏ	ต.ค.61 - ก.ย. 62	20,000	20,000	(งบพัฒนาแพทย์แผนไทย)			กลุ่มงานเภสัชฯ/แพทย์แผนไทย

ลำดับ	กิจกรรมหลักโครงการ (B)	เป้าหมาย / จำนวน	ระยะเวลาดำเนินการ (ระบุเดือน)	งบประมาณ					ผู้รับผิดชอบ	
				รวม	เงินบำรุง	UC 62	อปท./กองทุน	แหล่งอื่นๆ(ระบุ)		
88	ขยายช่องทางการใช้ประโยชน์ เพิ่มมูลค่าและการตลาด									
	1 ส่งเสริมและพัฒนาผลิตภัณฑ์สมุนไพร สร้างตราสินค้า ให้เป็นที่รู้จัก และได้คุณภาพมาตรฐาน	รพ.เขาคิชฌกูฏ	ต.ค. 61 - ก.ย. 62	บูรณาการงบร่วมกัน						กลุ่มงานเภสัชฯ
89	ส่งเสริมการใช้สมุนไพรในระบบบริการ									
	1 โครงการส่งเสริมการใช้ยาสมุนไพรในงาน Antibiotic Smart Use	รพ.เขาคิชฌกูฏ/รพ.สต.6 แห่ง	ธ.ค. 61 - ก.ย.62	10,000	10,000	(งบพัฒนาแพทย์แผนไทย)				กลุ่มงานเภสัชฯ/กลุ่มงานแพทย์แผนไทยฯ
				30,000	30,000	-	-	-		

แผนปฏิบัติการพัฒนาสุขภาพ เครือข่ายบริการสุขภาพเขาศิขณภูมิ จังหวัดจันทบุรี ปีงบประมาณ 2562

ยุทธศาสตร์ 4 Excellence () 1.PP&P Excellence () 2.Service Excellence (/) 3.People Excellence () 4.Governance Excellence

แผนงาน (15) แผนงานที่ 10 : การพัฒนาระบบบริหารจัดการกำลังคนด้านสุขภาพ

โครงการ (40+1) A31 โครงการผลิตและพัฒนากำลังคนด้านสุขภาพสู่ความเป็นมืออาชีพ

ภารกิจพื้นฐาน () 1.บริหารจัดการ (/) 2.วิชาการ/พัฒนาศักยภาพบุคลากร () 3.1 บริการส่งเสริมป้องกัน () 3.2 บริการควบคุมป้องกันโรค () 3.3 บริการคุ้มครองผู้บริโภค () 3.4 บริการรักษาพยาบาล () 3.5 บริการฟื้นฟูสภาพ

วัตถุประสงค์/ผลสัมฤทธิ์รวมของโครงการ (57+1) C42 การบริหารจัดการการผลิตและพัฒนากำลังคนมีประสิทธิภาพ

C43 บุคลากรได้รับการพัฒนาให้มีขีดสมรรถนะสูงอย่างมืออาชีพเพื่อตอบสนองยุทธศาสตร์ประเทศ

เกณฑ์ชี้วัดความสำเร็จของโครงการ (55)

K41 ระดับความสำเร็จของเขตสุขภาพที่มีการบริหารจัดการระบบการผลิตและพัฒนากำลังคนได้ตามเกณฑ์เป้าหมายที่กำหนด

ลำดับ	กิจกรรมหลักโครงการ (B)	เป้าหมาย / จำนวน	ระยะเวลาดำเนินการ (ระบุเดือน)	งบประมาณ					ผู้รับผิดชอบ
				รวม	เงินบำรุง	UC 62	อปท. /กองทุน	แหล่งอื่นๆ(ระบุ)	
90	การวางแผนการผลิตและพัฒนากำลังคน								
	1 โครงการ "พัฒนาโรงพยาบาลเขาศิขณภูมิสู่องค์กรแห่งการเรียนรู้"	เจ้าหน้าที่โรงพยาบาลเขาศิขณภูมิ จำนวน 126 คน	ต.ค. 61 - ก.ย.62	บูรณาการร่วมกัน					งานคุณภาพ รพ.
	1.1) ประเมินปัจจัยพื้นฐานสู่องค์กรแห่งการเรียนรู้								
	1.2) ทบทวนและปรับปรุงระบบการจัดการความรู้ของโรงพยาบาล								
	1.3) ทบทวนมาตรฐาน ความรู้ที่จำเป็น และ Core competency ตามภารกิจของแต่ละหน่วยงาน/ ทีม								
	1.4) จัดทำแผนกลยุทธ์การจัดการความรู้								
	2 จัดทำแผนความต้องการกำลังคนครอบคลุมกลุ่มสาขา/วิชาชีพ 5 กลุ่มเป้าหมาย	รพ.เขาศิขณภูมิ/สสอ./รพ.สต.6 แห่ง	ก.ย.-61	บูรณาการร่วมกัน					กลุ่มงานบริหารทั่วไป รพ./สสอ.
	3 สนับสนุนทุนการศึกษาหลักสูตร พบ.	นศ.พบ. พระปกเกล้า 3 คน/ปี	ต.ค.61 - ก.ย.62	120,000	120,000				

ลำดับ	กิจกรรมหลักโครงการ (B)	เป้าหมาย / จำนวน	ระยะเวลาดำเนินการ (ระบุเดือน)	งบประมาณ					ผู้รับผิดชอบ
				รวม	เงินบำรุง	UC 62	อปท./กองทุน	แหล่งอื่นๆ(ระบุ)	
91	การสร้างความร่วมมือด้านการผลิตและการพัฒนากำลังคน								
	1 ประชุมคกก HRD เพื่อวางแผนการพัฒนา กำลังคน	คกก 10 คน 2 ครั้ง/ปี	จ.ค. 61 , มิ.ย.62	500	500				กลุ่มงานบริหารทั่วไป รพ./สสอ.
	2 คณะกรรมการบริหารกำหนดวิสัยทัศน์ พันธกิจ และเป้าหมายสู่องค์กรแห่งการเรียนรู้		ต.ค.61 - ก.ย.62	บูรณาการร่วมกัน					งานคุณภาพ รพ.
	3 กำหนดขอบเขตความรู้ที่จำเป็นขององค์กร (Core Competency)		ต.ค.61 - ก.ย.62	บูรณาการร่วมกัน					
92	การบริหารงบประมาณด้านการผลิตและ การพัฒนากำลังคน								
	1 ประชุมคกก HRD เพื่อบริหารกำลังคนและการ พัฒนากำลังคน	แผนการใช้งบประมาณเพื่อการ ผลิตและการพัฒนา 1 แผน	ม.ค.-62	500	500				กลุ่มงานบริหารทั่วไป รพ./สสอ.
93	การบริหารจัดการด้านการผลิตและการ พัฒนากำลังคน								
	1 ดำเนินการสนับสนุนทุนการศึกษา และส่งเสริม ให้บุคลากรเข้ารับการพัฒนาตามแผนการพัฒนา	บุคลากรได้รับการพัฒนาตาม เป้าหมาย	พ.ย.61 - ก.ย.62	360,000	360,000				กลุ่มงานบริหารทั่วไป รพ./สสอ.
94	การประเมินผลกระทบระบบบริหาร จัดการการผลิตและพัฒนากำลังคน								
	1 ประเมินผลแผนอัตรากำลังและสมรรถนะ บุคลากรภายหลังการพัฒนา	บุคลากรที่ได้รับการพัฒนาและ กลับมาปฏิบัติงาน	มิ.ย.62	500	500				กลุ่มงานบริหารทั่วไป รพ./สสอ.
95	การพัฒนาบุคลากรตามแผนบริหาร ทรัพยากรบุคคล								
	1 ส่งเสริมให้บุคลากรเข้ารับการพัฒนาตาม แผนการพัฒนา	บุคลากรได้รับการพัฒนาตาม เป้าหมาย	ต.ค.61 - ก.ย.62	บูรณาการร่วมกัน					กลุ่มงานบริหารทั่วไป รพ./สสอ.
	1.1) การแพทย์แผนไทยและการแพทย์ ทางเลือก	จนท.งานแพทย์แผนไทย	พ.ย.61 - ก.ย.62	บูรณาการร่วมกัน					

ลำดับ	กิจกรรมหลักโครงการ (B)	เป้าหมาย / จำนวน	ระยะเวลาดำเนินการ (ระบุเดือน)	งบประมาณ					ผู้รับผิดชอบ
				รวม	เงินบำรุง	UC 62	อปท./กองทุน	แหล่งอื่นๆ(ระบุ)	
	1.2) การพัฒนาวิชาชีพทางการเงินและบัญชี	จนท.งานบริหารทั่วไป	พย.61 - กย.62	บูรณาการร่วมกัน					
	1.3) อบรมระเบียบพัสดุ								
	1.4) ระเบียบงานสารบรรณ								
	1.5) การดูแลระบบไฟฟ้า ประปา ระบบ บำบัดน้ำเสีย พนักงานขับรถยนต์								
	1.6) ระบบควบคุมภายใน และตรวจสอบ ภายใน								
	1.7) เพิ่มศักยภาพงานทันตกรรม	จนท.งานทันตกรรม	พย.61 - กย.62	บูรณาการร่วมกัน					
	1.8) เพิ่มศักยภาพงานกายภาพ	จนท.งานกายภาพบำบัด	พย.61 - กย.62	บูรณาการร่วมกัน					
	1.9) อบรมพัฒนาศักยภาพงานประกัน	จนท.งานประกันสุขภาพฯ	พย.61 - กย.62	บูรณาการร่วมกัน					
	1.10) หลักสูตรแพทย์แผนไทยในการ สร้างนวัตกรรม	จนท.งานแพทย์แผนไทย	พย.61 - กย.62	บูรณาการร่วมกัน					
	2 จัดเวทีแลกเปลี่ยนเรียนรู้ผลงานด้านการ จัดการความรู้ของหน่วยงาน/ ทีม		ต.ค.61 - ก.ย.62	30,000	30,000				งานคุณภาพ รพ.
	3 เก็บรวบรวมความรู้ในคลังความรู้ขององค์กร		ต.ค.61 - ก.ย.62	บูรณาการร่วมกัน					
	4 เผยแพร่ความรู้ทางระบบสารสนเทศของ องค์กร		ต.ค.61 - ก.ย.62	บูรณาการร่วมกัน					
				511,500	511,500	-	-	-	

แผนปฏิบัติการพัฒนาสุขภาพ เครือข่ายบริการสุขภาพเขาคิชฌกูฏ จังหวัดจันทบุรี ปีงบประมาณ 2562

ยุทธศาสตร์ 4 Excellence

() 1.PP&P Excellence () 2.Service Excellence (/) 3.People Excellence () 4.Governance Excellence

แผนงาน (15)

แผนงานที่ 10 : การพัฒนาระบบบริหารจัดการกำลังคนด้านสุขภาพ

โครงการ (40+1)

A32 โครงการ Happy MOPH กระทรวงสาธารณสุข กระทรวงแห่งความสุข

ภารกิจพื้นฐาน

(/) 1.บริหารจัดการ () 2.วิชาการ/พัฒนาศักยภาพบุคลากร () 3.1 บริการส่งเสริมป้องกัน () 3.2 บริการควบคุมป้องกันโรค () 3.3 บริการคุ้มครองผู้บริโภค () 3.4 บริการรักษาพยาบาล () 3.5 บริการฟื้นฟูสภาพ

วัตถุประสงค์/ผลสัมฤทธิ์รวมของโครงการ (57+1)

C44 มีการนำผลประเมินดัชนีความสุขของคนทำงานมาใช้เพื่อส่งเสริมความสุขในการทำงานอย่างตรงประเด็น

C45 หน่วยงานมีกำลังคนด้านสุขภาพเพียงพอมีการกระจายที่เหมาะสม

เกณฑ์ชี้วัดความสำเร็จของโครงการ (55)

K42 ร้อยละของหน่วยงานที่เป็นองค์กรสุขภาวะ (PA)

K43 ร้อยละของเขตที่มีการบริหารจัดการกำลังคนที่มีประสิทธิภาพ (PA)

ลำดับ	กิจกรรมหลักโครงการ (B)	เป้าหมาย / จำนวน	ระยะเวลาดำเนินการ (ระบุเดือน)	งบประมาณ					ผู้รับผิดชอบ
				รวม	เงินบำรุง	UC 62	อปท./กองทุน	แหล่งอื่นๆ(ระบุ)	
96	ชี้แจงแนวทางการวัดดัชนีความสุขและนำไปใช้								
	1 ประชุมคกก HRD เพื่อชี้แจงแนวทางและตัวชี้วัดขอมูลดัชนีความสุข	คกก 10 คน	ธ.ค.-61	500	500				กลุ่มงานบริหารทั่วไป รพ./สสอ.
97	การสำรวจข้อมูล								
	1 ประชุมชี้แจงบุคลากรตอบแบบสำรวจขอมูลดัชนีความสุขของคนทำงาน โดยเสริมความรู้ความเข้าใจเกี่ยวกับเส้นทางความก้าวหน้าในสายอาชีพและความสมดุลชีวิตส่วนตัวกับการทำงาน	บุคลากร รพช./รพ.สต./สสอ. ทุกคน	ม.ค.-62	3,000	3,000				กลุ่มงานบริหารทั่วไป รพ./สสอ.
98	การวิเคราะห์ สังเคราะห์ข้อมูล และนำเสนอต่อผู้บริหาร								
	1 จัดทำการวิเคราะห์ สังเคราะห์ขอมูลดัชนีความสุขของคนทำงานที่ผ่านมา เพื่อหาแนวทางในการปรับปรุง/พัฒนา	คกก 10 คน	กพ.62	500	500				กลุ่มงานบริหารทั่วไป รพ./สสอ.

ลำดับ	กิจกรรมหลักโครงการ (B)	เป้าหมาย / จำนวน	ระยะเวลาดำเนินการ (ระบุเดือน)	งบประมาณ					ผู้รับผิดชอบ
				รวม	เงินบำรุง	UC 62	อปท./กองทุน	แหล่งอื่นๆ(ระบุ)	
99	การทำแผนพัฒนาความสุขคนทำงาน								
	1 ประชุมคกก HRD เพื่อจัดทำแผนการสร้างสุขและแผนการจัดการความเสี่ยงในองค์กร	แผนการส่งเสริมและสนับสนุนการจัดการสร้างความสุขและคุณภาพชีวิตของบุคลากร	กพ.62	500	500				กลุ่มงานบริหารทั่วไป รพ./สสอ.
100	การใช้แผนพัฒนาความสุขคนทำงาน								
	1 พัฒนาหน่วยงานสู่การเป็นองค์กรแห่งความสุข	รพ.เขาคิชฌกูฏ/รพ.สต.6 แห่ง/ สสอ.	ม.ค. - ก.ย. 62	บูรณาการร่วมกัน					กลุ่มงานบริหารทั่วไป รพ./สสอ./รพ.สต.ทุกแห่ง
	2 ดำเนินการจัดการความเสี่ยงและความปลอดภัยของบุคลากรในหน่วยงานตามแผน	รพ.เขาคิชฌกูฏ/รพ.สต.6 แห่ง/ สสอ.	ม.ค. - ก.ย. 62	บูรณาการร่วมกัน					
	2.1) การตรวจสอบสุขภาพเจ้าหน้าที่แรกเข้าและให้ภูมิคุ้มกันตัวอีกเสบปี	จนท.ใหม่ 5 คน	ต.ค.61 - ก.ย.62	7,660	7,660				กลุ่มงานการพยาบาล
	2.2) การตรวจสอบสุขภาพประจำปี	จนท.ทั้งหมด 121 คน	พ.ค.-62	บูรณาการร่วมกัน					
	3 บริหารอัตรากำลังให้เพียงพอต่อภาระงานของหน่วยงาน	รพ.เขาคิชฌกูฏ/รพ.สต.6 แห่ง/ สสอ.	ม.ค. - ก.ย. 62	บูรณาการร่วมกัน					
	4 ติดตามผลการดำเนินงานตามแผน		ม.ค., เม.ย., ก.ค. 62	บูรณาการร่วมกัน					
				12,160	12,160	-	-	-	

แผนปฏิบัติการพัฒนาสุขภาพ เครือข่ายบริการสุขภาพเขาคิชฌกูฏ จังหวัดจันทบุรี ปีงบประมาณ 2562

ยุทธศาสตร์ 4 Excellence () 1.PP&P Excellence () 2.Service Excellence () 3.People Excellence (/) 4.Governance Excellence

แผนงาน (15) แผนงานที่ 11 : การพัฒนาระบบธรรมาภิบาลและองค์กรคุณภาพ

โครงการ (40+1) A33 โครงการประเมินคุณธรรม ความโปร่งใสและบริหารความเสี่ยง

ภารกิจพื้นฐาน (/) 1.บริหารจัดการ () 2.วิชาการ/พัฒนาศักยภาพบุคลากร () 3.1 บริการส่งเสริมป้องกัน () 3.2 บริการควบคุมป้องกันโรค () 3.3 บริการคุ้มครองผู้บริโภค () 3.4 บริการรักษาพยาบาล () 3.5 บริการฟื้นฟูสภาพ

วัตถุประสงค์/ผลสัมฤทธิ์รวมของโครงการ (57+1) C46 หน่วยงานสาธารณสุขปรับปรุงและพัฒนาในเรื่องคุณธรรมและความโปร่งใสในการดำเนินงาน

C47 การจัดซื้อยาและเวชภัณฑ์ที่มีใช่ยามีการดำเนินการด้วยความโปร่งใสและมีประสิทธิภาพ

C48 มีระบบควบคุมภายในที่ได้มาตรฐานตามที่สำนักงานการตรวจเงินแผ่นดินกำหนด

เกณฑ์ชี้วัดความสำเร็จของโครงการ (55) K44 ร้อยละ 90 ของหน่วยงานในสังกัดกระทรวงสาธารณสุขผ่านเกณฑ์การประเมิน ITA

ลำดับ	กิจกรรมหลักโครงการ (B)	เป้าหมาย / จำนวน	ระยะเวลาดำเนินการ (ระบุเดือน)	งบประมาณ					ผู้รับผิดชอบ
				รวม	เงินบำรุง	UC 62	อปท./กองทุน	แหล่งอื่นๆ(ระบุ)	
101	การประเมินตนเอง และปรับปรุง พัฒนาระบบการปฏิบัติตามเกณฑ์								
	1 ประชุมชี้แจงการประเมินคุณธรรมและความโปร่งใสในการดำเนินงานของหน่วยงานภาครัฐ (Integrity and Transparency Assessment : ITA) แก่คณะกรรมการ พร้อมมอบหมายหน้าที่รับผิดชอบ	คณะกรรมการ ITA	ธ.ค. 61 - มี.ค. 62	1,000	1,000				กลุ่มงานบริหารทั่วไป
	2 ประเมินตนเองตามแบบประเมินหลักฐานเชิงประจักษ์ (Evidence Base Integrity & Transparency Assessment : EBIT)	แบบประเมิน ITA จำนวน 1 ชุด	ธ.ค.61, มี.ค., มิ.ย., ก.ย. 62	บูรณาการร่วมกัน					
102	พัฒนาระบบบริหารจัดการด้านยาและเวชภัณฑ์ที่มีใช่ยา								
	1 พัฒนาระบบบริหารเวชภัณฑ์เพื่อรองรับระบบบริการและเครือข่ายการส่งต่อ-ส่งกลับ	รพ.เขาคิชฌกูฏ/รพ.สต.6 แห่ง	ต.ค.61 - ก.ย.62	บูรณาการร่วมกัน					กลุ่มงานเภสัชกรรมฯ
	2 ประเมินการใช่ยาที่มีมูลค่าสูงและยาปฏิชีวนะ	รพ.เขาคิชฌกูฏ	ต.ค.61 - ก.ย.62	บูรณาการร่วมกัน					

ลำดับ	กิจกรรมหลักโครงการ (B)	เป้าหมาย / จำนวน	ระยะเวลาดำเนินการ (ระบุเดือน)	งบประมาณ					ผู้รับผิดชอบ
				รวม	เงินบำรุง	UC 62	อปท. /กองทุน	แหล่งอื่นๆ(ระบุ)	
103	การจัดซื้อยารวม / สนับสนุนยาและเวชภัณฑ์ที่มีใช้ยา								
	b103.1 การจัดซื้อยาและเวชภัณฑ์มีความโปร่งใสและมีประสิทธิภาพ								กลุ่มงานเภสัชกรรมฯ
	1 จัดซื้อยา			6,382,699.87		6,382,699.87			
	1.1) ยา	6,275,912.47							
	1.2) ยาสมุนไพร	90,160							
	1.3) ยาทางทันตกรรม	16,627.40							
	2 จัดซื้อเวชภัณฑ์ที่มีใช้ยา			9,554,712.61		9,554,712.61			
	2.1) วัสดุการแพทย์	2,467,383							
	2.2) วัสดุวิทยาศาสตร์การแพทย์	4,531,456							
	2.3) วัสดุทันตกรรม	558,802.61							
	2.4) วัสดุเภสัชกรรม	900,851							
	2.5) เคมีภัณฑ์	1,096,220							
	3 พัฒนาระบบการขึ้นทะเบียนและประเมินคุณค่าของโรงพยาบาล	รพ.เขาคิชฌกูฏ	ต.ค.61 - ก.ย.62	บูรณาการร่วมกัน					
	4 ร่วมพัฒนาระบบการจัดซื้อยา ร่วมกับทีมเภสัชจังหวัด	รพ.เขาคิชฌกูฏ	ต.ค.61 - ก.ย.62	บูรณาการร่วมกัน					
	5 ร่วมพัฒนาระบบการสำรองยากำร้ำกับทีมเภสัชจังหวัด	รพ.เขาคิชฌกูฏ	ต.ค.61 - ก.ย.62	บูรณาการร่วมกัน					
104	จัดวางระบบการควบคุมภายใน พัฒนาและประเมินผลการควบคุมภายในตามเกณฑ์ที่ สตง.กำหนด 5 ระดับ								
	1 ประชุมชี้แจง และมอบหมายให้ คกก. รับผิดชอบการวางระบบและประเมินความเสี่ยง วางแผนปรับปรุง ติดตาม รายงานผล ตามช่วงเวลา ที่ สตง.กำหนด	ส่งรายงานให้ งานนิติการ และ สตง. ตามกำหนดเวลา	เม.ย. ,มิ.ย., ก.ย.62	1,000	1,000				กลุ่มงานบริหารทั่วไป รพ./สสอ.

ลำดับ	กิจกรรมหลักโครงการ (B)	เป้าหมาย / จำนวน	ระยะเวลาดำเนินการ (ระบุเดือน)	งบประมาณ					ผู้รับผิดชอบ
				รวม	เงินบำรุง	UC 62	อปท./กองทุน	แหล่งอื่นๆ(ระบุ)	
	2 ทบทวนการจัดตั้งคณะกรรมการตรวจสอบ ภายในระดับอำเภอ	ปีละ 1 ครั้ง	ต.ค.-61	บูรณาการร่วมกัน					
	3 ดำเนินการตรวจตามมาตรฐานการควบคุม ภายในที่คณะกรรมการตรวจเงินแผ่นดินกำหนด 5 องค์ประกอบ	รพ.เขาศึกษณภูมิ/รพ.สต. 6 แห่ง	มี.ค., ก.ย. 62	บูรณาการร่วมกัน					
	4 แนะนำแนวทางการแก้ไขปัญหาที่ตรวจพบ จากการตรวจสอบภายในและรายงานผลแก่ หน่วยงานเหนือขึ้นไป	ปีละ 2 ครั้ง	เม.ย., ส.ค.62	บูรณาการร่วมกัน					
	5 จัดทำรายงานผลการตรวจสอบภายในแก่ ระดับหน่วยงานย่อย	ปีละ 2 ครั้ง	เม.ย., ส.ค.62	บูรณาการร่วมกัน					
				15,939,412.48	2,000	15,937,412.48	-	-	

แผนปฏิบัติการพัฒนาสุขภาพ เครือข่ายบริการสุขภาพเขาศิขณภูมิ จังหวัดจันทบุรี ปีงบประมาณ 2562

ยุทธศาสตร์ 4 Excellence () 1.PP&P Excellence () 2.Service Excellence () 3.People Excellence (/) 4.Governance Excellence

แผนงาน (15) แผนงานที่ 11 : การพัฒนาระบบธรรมาภิบาลและองค์กรคุณภาพ

โครงการ (40+1) A34 โครงการพัฒนาองค์กรคุณภาพ

ภารกิจพื้นฐาน () 1.บริหารจัดการ (/) 2.วิชาการ/พัฒนาศักยภาพบุคลากร () 3.1 บริการส่งเสริมป้องกัน () 3.2 บริการควบคุมป้องกันโรค () 3.3 บริการคุ้มครองผู้บริโภค () 3.4 บริการรักษาพยาบาล () 3.5 บริการฟื้นฟูสภาพ

วัตถุประสงค์/ผลสัมฤทธิ์รวมของโครงการ (57+1) C49 หน่วยบริหารพัฒนาคุณภาพการบริหารจัดการองค์กรตามเกณฑ์คุณภาพการบริหารจัดการภาครัฐพ.ศ.2558

C50 หน่วยบริการพัฒนาคุณภาพมาตรฐานตามเกณฑ์ที่กำหนด

เกณฑ์ชี้วัดความสำเร็จของโครงการ (55) K45 ระดับความสำเร็จของส่วนราชการใน สป. ที่ดำเนินการพัฒนาคุณภาพการบริหารจัดการภาครัฐที่ผ่านเกณฑ์ที่กำหนด (สตป.)

K46 ร้อยละของ รพ. สังกัดกระทรวงสาธารณสุขมีคุณภาพมาตรฐานผ่านการรับรอง HA ชั้น 3 (สตป.)

K47 ร้อยละของ รพ.สต. ที่ผ่านเกณฑ์การพัฒนาคุณภาพ รพ.สต.ติดดาว (PA)

ลำดับ	กิจกรรมหลักโครงการ (B)	เป้าหมาย / จำนวน	ระยะเวลาดำเนินการ (ระบุเดือน)	งบประมาณ					ผู้รับผิดชอบ
				รวม	เงินบำรุง	UC 62	อปท. /กองทุน	แหล่งอื่น(ระบุ)	
105	พัฒนาคุณภาพการบริหารจัดการของ หน่วยงานตามกระบวนการและเกณฑ์ที่ กำหนด								
	b105.1 พัฒนาคุณภาพหน่วยบริหารตาม มาตรฐาน PMQA								
	1. จัดทำลักษณะสำคัญขององค์กร	สสอ.เขาศิขณภูมิ	ม.ค. - ก.ย.62	บูรณาการร่วมกัน					สสอ.เขาศิขณภูมิ
	2 ประเมินองค์กรด้วยตนเองเทียบกับเกณฑ์ คุณภาพการบริหารจัดการภาครัฐ พ.ศ. 2558 หมวดภาคบังคับ	ประเมินตนเอง (หมวด 2 และ หมวด 4)	ม.ค. - ก.ย.62	บูรณาการร่วมกัน					
	3 จัดทำแผนพัฒนาองค์กรของหมวดที่ดำเนินการ	2 แผนงาน	ม.ค. - ก.ย.62	บูรณาการร่วมกัน					
	4 จัดทำตัวชี้วัดที่สะท้อนผลลัพธ์ในหมวดที่ ดำเนินการตามเกณฑ์หมวด 7	(หมวด 2 และ หมวด 4)	ม.ค. - ก.ย.62	บูรณาการร่วมกัน					
	5 ดำเนินการตามแผนพัฒนาองค์กร	2 แผนงาน	ม.ค. - ก.ย.62	บูรณาการร่วมกัน					

ลำดับ	กิจกรรมหลักโครงการ (B)	เป้าหมาย / จำนวน	ระยะเวลาดำเนินการ (ระบุเดือน)	งบประมาณ					ผู้รับผิดชอบ
				รวม	เงินบำรุง	UC 62	อปท. /กองทุน	แหล่งอื่นๆ(ระบุ)	
	8.2) หน่วยงาน/ ทีม ศึกษาและออกแบบระบบงานตามมาตรฐาน								
	8.3) จัดทำระบบเอกสารคุณภาพ ได้แก่ คู่มือคุณภาพ ระเบียบปฏิบัติ วิธีปฏิบัติ และแบบฟอร์มต่าง ๆ								
	8.4) ดำเนินงานตามมาตรฐานของหน่วยงาน/ ทีม								
	8.5) กำหนดแนวทางการติดตามและประเมินผล รวมถึงตัวชี้วัดที่สำคัญ								
	8.6) พัฒนาคณะกรรมการให้มีความรู้และทักษะด้านการเยี่ยมสำรวจภายใน								
	8.7) คณะกรรมการบริหารติดตามและประเมินผลตามมาตรฐาน								
	8.8) จัดทำรายงานการติดตามและประเมินผลประจำปี								
	8.9) รวบรวมรายงานการติดตามและประเมินผลเข้าคลังความรู้ขององค์กร								
	b105.3 การพัฒนาคุณภาพ รพ.สต. ติดดาว								
	1 ทบทวนคณะกรรมการ/คณะทำงานพัฒนาคุณภาพ รพ.สต.	คปสอ.	ต.ค. - ธ.ค.61	บูรณาการร่วมกัน					รพ.สต.ทุกแห่ง
	2 คณะกรรมการ/คณะทำงานออกติดตาม, แนะนำแนวทางการดำเนินงานและพัฒนางานแก่หน่วยบริการปฐมภูมิ	เยี่ยมเสริมพลัง	มี.ค., ก.ค. 62	บูรณาการร่วมกัน					
	3 รพ.สต.ที่ยังไม่ผ่านเกณฑ์ 5 ดาว มีการประเมินตนเองและพัฒนา	รพ.สต. 2 แห่ง	มี.ค., ก.ค. 62	บูรณาการร่วมกัน					
				374,880	374,880	-	-	-	

แผนปฏิบัติการพัฒนาสุขภาพ เครือข่ายบริการสุขภาพเขาคิชฌกูฏ จังหวัดจันทบุรี ปีงบประมาณ 2562

ยุทธศาสตร์ 4 Excellence () 1.PP&P Excellence () 2.Service Excellence () 3.People Excellence (/) 4.Governance Excellence

แผนงาน (15) แผนงานที่12 : การพัฒนาระบบข้อมูลสารสนเทศด้านสุขภาพ

โครงการ (40+1) A35 โครงการพัฒนาระบบข้อมูลข่าวสารเทคโนโลยีสุขภาพแห่งชาติ (NHIS)

ภารกิจพื้นฐาน (/) 1.บริหารจัดการ () 2.วิชาการ/พัฒนาศักยภาพบุคลากร () 3.1 บริการส่งเสริมป้องกัน () 3.2 บริการควบคุมป้องกันโรค () 3.3 บริการคุ้มครองผู้บริโภค () 3.4 บริการรักษาพยาบาล () 3.5 บริการฟื้นฟูสภาพ

วัตถุประสงค์/ผลสัมฤทธิ์รวมของโครงการ (57+1) C51 ข้อมูลมีคุณภาพ และมีการนำข้อมูลไปใช้ประโยชน์เพื่อกำหนดนโยบายและยุทธศาสตร์การบริหารจัดการทรัพยากรด้านสุขภาพ

เกณฑ์ชี้วัดความสำเร็จของโครงการ (55) K48 ร้อยละของจังหวัดและหน่วยบริการที่ผ่านเกณฑ์คุณภาพข้อมูล

ลำดับ	กิจกรรมหลักโครงการ (B)	เป้าหมาย / จำนวน	ระยะเวลาดำเนินการ (ระบุเดือน)	งบประมาณ					ผู้รับผิดชอบ
				รวม	เงินบำรุง	UC 62	อปท. /กองทุน	แหล่งอื่นๆ(ระบุ)	
106	พัฒนานโยบายและยุทธศาสตร์สุขภาพ								
	1 ประชุมเชิงปฏิบัติการทบทวนยุทธศาสตร์และแผนปฏิบัติการประจำปี	เจ้าหน้าที่ รพช./รพ.สต./สสอ. 40 คน	ก.ย.-61	บูรณาการร่วมกัน					กลุ่มงานประกันสุขภาพ ร/สสอ.
	2 ดำเนินการจัดทำแผนงาน/โครงการให้สอดคล้องกับกลุ่มเป้าหมายและวงเงินงบประมาณที่ได้รับจัดสรร แผนกำลังคนและแผนเงินลงทุนโดยกระบวนการมีส่วนร่วม ดังนี้								กลุ่มงานประกันสุขภาพ ร/สสอ./รพ.สต.ทุกแห่ง
	2.1) แผนปฏิบัติการเครือข่าย ปี 2562	แผนเครือข่าย 1 เครือข่าย	ก.ย.-61	บูรณาการร่วมกัน					
	2.2) แผนปฏิบัติการสาธารณสุขอำเภอ ปี 2562	แผน สสอ.เขาคิชฌกูฏ	ก.ย.-61	บูรณาการร่วมกัน					
	2.3) แผนปฏิบัติการ รพ.สต. ปี 2562	แผน รพ.สต. 6 แห่ง	ก.ย.-61	บูรณาการร่วมกัน					
	2.4) แผนสุขภาพตำบล ปี 2562	แผนตำบล 5 ตำบล	ก.ย.-61	บูรณาการร่วมกัน					
	3 จัดทำแผนประมาณการรายรับรายจ่าย (แผนเงินบำรุง) ปี 2562	รพ.เขาคิชฌกูฏ/รพ.สต.6 แห่ง	ก.ย.-61	บูรณาการร่วมกัน					กลุ่มงานบริหารทั่วไป/สสอ./รพ.สต.ทุกแห่ง
	4 แผนการจัดหาพัสดุประจำปี	รพ.เขาคิชฌกูฏ/รพ.สต.6 แห่ง/สสอ.	ก.ย.-61	บูรณาการร่วมกัน					

ลำดับ	กิจกรรมหลักโครงการ (B)	เป้าหมาย / จำนวน	ระยะเวลาดำเนินการ (ระบุเดือน)	งบประมาณ					ผู้รับผิดชอบ
				รวม	เงินบำรุง	UC 62	อปท. /กองทุน	แหล่งอื่นๆ(ระบุ)	
107	การพัฒนาระบบข้อมูลและเทคโนโลยีสารสนเทศ								
	1 จัดประชุมคณะกรรมการ MIS สรุปผลการนิเทศ ประเมินผลงาน วิเคราะห์ผลการปฏิบัติงาน ถอดบทเรียนจากกิจกรรมการปฏิบัติงาน	เจ้าหน้าที่ รพ./รพ.สต. 20 คน ปีละ 2 ครั้ง	ต.ค.61, เม.ย.62	บูรณาการร่วมกัน					กลุ่มงานประกันสุขภาพฯ
	2 พัฒนาระบบ web conference	รพ.เขาคิชฌกูฏ	ต.ค. - ธ.ค. 61	บูรณาการร่วมกัน					
	3 พัฒนาระบบลงทะเบียนออนไลน์	รพ.เขาคิชฌกูฏ	ต.ค. 61 - ก.ย. 62	บูรณาการร่วมกัน					
	4 พัฒนาเว็บไซต์ลูกค้า	รพ.สต. 6 แห่ง	ต.ค. 61 - ก.ย. 62	บูรณาการร่วมกัน					
	5 พัฒนาคุณภาพข้อมูลสาเหตุการตายที่ไม่ทราบสาเหตุ ให้มีการเขียนรูปแบบการตายเป็นสาเหตุการตาย และการระบุสาเหตุไม่ชัดเจน	รพ.เขาคิชฌกูฏ	ต.ค. 61 - ก.ย. 62	บูรณาการร่วมกัน					กลุ่มงานประกันสุขภาพฯ/กลุ่มงานการพยาบาล
	6 พัฒนาคุณภาพข้อมูลเวชระเบียนและการวินิจฉัยโรคผู้ป่วยนอก ให้มีความถูกต้องครบถ้วน	รพ.เขาคิชฌกูฏ/รพ.สต. 6 แห่ง	ต.ค. 61 - ก.ย. 62	บูรณาการร่วมกัน					
	7 พัฒนาระบบการสื่อสารประชาสัมพันธ์และคืนข้อมูลผ่านช่องทางออนไลน์	รพ.เขาคิชฌกูฏ/รพ.สต.6 แห่ง	ต.ค.61 - ก.ย.62	บูรณาการร่วมกัน					กลุ่มงานประกันสุขภาพฯ
108	พัฒนาระบบควบคุมกำกับติดตามประเมินผล								
	1 พัฒนาระบบการติดตามข้อมูลและการนำเสนอข้อมูล (DASHBOARD) ที่สำคัญด้านสุขภาพ	ระบบติดตามข้อมูล	ต.ค. 61 - ก.ย. 62	บูรณาการร่วมกัน					กลุ่มงานประกันสุขภาพฯ/สสอ.
	2 ทบทวน/แต่งตั้งคณะติดตามนิเทศงาน	1 คณะ	ต.ค. - พ.ย. 61	บูรณาการร่วมกัน					
	3 ดำเนินการติดตามนิเทศ ควบคุม และกำกับเพื่อประเมินผลและปรับปรุงการดำเนินงาน รพ.สต., ภาศิเครือข่าย, กองทุนตำบล ฯลฯ	รพ.สต. 6 แห่ง/อปท. 5 แห่ง	ม.ค., ก.ค. 62	บูรณาการร่วมกัน					
	4 สรุปประเมินผลการดำเนินงานประจำปีตามนโยบาย/ตัวชี้วัด	ปีละ 2 ครั้ง	ม.ค., ก.ค. 62	บูรณาการร่วมกัน					

ลำดับ	กิจกรรมหลักโครงการ (B)	เป้าหมาย / จำนวน	ระยะเวลาดำเนินการ (ระบุเดือน)	งบประมาณ					ผู้รับผิดชอบ
				รวม	เงินบำรุง	UC 62	อปท. /กองทุน	แหล่งอื่นๆ(ระบุ)	
	5 มอบหมายผู้รับผิดชอบงานหลัก/รองตาม ตัวชี้วัดและประชุมชี้แจงถ่ายทอดเกณฑ์การ ประเมินตามแผนยุทธศาสตร์	1ครั้ง/ปี	ต.ค. 61	บูรณาการร่วมกัน					
	6 พัฒนา Website ประเมินผลการดำเนินงาน ติดตามข้อมูลทางโปรแกรม Facebook หรือ Line	รพ.เขาคิชฌกูฏ/รพ.สต. 6 แห่ง	ต.ค. 61 - ก.ย. 62	บูรณาการร่วมกัน					
				-	-	-	-	-	

แผนปฏิบัติการพัฒนาสุขภาพ เครือข่ายบริการสุขภาพเขาคิชฌกูฏ จังหวัดจันทบุรี ปีงบประมาณ 2562

ยุทธศาสตร์ 4 Excellence () 1.PP&P Excellence () 2.Service Excellence () 3.People Excellence (/) 4.Governance Excellence

แผนงาน (15) แผนงานที่12 : การพัฒนาระบบข้อมูลสารสนเทศด้านสุขภาพ

โครงการ (40+1) A36 โครงการ Smart Hospital

ภารกิจพื้นฐาน (/) 1.บริหารจัดการ () 2.วิชาการ/พัฒนาศักยภาพบุคลากร () 3.1 บริการส่งเสริมป้องกัน () 3.2 บริการควบคุมป้องกันโรค () 3.3 บริการคุ้มครองผู้บริโภค () 3.4 บริการรักษาพยาบาล () 3.5 บริการฟื้นฟูสภาพ

วัตถุประสงค์/ผลสัมฤทธิ์รวมของโครงการ (57+1) C52 มีการแลกเปลี่ยนข้อมูลสุขภาพของผู้ป่วยระหว่างโรงพยาบาลเพื่อการดูแลผู้ป่วยและจัดการระบบสุขภาพ แพทย์ใช้ข้อมูลประวัติสุขภาพของผู้ป่วย
ชุดเดียวกัน

เกณฑ์ชี้วัดความสำเร็จของโครงการ (55) K49 เขตสุขภาพมีการดำเนินการ digital transformation อย่างน้อยเขตสุขภาพละ 1 จังหวัด (PA)

K50 มีการใช้ Application สำหรับ PCC ใน PCC ทุกแห่ง (PA)

ลำดับ	กิจกรรมหลักโครงการ (B)	เป้าหมาย / จำนวน	ระยะเวลาดำเนินการ (ระบุเดือน)	งบประมาณ					ผู้รับผิดชอบ
				รวม	เงินบำรุง	UC 62	อปท./กองทุน	แหล่งอื่นๆ(ระบุ)	
109	การจัดเก็บและส่งข้อมูลในระบบ HDC SERVICE								
	1 อบรมการบันทึกและส่งข้อมูลให้มีคุณภาพ ติดตามการ key ข้อมูลให้ถูกต้อง ครบถ้วนและ ทันเวลา	เจ้าหน้าที่ รพช./รพ.สต.30 คน 4 ครั้ง/ปี	ธ.ค.61, ก.พ., เม.ย., มิ.ย. 62	บูรณาการร่วมกัน					กลุ่มงานประกันสุขภาพฯ
	2 ติดตามจัดส่งข้อมูลเข้า HDC ทุกวันที่ 10 ของ เดือน	การจัดส่งข้อมูล	ต.ค.61 - ก.ย.62	บูรณาการร่วมกัน					กลุ่มงานประกันสุขภาพ ฯ/สสอ.
110	การพัฒนาศูนย์ข้อมูลกลาง								
	b110.1 การจัดการระบบคอมพิวเตอร์เป็นไป อย่างมีประสิทธิภาพ								
	1 จัดทำแผนการจัดการคอมพิวเตอร์ประจำปี ใน หน่วยงาน	ปีละ 1 ครั้ง	ก.ย.-61	บูรณาการร่วมกัน					กลุ่มงานประกันสุขภาพ ฯ/สสอ./รพ.สต.ทุกแห่ง
	2 จัดหาคอมพิวเตอร์เพื่อใช้ในหน่วยงานตาม แผนฯ	ครุภัณฑ์คอมพิวเตอร์ รพช.	พ.ย. - ธ.ค.61	173,900	173,900		(งบค่าเสื่อม)	51,000.-	กลุ่มงานประกันสุขภาพ ฯ/กลุ่มงานบริหารทั่วไป
		ครุภัณฑ์คอมพิวเตอร์ รพ.สต./ สสอ.	พ.ย. - ธ.ค.61	บูรณาการร่วมกัน			(งบค่าเสื่อม)	95,500.-	รพ.สต.ทุกแห่ง/สสอ.

ลำดับ	กิจกรรมหลักโครงการ (B)	เป้าหมาย / จำนวน	ระยะเวลาดำเนินการ (ระบุเดือน)	งบประมาณ					ผู้รับผิดชอบ
				รวม	เงินบำรุง	UC 62	อปท. /กองทุน	แหล่งอื่นๆ(ระบุ)	
	3 ต่อสัญญาระบบ HOSxP เช่น Activated Code	รพ.เขาคิชฌกูฏ	พ.ย. - ธ.ค.61	บูรณาการงบร่วมกัน	20,000.-				กลุ่มงานบริหารทั่วไป
	4 จัดสร้างระบบศูนย์ข้อมูลกึ่ง Realtime	รพ.เขาคิชฌกูฏ	ต.ค.61 - ก.ย.62	บูรณาการงบร่วมกัน					กลุ่มงานประกันสุขภาพฯ
	b110.2 การพัฒนาระบบบริหารจัดการข้อมูลกลาง								
	1 วิเคราะห์ ตรวจสอบ รวบรวมระบบรายงานข้อมูลของเครือข่ายอย่างต่อเนื่อง	ปีละ 12 ครั้ง	ต.ค.61 - ก.ย.62	บูรณาการงบร่วมกัน					กลุ่มงานประกันสุขภาพฯ/สสอ.
	2 พัฒนาระบบข้อมูลและโปรแกรมสนับสนุนการปฏิบัติงานด้านสุขภาพ	รพ.เขาคิชฌกูฏ/รพ.สต. 6 แห่ง	ต.ค.61 - ก.ย.62	บูรณาการงบร่วมกัน					
	3 พัฒนาระบบ Data Center และระบบรายงานจากการบันทึกข้อมูลของหน่วยบริการ	รพ.เขาคิชฌกูฏ	ต.ค.61 - ก.ย.62	บูรณาการงบร่วมกัน					
111	การเผยแพร่ข้อมูลข่าวสารและองค์ความรู้ด้านสุขภาพผ่านระบบเทคโนโลยีดิจิทัล								
	1 พัฒนาระบบการแลกเปลี่ยนข้อมูลสุขภาพ Health Information Exchange (HIE) ระหว่างผู้ป่วยกับหน่วยงานบริการสุขภาพ Personal Health Records (PHRs) เพื่อการดูแลผู้ป่วยและการจัดการระบบสุขภาพ	Mobile Application	ต.ค.61 - ก.ย.62	บูรณาการงบร่วมกัน					กลุ่มงานประกันสุขภาพฯ/สสอ.
				173,900	173,900	-	-	-	

แผนปฏิบัติการพัฒนาสุขภาพ เครือข่ายบริการสุขภาพเขาคิชฌกูฏ จังหวัดจันทบุรี ปีงบประมาณ 2562

ยุทธศาสตร์ 4 Excellence () 1.PP&P Excellence () 2.Service Excellence () 3.People Excellence (/) 4.Governance Excellence

แผนงาน (15) แผนงานที่13 : การบริหารจัดการด้านการเงินการคลังสุขภาพ

โครงการ (40+1) A37 โครงการลดความเหลื่อมล้ำของ 3 กองทุน

ภารกิจพื้นฐาน (/) 1.บริหารจัดการ () 2.วิชาการ/พัฒนาศักยภาพบุคลากร () 3.1 บริการส่งเสริมป้องกัน () 3.2 บริการควบคุมป้องกันโรค () 3.3 บริการคุ้มครองผู้บริโภค () 3.4 บริการรักษาพยาบาล () 3.5 บริการฟื้นฟูสภาพ

วัตถุประสงค์/ผลสัมฤทธิ์รวมของโครงการ (57+1) C53 ลดความเหลื่อมล้ำการจ่ายเงินให้แก่สถานพยาบาลของแต่ละระบบหลักประกันสุขภาพภาครัฐมีความเป็นธรรม

เกณฑ์ชี้วัดความสำเร็จของโครงการ (55) K51 รายจ่ายต่อหัวที่ปรับด้วยโครงสร้างอายุของ 3 ระบบหลักประกันสุขภาพภาครัฐ (Age adjusted health expenditure per capita of each scheme) เดียวกันในทุกประเภทและระดับการบริการ

K52 กำหนดให้มีมาตรฐานการจ่ายเงินของแต่ละระบบหลักประกันสุขภาพภาครัฐให้แก่สถานพยาบาลเป็นราคาเดียวกันในทุกประเภทและระดับการบริการ

ลำดับ	กิจกรรมหลักโครงการ (B)	เป้าหมาย / จำนวน	ระยะเวลาดำเนินการ (ระบุเดือน)	งบประมาณ					ผู้รับผิดชอบ
				รวม	เงินบำรุง	UC 62	อปท./กองทุน	แหล่งอื่นๆ(ระบุ)	
112	พัฒนาระบบบริหารจัดการกองทุนสุขภาพ								
	1 ประชุมชี้แจงการบริหารจัดการกองทุนสุขภาพ	คณะกรรมการ คปสอ.	ต.ค.-61	บูรณาการร่วมกัน					กลุ่มงานบริหารทั่วไป รพ./สสอ.
113	พัฒนาระบบบริหารจัดการข้อมูลผู้มีสิทธิ การคุ้มครองสิทธิและรับเรื่องร้องเรียน								
	1 จัดบริการตรวจสอบสิทธิออนไลน์และ ประชาสัมพันธ์ช่องทางในการตรวจสอบสิทธิ เช่น 1330	รพ.เขาคิชฌกูฏ/รพ.สต.6 แห่ง	ต.ค.61 - ก.ย.62	บูรณาการร่วมกัน					กลุ่มงานประกันสุขภาพ รพ./สสอ./รพ.สต.ทุกแห่ง
	2 จัดระบบการให้บริการแก้ไขปัญหาคุ้มครองสิทธิ ภายใต้กฎหมาย	รพ.เขาคิชฌกูฏ/รพ.สต.6 แห่ง	ต.ค.61 - ก.ย.62	บูรณาการร่วมกัน					
	3 จัดช่องทางรับเรื่องร้องเรียน	รพ.เขาคิชฌกูฏ/รพ.สต.6 แห่ง	ต.ค.61 - ก.ย.62	บูรณาการร่วมกัน					
	4 วิเคราะห์ข้อมูล เพื่อแก้ปัญหาเชิงนโยบาย	รพ.เขาคิชฌกูฏ/รพ.สต.6 แห่ง	ต.ค.61 - ก.ย.62	บูรณาการร่วมกัน					

ลำดับ	กิจกรรมหลักโครงการ (B)	เป้าหมาย / จำนวน	ระยะเวลาดำเนินการ (ระบุเดือน)	งบประมาณ					ผู้รับผิดชอบ
				รวม	เงินบำรุง	UC 62	อปท./กองทุน	แหล่งอื่นๆ(ระบุ)	
114	พัฒนาระบบบริหารการชดเชยและ ตรวจสอบเวชระเบียน								
	1 จัดทีมตรวจสอบคุณภาพข้อมูลเวชระเบียน และการวินิจฉัยโรคผู้ป่วยนอก ให้มีความถูกต้อง ครบถ้วน	เจ้าหน้าที่ รพช. 15 คน	ต.ค.61 - ก.ย.62	บูรณาการร่วมกัน					กลุ่มงานประกันสุขภาพฯ
	2 จัดอบรมทบทวนการเรียกเก็บลูกหนี้และการ ตรวจสอบสิทธิให้กับเจ้าหน้าที่และผู้รับผิดชอบ งานในหน่วยบริการ	เจ้าหน้าที่ รพช./รพ.สต. 20 คน	ธ.ค.-61	65,000	65,000				กลุ่มงานประกันสุขภาพฯ
				65,000	65,000	-	-	-	

แผนปฏิบัติการพัฒนาสุขภาพ เครือข่ายบริการสุขภาพเขาคิชฌกูฏ จังหวัดจันทบุรี ปีงบประมาณ 2562

ยุทธศาสตร์ 4 Excellence () 1.PP&P Excellence () 2.Service Excellence () 3.People Excellence (/) 4.Governance Excellence

แผนงาน (15) แผนงานที่13 : การบริหารจัดการด้านการเงินการคลังสุขภาพ

โครงการ (40+1) A38 โครงการบริหารจัดการด้านการเงินการคลัง

ภารกิจพื้นฐาน (/) 1.บริหารจัดการ () 2.วิชาการ/พัฒนาศักยภาพบุคลากร () 3.1 บริการส่งเสริมป้องกัน () 3.2 บริการควบคุมป้องกันโรค () 3.3 บริการคุ้มครองผู้บริโภค () 3.4 บริการรักษาพยาบาล () 3.5 บริการฟื้นฟูสภาพ

วัตถุประสงค์/ผลสัมฤทธิ์รวมของโครงการ (57+1) C54 มีมาตรการเพื่อขับเคลื่อนนโยบายและแผนทางการเงิน
C55 มีหลักเกณฑ์/แนวทางในการปรับเกลี่ยวงเงินจัดสรรและการช่วยเหลือหน่วยบริการ

เกณฑ์ชี้วัดความสำเร็จของโครงการ (55) K53 หน่วยบริการประสบภาวะวิกฤตทางการเงิน ระดับ 7 ไม่เกินร้อยละ 4 (สตป.)

ลำดับ	กิจกรรมหลักโครงการ (B)	เป้าหมาย / จำนวน	ระยะเวลาดำเนินการ (ระบุดี)	งบประมาณ					ผู้รับผิดชอบ
				รวม	เงินบำรุง	UC 62	อปท. /กองทุน	แหล่งอื่นๆ(ระบุ)	
115	เพิ่มศักยภาพกลไกการบริหารจัดการด้านการเงินการคลัง								
	1 โครงการ "Smart FFM" (Smart Finance and Fiscal Management)	ทีม CFO	ต.ค.61 - ก.ย.62	บูรณาการร่วมกัน					ทีม CFO
	1.1) ปรับปรุงโครงสร้างทีม CFO								
	1.2) ทบทวนและปรับปรุงระบบบริหารจัดการด้านการเงินการคลัง								
	2 ประชุมชี้แจง กกก เพื่อวางแผนการใช้เงินติดตาม ควบคุมกำกับ และประเมินแผน	กกก บริหาร รพ.	ก.ย.61, มีค.62	1,000	1,000				กลุ่มงานบริหารทั่วไป รพ./สสอ.
	3 พัฒนาประสิทธิภาพของระบบการจัดสรรเงินให้กับหน่วยบริการมีรายได้เพียงพอกับค่าใช้จ่าย	รพ.เขาคิชฌกูฏ/รพ.สต.6 แห่ง	ต.ค.61 - ก.ย.62	บูรณาการร่วมกัน					
116	การบริการและกำกับแผนการเงิน (Planfin)								
	1 จัดทำแผนทางการเงินที่มีคุณภาพ	แผน Planfin 7 แผน	ก.ย.61, มีค.62	บูรณาการร่วมกัน					กลุ่มงานบริหารทั่วไป รพ.
	2 เฝ้าระวังตามแผนทางการเงินหน่วยบริการ (รายเดือน)	รพ.เขาคิชฌกูฏ/รพ.สต. 6 แห่ง 12 ครั้ง/ปี	ต.ค.61 - ก.ย.62	บูรณาการร่วมกัน					กลุ่มงานบริหารทั่วไป รพ./สสอ.

ลำดับ	กิจกรรมหลักโครงการ (B)	เป้าหมาย / จำนวน	ระยะเวลาดำเนินการ (ระบุเดือน)	งบประมาณ					ผู้รับผิดชอบ
				รวม	เงินบำรุง	UC 62	อปท./กองทุน	แหล่งอื่นๆ(ระบุ)	
	3 ควบคุมกำกับด้วยเปรียบเทียบแผนการเงินกับผลการดำเนินงาน (ไตรมาส)	รพ.เขาคิชฌกูฏ/รพ.สต. 6 แห่ง 4 ครั้ง/ปี	ธ.ค.61, มี.ค., มิ.ย., ก.ย.62	บูรณาการร่วมกัน					
117	พัฒนาระบบบัญชี								
	1 พัฒนาระบบบัญชีให้ไตรมาสฐาน	รพ.เขาคิชฌกูฏ/รพ.สต.6 แห่ง	ต.ค.61 - ก.ย.62	บูรณาการร่วมกัน					กลุ่มงานบริหารทั่วไป รพ./สสอ.
	2 พัฒนาระบบการตรวจสอบบัญชี	รพ.เขาคิชฌกูฏ/รพ.สต.6 แห่ง	ต.ค.61 - ก.ย.62	บูรณาการร่วมกัน					
	3 พัฒนาระบบงานสารสนเทศด้านการเงินการคลังสำหรับผู้บริหาร (Executive Information System : EIS)	รพ.เขาคิชฌกูฏ/รพ.สต.6 แห่ง	ต.ค.61 - ก.ย.62	บูรณาการร่วมกัน					
	4 พัฒนาการนำข้อมูลการเงินหน่วยบริการเข้าระบบ GFMS	รพ.เขาคิชฌกูฏ/รพ.สต.6 แห่ง	ต.ค.61 - ก.ย.62	บูรณาการร่วมกัน					
	5 พัฒนาเทคโนโลยีและสารสนเทศด้านการเงินการคลังเพื่อสนับสนุนการปฏิบัติงานและการบริหารงบประมาณ								
118	พัฒนาเครือข่ายและศักยภาพบุคลากรด้านการเงินการคลัง								
	1 ประชุมทีม CFO ระดับอำเภอ	ปีละ 4 ครั้ง	ธ.ค.61, มี.ค., มิ.ย., ก.ย.62	บูรณาการร่วมกัน					กลุ่มงานบริหารทั่วไป รพ./สสอ.
	2 พัฒนาความรู้และทักษะคณะกรรมการ CFO ด้านการเงินการคลัง รวมถึงมาตรฐานและระเบียบปฏิบัติ	เจ้าหน้าที่การเงินและบัญชี	ต.ค.61 - ก.ย.62	บูรณาการร่วมกัน					
	3 จัดส่งเจ้าหน้าที่การเงินและบัญชีไปประชุมฝั่งบัญชีและการบัญชีที่บัญชี	เจ้าหน้าที่การเงินและบัญชี	ต.ค.61 - ก.ย.62	10,000	10,000				
	4 จัดประชุมชี้แจง เจ้าหน้าที่ผู้รับผิดชอบ	เจ้าหน้าที่ รพช./รพ.สต. 20 คน	ต.ค.61, มี.ค.62	บูรณาการร่วมกัน					
				11,000	11,000	-	-	-	

ลำดับ	กิจกรรมหลักโครงการ (B)	เป้าหมาย / จำนวน	ระยะเวลาดำเนินการ (ระบุเดือน)	งบประมาณ					ผู้รับผิดชอบ
				รวม	เงินบำรุง	UC 62	อปท./กองทุน	แหล่งอื่นๆ(ระบุ)	
	4.6) ครั้งที่ 6 นำเสนอผลการวิจัยและ อภิปรายผล								
	4.7) ครั้งที่ 7 การเขียนรายงานการวิจัย								
120	การสร้างเครือข่ายนักวิจัยและทีมนำด้าน งานวิจัยและการจัดการความรู้								
	1 ส่งเสริมให้มีการจัดทำนวัตกรรม/งานวิจัย/R2R ในสถานบริการ	1 เรื่อง/หน่วยงาน	ม.ค. - ส.ค. 62	บูรณาการร่วมกัน					งานคุณภาพ รพ./สสอ.
121	การสนับสนุนให้เกิดผลงานวิจัยและการ นำผลงานวิจัยไปใช้ประโยชน์								
	1 สนับสนุนการนำผลงานวิจัย/R2R ด้านสุขภาพ ไปใช้ประโยชน์ตามวัตถุประสงค์ที่ระบุในรายงาน การวิจัย/R2R และสามารถนำไปแก้ปัญหาได้ อย่างเป็นรูปธรรม	งานวิจัย/นวัตกรรมนำไปใช้ได้ 1 เรื่อง	ม.ค. - ส.ค. 62	บูรณาการร่วมกัน					งานคุณภาพ รพ./สสอ.
122	การพัฒนากระบวนการข้อมูลงานวิจัยและ การเผยแพร่ผลงานผ่านระบบดิจิทัล								
	1 สนับสนุนการถ่ายทอด เผยแพร่สู่ กลุ่มเป้าหมายที่กำหนดในช่องทาง/สื่อต่าง ๆ รวมถึงเผยแพร่ในการประชุมวิชาการทั้งใน ระดับประเทศและต่างประเทศ	เผยแพร่งานวิจัย 1 เรื่อง	ส.ค. - ก.ย. 62						งานคุณภาพ รพ./สสอ.
	2 จัดเวทีแลกเปลี่ยนเรียนรู้ KM Forum แสดง ผลงาน R2R, Best Practice และ Innovation	เจ้าหน้าที่ รพช./ รพ.สต. จำนวน 30 คน	ส.ค. - ก.ย. 62	45,000	45,000				
				45,000	45,000	-	-	-	

แผนปฏิบัติการพัฒนาสุขภาพ เครือข่ายบริการสุขภาพเขาคิชฌกูฏ จังหวัดจันทบุรี ปีงบประมาณ 2562

ยุทธศาสตร์ 4 Excellence () 1.PP&P Excellence () 2.Service Excellence () 3.People Excellence (/) 4.Governance Excellence

แผนงาน (15) แผนงานที่ 15 : การปรับโครงสร้างและพัฒนากฎหมายสุขภาพ

โครงการ (40+1) A40 โครงการปรับโครงสร้างและพัฒนากฎหมายสุขภาพ

ภารกิจพื้นฐาน () 1.บริหารจัดการ (/) 2.วิชาการ/พัฒนาศักยภาพบุคลากร () 3.1 บริการส่งเสริมป้องกัน () 3.2 บริการควบคุมป้องกันโรค () 3.3 บริการคุ้มครองผู้บริโภค () 3.4 บริการรักษาพยาบาล () 3.5 บริการฟื้นฟูสภาพ

วัตถุประสงค์/ผลสัมฤทธิ์รวมของโครงการ (57+1) C57 การบังคับใช้กฎหมายที่อยู่ในอำนาจของกระทรวงสาธารณสุขมีประสิทธิภาพยิ่งขึ้น

เกณฑ์ชี้วัดความสำเร็จของโครงการ (55) K55 ร้อยละของกฎหมายที่ควรปรับปรุงได้รับการแก้ไขและบังคับใช้

- ระดับความสำเร็จของการบังคับใช้กฎหมายที่อยู่ในอำนาจหน้าที่ของกระทรวงสาธารณสุข

ลำดับ	กิจกรรมหลักโครงการ (B)	เป้าหมาย / จำนวน	ระยะเวลาดำเนินการ (ระบุดือน)	งบประมาณ					ผู้รับผิดชอบ
				รวม	เงินบำรุง	UC 62	อปท. /กองทุน	แหล่งอื่นๆ(ระบุ)	
123	วางแผนการบังคับใช้กฎหมาย								
	1 ประกาศกฎหมายที่สำคัญให้เจ้าหน้าที่รับทราบและถือปฏิบัติ	3 ครั้ง/ปี	ธ.ค.61, มี.ค., มิ.ย.62	บูรณาการร่วมกัน					กลุ่มงานบริหารทั่วไป รพ./สสอ.
124	การพัฒนาความรู้ในการบังคับใช้กฎหมาย								
	1 ประชุมชี้แจงข้อกฎหมายและตัวอย่างการกระทำผิดวินัยแก่บุคลากรเพื่อทราบและถือปฏิบัติ	บุคลากรสังกัด สสอ. 27 คน/ บุคลากร รพช. 50 คน	ม.ค. - เม.ย.62	บูรณาการร่วมกัน					กลุ่มงานบริหารทั่วไป รพ./สสอ.
125	การสร้างเครือข่ายการบังคับใช้กฎหมาย								
	1 ให้บุคลากรร่วมเป็นคณะกรรมการแก้ไขปัญหาข้อร้องเรียนต่างๆในพื้นที่	รพช. 4 คน/รพ.สส. 6 คน/สสอ. 2 คน	ต.ค.61 - ก.ย.62	บูรณาการร่วมกัน					กลุ่มงานบริหารทั่วไป รพ./สสอ.
	2 เข้าร่วมเครือข่ายการบังคับใช้กฎหมายร่วมกับจังหวัด	รพ.เขาคิชฌกูฏ/รพ.สส.6 แห่ง/ สสอ. 1 แห่ง	ต.ค.61 - ก.ย.62	บูรณาการร่วมกัน					
126	การบังคับใช้กฎหมาย								
	1 ประชุมชี้แจงระเบียบ กม.ที่เกี่ยวข้องกับการปฏิบัติราชการ	3 ครั้ง/ปี	ธ.ค.60, มี.ค., มิ.ย.61	บูรณาการร่วมกัน					กลุ่มงานบริหารทั่วไป รพ./สสอ.

ลำดับ	กิจกรรมหลักโครงการ (B)	เป้าหมาย / จำนวน	ระยะเวลาดำเนินการ (ระบุเดือน)	งบประมาณ					ผู้รับผิดชอบ
				รวม	เงินบำรุง	UC 62	อปท. /กองทุน	แหล่งอื่นๆ(ระบุ)	
	2 ดำเนินการเฝ้าระวัง และบังคับใช้กฎหมาย คุ้มครองสุขภาพของประชาชน เกี่ยวกับการ ให้บริการทางการแพทย์	รพ.เขาคิชฌกูฏ/รพ.สต.6 แห่ง	ต.ค.61 - ก.ย.62	บูรณาการร่วมกัน					
	3 ดำเนินการเฝ้าระวัง และบังคับใช้กฎหมาย คุ้มครองสุขภาพของประชาชน เกี่ยวกับการ โฆษณาผลิตภัณฑ์หรือบริการสุขภาพ	วิทยุชุมชน 1 แห่ง/โฆษณาใน พื้นที่ต่างๆ	ต.ค.61 - ก.ย.62	บูรณาการร่วมกัน					
	4 ดำเนินการเฝ้าระวัง และบังคับใช้กฎหมาย คุ้มครองสุขภาพของประชาชน เกี่ยวกับการ จัดการกับขยะมูลฝอย	รพ.เขาคิชฌกูฏ/สสอ./ รพ.สต. 6 แห่ง/อปท. 5 แห่ง	ต.ค.61 - ก.ย.62	บูรณาการร่วมกัน					
				-	-	-	-	-	

แผนปฏิบัติการพัฒนาสุขภาพ เครือข่ายบริการสุขภาพเขาคิชฌกูฏ จังหวัดจันทบุรี ปีงบประมาณ 2562

ยุทธศาสตร์ 4 Excellence () 1.PP&P Excellence () 2.Service Excellence () 3.People Excellence (/) 4.Governance Excellence

แผนงาน (15)

โครงการ (40+1)

A41 โครงการบริหารจัดการพื้นฐาน

ภารกิจพื้นฐาน

(/) 1.บริหารจัดการ () 2.วิชาการ/พัฒนาศักยภาพบุคลากร () 3.1 บริการส่งเสริมป้องกัน () 3.2 บริการควบคุมป้องกันโรค () 3.3 บริการคุ้มครองผู้บริโภค () 3.4 บริการรักษาพยาบาล () 3.5 บริการฟื้นฟูสภาพ

วัตถุประสงค์/ผลสัมฤทธิ์รวมของโครงการ (57+1)

C58 การบริหารจัดการทรัพยากรด้านสุขภาพมีประสิทธิภาพ

เกณฑ์ชี้วัดความสำเร็จของโครงการ (55)

ลำดับ	กิจกรรมหลักโครงการ (B)	เป้าหมาย / จำนวน	ระยะเวลาดำเนินการ (ระบุเดือน)	งบประมาณ					ผู้รับผิดชอบ
				รวม	เงินบำรุง	UC 62	อปท. /กองทุน	แหล่งอื่นๆ(ระบุ)	
127	พัฒนาระบบบริหารจัดการทรัพยากร ด้านสุขภาพ และบริหารทั่วไป								
	b127.1 พัฒนาระบบสารสนเทศสนับสนุนการ บริหารจัดการทั่วไป								
1	พัฒนาโปรแกรมระบบคลัง	โปรแกรมคลัง	ต.ค. 61 - ก.ย. 62	บูรณาการร่วมกัน					กลุ่มงานประกันสุขภาพฯ
2	พัฒนาโปรแกรมระบบการจองรถ	โปรแกรมการจองรถ	ต.ค. 61 - ก.ย. 62	บูรณาการร่วมกัน					
3	พัฒนาโปรแกรมระบบการจองห้องประชุม	โปรแกรมการจองห้องประชุม	ต.ค. 61 - ก.ย. 62	บูรณาการร่วมกัน					
4	พัฒนาระบบ web conference	รพ.เขาคิชฌกูฏ	ต.ค. - พ.ย. 61	บูรณาการร่วมกัน					
5	พัฒนาโปรแกรมติดตามลูกหนี้ เจ้าหนี้	โปรแกรมติดตามลูกหนี้	ต.ค. 61 - ก.ย. 62	บูรณาการร่วมกัน					
	b127.2 สนับสนุนทรัพยากรที่มีคุณภาพและ ประสิทธิภาพ	รพ.เขาคิชฌกูฏ	ต.ค. 61 - ก.ย. 62						กลุ่มงานบริหารทั่วไป/ กลุ่มงานประกันสุขภาพฯ
	1 ค่าตอบแทนนอกเวลา, ค่าเบี้ยเลี้ยงเหมาจ่าย, ค่าไม่ทำเวชฯลฯ			13,500,000	5,203,150.25	8,296,849.75			
	2 ค่าจ้างชั่วคราว			7,316,280	7,316,280				
	3 ค่าใช้จ่ายบุคลากรอื่น			1,440,000	1,440,000				

ลำดับ	กิจกรรมหลักโครงการ (B)	เป้าหมาย / จำนวน	ระยะเวลาดำเนินการ (ระบุเดือน)	งบประมาณ					ผู้รับผิดชอบ
				รวม	เงินบำรุง	UC 62	อปท. /กองทุน	แหล่งอื่นๆ(ระบุ)	
	- ค่าสาธารณูปโภค			82,008.00	17,208	64,800			
	- ค่าวัสดุ			85,160.00	85,160				
	- ค่าครุภัณฑ์			30,000.00	30,000				
	- ค่าใช้สอย			213,160.00	213,160				
	- ค่าจ้างเหมาบริการ			17,000.00	17,000				
	- ค่าจ้างบุคลากรในการปฏิบัติงาน			453,485.00		453,485			
	- ค่าตอบแทนการปฏิบัติงานสาธารณสุข			187,440.00		187,440			
	รพ.สต.บ้านจันทเขลม (ขนาดM)	รพ.สต. 1 แห่ง	ต.ค.61 - ก.ย.62						รพ.สต.บ้านจันทเขลม
	- ค่าสาธารณูปโภค			25,000.00		25,000			
	- ค่าวัสดุ			75,000.00	75,000				
	- ค่าครุภัณฑ์			40,000.00	40,000				
	- ค่าใช้สอย			107,500.00	107,500				
	- ค่าจ้างเหมาบริการ			20,000.00	20,000				
	- ค่าจ้างบุคลากรในการปฏิบัติงาน			398,079.36		398,079.36			
	- ค่าตอบแทนการปฏิบัติงานสาธารณสุข			193,440.00		193,440			
	รพ.สต.บ้านแยกสะท้อน (ขนาดS)	รพ.สต. 1 แห่ง	ต.ค.61 - ก.ย.62						รพ.สต.บ้านแยกสะท้อน
	- ค่าสาธารณูปโภค			24,000.00		24,000			
	- ค่าวัสดุ			71,460.00	71,460				
	- ค่าครุภัณฑ์			103,000.00	103,000				
	- ค่าใช้สอย			50,500.00	50,500				
	- ค่าจ้างเหมาบริการ			47,000.00	47,000				
	- ค่าจ้างบุคลากรในการปฏิบัติงาน			238,620.00		238,620			
	- ค่าตอบแทนการปฏิบัติงานสาธารณสุข			163,440.00		163,440			
	สสอ.เขาคิชฌกูฏ	สสอ. 1 แห่ง	ต.ค.61 - ก.ย.62					300000.-	สสอ.เขาคิชฌกูฏ
	- ค่าสาธารณูปโภค								
	- ค่าวัสดุและค่าใช้สอยต่างๆ								
				35,638,178.58	19,941,599	15,696,580	-	-	

2) โครงการขับเคลื่อนยุทธศาสตร์การพัฒนาสุขภาพ จังหวัดจันทบุรี 14 โครงการ

โครงการขับเคลื่อนยุทธศาสตร์การพัฒนาสุขภาพจังหวัดจันทบุรี ปีงบประมาณ 2562

กลยุทธ์ S1 เพิ่มประสิทธิภาพและพัฒนารูปแบบการจัดการปัญหาสุขภาพของพื้นที่ให้สอดคล้องกับบริบทและประชาชนทุกกลุ่มวัย
 โครงการ 42(1-14) 1 โครงการสุขภาพดีด้วยวิถีคนจันท
 ภารกิจพื้นฐาน () 1.บริหารจัดการ () 2.วิชาการ/พัฒนาศักยภาพบุคลากร (/) 3.1 บริการส่งเสริมป้องกัน () 3.2 บริการควบคุมป้องกันโรค () 3.3 บริการคุ้มครองผู้บริโภค () 3.4 บริการรักษาพยาบาล () 3.5 บริการฟื้นฟูสภาพ

- วัตถุประสงค์/ผลสัมฤทธิ์รวมของโครงการ (16)
- 1 ทุกภาคส่วนมีส่วนร่วมในการดำเนินงานสร้างสุขภาพดีด้วยวิถีคนจันท โดยกลไก DHS/ พขอ
 - 2 ผู้ป่วยโรคเบาหวาน และโรคความดันโลหิตสูงรายใหม่ลดลง
- เกณฑ์ชี้วัดความสำเร็จของโครงการ (41)
- 1 ทุกอำเภอมีตำบล ต้นแบบ “สุขภาพดีวิถีคนจันท” อย่างน้อย 1 ตำบล
 - 2 มีรูปแบบการจัดการปัญหาสุขภาพ/ นวัตกรรมที่สอดคล้องกับบริบทของพื้นที่ อย่างน้อยอำเภอละ 1 Model
 - 3 อัตราป่วยรายใหม่โรคเบาหวาน ลดลงร้อยละ 10 จากปีที่ผ่านมา
 - 4 อัตราป่วยรายใหม่โรคความดันโลหิตสูงลดลงร้อยละ 10 จากปีที่ผ่านมา

ลำดับ	กิจกรรมหลักโครงการ (B)	เป้าหมาย / จำนวน	ระยะเวลาดำเนินการ (ระบุเดือน)	งบประมาณ					ผู้รับผิดชอบ
				รวม	เงินบำรุง	UC 62	อปท. /กองทุน	แหล่งอื่น(ระบุ)	
1.1	เสริมสร้างความร่วมมือกับภาคีเครือข่ายโดยกลไก DHS/พขอ. ในการจัดการปัญหาสุขภาพ								
	1. จัดประชุมแบบมีส่วนร่วมเพื่อวิเคราะห์ปัญหา/ประเด็นพัฒนา ตามบริบทในพื้นที่เกี่ยวกับการพัฒนาคุณภาพชีวิต	ประชุมคณะกรรมการ พขอ. 2 เดือน/ ครั้ง	พ.ย.61, ม.ค., มี.ค., พ.ค., มิ.ย. และ ก.ย.62	บูรณาการงบ A4					สสอ.เขาคิชฌกูฏ/กลุ่มงานบริการด้านปฐมภูมิฯ
	2. จัดทำแผนดำเนินการพัฒนา/แก้ไขปัญหาสำคัญตามบริบทในพื้นที่เกี่ยวกับการพัฒนาคุณภาพชีวิต	แผนการพัฒนาหรือแก้ไขปัญหา 2 ประเด็น	ต.ค. - ธ.ค.61	บูรณาการงบ A4					
	3 จัดดำเนินการตามแผนดำเนินงานพัฒนา/แก้ไขปัญหาสำคัญตามบริบทในพื้นที่ เกี่ยวกับการพัฒนาคุณภาพชีวิต โดยการมีส่วนร่วมของทุกภาคส่วน (ปัญหาขยะและสิ่งแวดล้อม ปัญหาด้านอุบัติเหตุจราจร)	ดำเนินการพัฒนาหรือแก้ไข ปัญหา 2 ประเด็น	ม.ค. - ก.ย.62	บูรณาการงบ A4					
	4 จัดดำเนินการจัดการดูแลผู้ป่วยและคนด้อยโอกาสทางสังคม	ผู้ป่วยและผู้ด้อยโอกาสทางสังคม	ม.ค. - ก.ย.62	บูรณาการงบ A4					

ลำดับ	กิจกรรมหลักโครงการ (B)	เป้าหมาย / จำนวน	ระยะเวลาดำเนินการ (ระบุเดือน)	งบประมาณ					ผู้รับผิดชอบ
				รวม	เงินบำรุง	UC 62	อปท./กองทุน	แหล่งอื่นๆ(ระบุ)	
	5 จัดดำเนินการขับเคลื่อนงานมหัศจรรย์ 1,000 วัน และการพัฒนาตำบลส่งเสริมเด็กอายุ 0-5 ปี สูงดี สมส่วน พนไม่ผุ พัฒนาการสมวัย	เด็ก 0-5 ปี	ม.ค. - ก.ย.62	บูรณาการงบ A4					
	6 ประเมินผลการดำเนินงานการพัฒนา/แก้ไข ปัญหาสำคัญ ตามบริบทในพื้นที่ เกี่ยวกับการ พัฒนาคุณภาพชีวิต ด้วย UCCARE	ประเมินผล ทุก 2 เดือน	พ.ย.61, ม.ค., มี.ค., พ.ค., มิ.ย. และ ก.ย.62	บูรณาการงบ A4					
	7 สรุปผลการดำเนินงาน/แลกเปลี่ยนเรียนรู้ ชื่น ชมและเสริมพลัง	สรุปผล ทุก 2 เดือน	พ.ย.61, ม.ค., มี.ค., พ.ค., มิ.ย. และ ก.ย.62	บูรณาการงบ A4					
1.2	พัฒนาเครือข่ายสุขภาพระดับปฐมภูมิ (primary care cluster) ให้เข้มแข็งและผลักดันให้เป็นวาระสุขภาพของทุกระดับ								
	1 ทบทวนการจัดกลุ่มเครือข่ายหน่วยบริการปฐม ภูมิและคลินิกหมอครอบครัวที่มีคุณภาพและสอดคล้องกับบริบทพื้นที่	1 PCC 3 FCT	ต.ค.61	บูรณาการงบ A10					กลุ่มงานบริการด้านปฐม ภูมิฯ/กลุ่มงานเวชกรรม พื้นฟู/กลุ่มงานการ
	2 จัดทำทะเบียนผู้ป่วยกลุ่มเป้าหมายในพื้นที่และ ส่งต่อข้อมูลยังหน่วยงานที่เกี่ยวข้อง	รพ.เขาคิชฌกูฏ/สสอ./ รพ.สต. 6 แห่ง/อปท. 5 แห่ง	ต.ค.61 - ก.ย.62	บูรณาการงบ A10					พยาบาล/รพ.สต.ทุกแห่ง/ สสอ.
	3 ออกเยี่ยมบ้านในเครือข่ายด้วยทีมหมอ ครอบครัว ในผู้ป่วยกลุ่มต่างๆ	ประชากรทุกกลุ่มโรค กลุ่มวัย	ต.ค.61 - ก.ย.62	บูรณาการงบ A10					
	4 พัฒนาคุณภาพบริการตามเกณฑ์คุณภาพ รพ. สต.ดีดดาว	รพ.สต. 6 แห่ง	ต.ค.61 - ก.ย.62	บูรณาการงบ A10					รพ.สต.ทุกแห่ง
	5 พัฒนาระบบข้อมูลสารสนเทศด้านสุขภาพ เชื่อมโยงกับข้อมูลของหน่วยงานอื่น	รพ.เขาคิชฌกูฏ/สสอ./ รพ.สต. 6 แห่ง	ต.ค.61 - ก.ย.62	บูรณาการงบ A10					กลุ่มงานบริการด้านปฐม ภูมิฯ/รพ.สต.ทุกแห่ง
	6 พัฒนาเครือข่ายทีมหมอครอบครัวในชุมชน	เครือข่ายหมอครอบครัว	ต.ค. - ธ.ค.61	บูรณาการงบ A10					กลุ่มงานบริการด้านปฐม ภูมิฯ/รพ.สต.ทุกแห่ง
	7 ประสานความร่วมมือกับชุมชน เทศบาล ภาควิ ศาสตร์ เครือข่ายด้านสุขภาพในการบริหารจัดการทีม หมอครอบครัว	อปท. 5 แห่ง/ภาควิศาสตร์เครือข่าย	ต.ค.61 - ก.ย.62	บูรณาการงบ A10					ภูมิฯ/กลุ่มงานเวชกรรม พื้นฟู/รพ.สต.ทุกแห่ง/สสอ.
1.3	พัฒนาความรู้ ความเข้าใจ และทักษะในการดูแลสุขภาพให้แก่ทีมหมอครอบครัวตามเกณฑ์มาตรฐาน								
	1 พัฒนาทีมหมอครอบครัวเพื่อรองรับการทำงาน ในคลินิกหมอครอบครัว	เจ้าหน้าที่ รพ.เขาคิชฌกูฏ/สสอ./ รพ.สต. 6 แห่ง	ต.ค. - ธ.ค.61	บูรณาการงบ A10					กลุ่มงานการพยาบาล/ สสอ.

ลำดับ	กิจกรรมหลักโครงการ (B)	เป้าหมาย / จำนวน	ระยะเวลาดำเนินการ (ระบุเดือน)	งบประมาณ					ผู้รับผิดชอบ
				รวม	เงินบำรุง	UC 62	อปท./กองทุน	แหล่งอื่นๆ(ระบุ)	
1.4	พัฒนาประสิทธิภาพการวินิจฉัยโรค การรักษา และการฟื้นฟูสุขภาพ ด้วยความเชี่ยวชาญของบุคลากรทางการแพทย์ และทีมสหวิชาชีพ								
	1 พัฒนาคุณภาพข้อมูลเวชระเบียนและการวินิจฉัยโรคผู้ป่วยนอก ให้ความถูกต้องครบถ้วน	รพ.เขาคิชฌกูฏ/รพ.สต.6 แห่ง	ต.ค.61 - ก.ย.62	บูรณาการร่วมกัน					กลุ่มงานประกันสุขภาพ ฯ/กลุ่มงานการพยาบาล
1.5	สร้างมาตรการเชิงรุกที่สามารถเจาะเข้าถึงในระดับชุมชน ครอบครัว และบุคคล เพื่อการแก้ปัญหา และการป้องกันโรคไม่ติดต่อเรื้อรัง ให้มีหมู่บ้านต้นแบบในทุกตำบลที่เข้าร่วมปฏิบัติการหยุดยั้งโรคเบาหวาน ความดันโลหิตสูง								
	1 คัดเลือกหมู่บ้านต้นแบบสุขภาพดีวิถีคนจันท	1 หมู่บ้าน/อำเภอ	ต.ค.61 - ก.ย.62	บูรณาการงบ A12			60,000.-		รพ.สต.บ้านท่าอุเทน/สสอ.
	2 หมู่บ้านต้นแบบจัดทำแผนปฏิบัติการขับเคลื่อนการดำเนินงานโดยใช้ชุมชนเป็นฐาน	ตำบลตะเคียนทอง	ต.ค.61 - ก.ย.62	บูรณาการงบ A12					
	3 ส่งเสริมค่านิยม"สุขภาพดีด้วยวิถีคนจันท"ในชุมชนต้นแบบ	ตำบลตะเคียนทอง	ต.ค.61 - ก.ย.62	บูรณาการงบ A12					
	4 ขยายผลหมู่บ้านต้นแบบในทุกตำบล	ตำบลละ 1 หมู่บ้าน (5 หมู่บ้าน)	ต.ค.61 - ก.ย.62	บูรณาการงบ A12					
1.6	เสริมสร้างวัฒนธรรมการบริโภค ในกลุ่มประชาชนทั่วไป กลุ่มเสี่ยง ผู้ป่วย และครอบครัว เพื่อให้เกิด ค่านิยมสุขภาพ ใหม่ในระดับบุคคล ครอบครัว และชุมชน ให้เกิดผู้นำการเปลี่ยนแปลง (Healthy Change Agent : HCA)								
	1 การวัดความดันโลหิตที่บ้านโดย อสม.หรือด้วยตนเอง หลังตื่นนอนตอนเช้าให้วัดภายใน 1 ชั่วโมง (วัดก่อนกินยาและกินอาหารเช้า) ส่วนการวัดความดันโลหิตก่อนนอนเวลากลางคืน ให้ปฏิบัติเช่นเดียวกัน	ประชากรอายุ 35 ปี ขึ้นไปผลการคัดกรองปีที่ผ่านมาเป็นกลุ่มเสี่ยงและสงสัย HT	ต.ค.61 - ก.ย.62	บูรณาการงบ A6					กลุ่มงานการพยาบาล/ กลุ่มงานบริการด้านปฐมภูมิฯ/รพ.สต.ทุกแห่ง
	2 โครงการคัดกรองภาวะเสี่ยงต่อโรคMetabolic และปรับเปลี่ยนพฤติกรรมสุขภาพกลุ่มเสี่ยงโรคเบาหวาน โรคความดันโลหิตสูง ตำบลชากไทย ปี 2562	ประชาชนอายุ15 ปีขึ้นไปตำบลชากไทย จำนวน 3,593 คน/กลุ่มเสี่ยง(โรคเรื้อรัง)/กลุ่มเสี่ยง(เกษตรกร)/อสม./ผู้นำฯ	ต.ค. - ธ.ค.61	บูรณาการงบ A6			90,000.-		รพ.สต.บ้านมูฮู/รพ.สต.บ้านคลองน้ำเป็น
	3 โครงการปรับเปลี่ยนพฤติกรรมกลุ่มเสี่ยงโรคเบาหวานและความดันโลหิตสูงเพื่อลดภาวะแทรกซ้อน	กลุ่มเสี่ยงและกลุ่มผู้ป่วยโรคเบาหวานความดันโลหิตสูงในเขตตำบลพลวง	มี.ค. - ก.ย.62	บูรณาการงบ A6			30,000.-		กลุ่มงานบริการด้านปฐมภูมิฯ/รพ.สต.บ้านคลองน้ำเป็น

ลำดับ	กิจกรรมหลักโครงการ (B)	เป้าหมาย / จำนวน	ระยะเวลาดำเนินการ (ระบุเดือน)	งบประมาณ					ผู้รับผิดชอบ
				รวม	เงินบำรุง	UC 62	อปท./กองทุน	แหล่งอื่นๆ(ระบุ)	
	4 โครงการรณรงค์คัดกรองภาวะสุขภาพในกลุ่ม ประชาชนอายุ 15 ปีขึ้นไปและการอบรม ปรับเปลี่ยนพฤติกรรม	ประชาชนอายุ 15 ปีขึ้นไป	ต.ค. - ธ.ค.61	บูรณาการงบ A6			93,200.-		รพ.สต.บ้านท่าอุโมงค์
	5 โครงการคัดกรองภาวะเสี่ยงต่อโรคMetabolic และปรับเปลี่ยนพฤติกรรมสุขภาพกลุ่มเสี่ยง โรคเบาหวาน โรคความดันโลหิตสูง ตำบลคลอง พลู ปี 2562	ประชาชนอายุ15 ปีขึ้นไปตำบล ชาไทย จำนวน 5274 คน/กลุ่ม เสี่ยง(โรคเรื้อรัง)/กลุ่มเสี่ยง (เกษตรกร)/อสม./ผู้นำ/ ผู้บริหารองค์กรฯ	ต.ค. - ธ.ค.61	บูรณาการงบ A6			85,000.-		สอ.เฉลิมพระเกียรติฯ
	6 โครงการปรับเปลี่ยนพฤติกรรม	ประชาชนหมู่ที่ 1-8 ต.จันทเขลม	ม.ค. - ก.ย.62	บูรณาการงบ A6			20,000.-		รพ.สต.บ้านจันทเขลม/ รพ.สต.บ้านแยกสะทอน
1.7	ผลิตภัณฑ์วาระ NO NCD ระดับจังหวัด อำเภอ ตำบล								
	1 ประกาศนโยบายสุขภาพอำเภอในการจัดการ สุขภาพด้านโรคไม่ติดต่อเรื้อรัง (NCD)	คณะกรรมการ พขอ.	ต.ค. - ธ.ค.61	บูรณาการงบร่วมกัน					กลุ่มงานบริการด้านปฐม ภูมิฯ/รพ.สต.ทุกแห่ง/สสอ.
				-	-	-	-	-	

โครงการขับเคลื่อนยุทธศาสตร์การพัฒนาสุขภาพจังหวัดจันทบุรี ปีงบประมาณ 2562

- กลยุทธ์** S1 เพิ่มประสิทธิภาพและพัฒนารูปแบบการจัดการปัญหาสุขภาพของพื้นที่ให้สอดคล้องกับบริบทและประชาชนทุกกลุ่มวัย
- โครงการ 42(1-14)** 2 โครงการเมืองสุขภาพผู้สูงอายุ (Healthy Ageing)
- ภารกิจพื้นฐาน** () 1.บริหารจัดการ () 2.วิชาการ/พัฒนาศักยภาพบุคลากร (/) 3.1 บริการส่งเสริมป้องกัน () 3.2 บริการควบคุมป้องกันโรค () 3.3 บริการคุ้มครองผู้บริโภค () 3.4 บริการรักษาพยาบาล () 3.5 บริการฟื้นฟูสภาพ
- วัตถุประสงค์/ผลสัมฤทธิ์รวมของโครงการ (16)** 3 ผู้สูงอายุมีคุณภาพชีวิตที่ดี ได้รับบริการสุขภาพและการดูแลที่เหมาะสมและตรงกับสภาพปัญหา โดยการมีส่วนร่วมของครอบครัว ชุมชนและท้องถิ่น
- เกณฑ์ชี้วัดความสำเร็จของโครงการ (41)** 5 ร้อยละ 60 ของตำบลที่มีระบบการส่งเสริมสุขภาพดูแลผู้สูงอายุระยะยาว (Long Term Care) ในชุมชนผ่านเกณฑ์
6 ร้อยละของ Healthy Ageing เพิ่มขึ้น (ผู้สูงอายุมีศักยภาพในการดำรงชีวิตตามปกติ)
7 มีพื้นที่/ หน่วยงานต้นแบบหรือรูปแบบ(Model)/ นวัตกรรมกรดำเนินงานโครงการฯ

ลำดับ	กิจกรรมหลักโครงการ (B)	เป้าหมาย / จำนวน	ระยะเวลาดำเนินการ (ระบุเดือน)	งบประมาณ					ผู้รับผิดชอบ
				รวม	เงินบำรุง	UC 62	อปท. /กองทุน	แหล่งอื่นๆ(ระบุ)	
2.1	ขับเคลื่อนการดำเนินงานระบบการดูแลผู้สูงอายุระยะยาว (Long Term Care) ในชุมชน โดยกลไก DHS/พชอ.								
	1 พัฒนาระบบการดูแลผู้สูงอายุ กลุ่มติดบ้าน กลุ่มติดเตียง โดยท้องถิ่น ชุมชน มีส่วนร่วมและมีแผนการดูแลผู้สูงอายุรายบุคคล (Care plan)	รพ.เขาคิชฌกูฏ/รพ.สต.6 แห่ง/ อปท. 5 แห่ง	ต.ค.61 - ก.ย.62	บูรณาการงบ A3					กลุ่มงานบริการด้านปฐมภูมิฯ/รพ.สต.ทุกแห่ง
	2 จัดตั้งคณะกรรมการบริหารจัดการดูแลผู้สูงอายุที่มีภาวะพึ่งพิงในชุมชน หรือ คณะกรรมการกองทุน LTC	อปท.5 แห่ง	ต.ค.61 - ก.ย.62	บูรณาการงบ A3					
2.2	สร้างเครือข่ายอาสาสมัครและผู้ดูแลผู้สูงอายุ (Care giver)								
	1 อบรมผู้จัดการการดูแลผู้สูงอายุ (Care manager) ผู้ดูแลผู้สูงอายุ (Care giver) หรืออาสาสมัครดูแลผู้สูงอายุ	จนท.รพ.เขาคิชฌกูฏ 2 คน/สสอ. 1 คน/รพ.สต. 6 คน/ อาสาสมัครดูแลผู้สูงอายุ	ต.ค. - ธ.ค.61	บูรณาการงบ A3					กลุ่มงานบริการด้านปฐมภูมิฯ/รพ.สต.ทุกแห่ง
2.3	พัฒนาเทคโนโลยีเพื่อการดูแลผู้สูงอายุ ผู้ป่วยติดบ้านติดเตียง(Home Ward Digital)								
	1 พัฒนาโปรแกรมเยี่ยมบ้านในการติดตามดูแลผู้ป่วยติดบ้านติดเตียง	รพ.เขาคิชฌกูฏ/รพ.สต.6 แห่ง	ต.ค.61 - ก.ย.62	บูรณาการงบร่วมกัน					กลุ่มงานบริการด้านปฐมภูมิฯ/รพ.สต.ทุกแห่ง

ลำดับ	กิจกรรมหลักโครงการ (B)	เป้าหมาย / จำนวน	ระยะเวลาดำเนินการ (ระบุเดือน)	งบประมาณ					ผู้รับผิดชอบ
				รวม	เงินบำรุง	UC 62	อปท./กองทุน	แหล่งอื่นๆ(ระบุ)	
2.4	การเตรียมพร้อมก่อนสูงวัย (Pre Ageing)								
	1 พัฒนาการจัดระบบส่งเสริมสุขภาพดูแลผู้สูงอายุระยะยาวในชุมชน เตรียมความพร้อมก่อนสูงวัยและดูแลผู้สูงอายุแบบบูรณาการ	5 ตำบล	ต.ค.61 -ก.ย.62	บูรณาการร่วมกัน					กลุ่มงานบริการด้านปฐมภูมิฯ/รพ.สต.ทุกแห่ง
				-	-	-	-	-	

โครงการขับเคลื่อนยุทธศาสตร์การพัฒนาสุขภาพจังหวัดจันทบุรี ปีงบประมาณ 2562

- กลยุทธ์** S2 สร้างเสริมสุขภาพตามวิถีของชุมชนด้วยวัฒนธรรมและสิ่งแวดล้อมทางสุขภาพที่เอื้อต่อการมีสุขภาพดี
- โครงการ 42(1-14)** 3 โครงการป้องกัน ควบคุมโรคติดต่อภายใต้ระบบสุขภาพหนึ่งเดียว (One Health)
- ภารกิจพื้นฐาน** () 1.บริหารจัดการ () 2.วิชาการ/พัฒนาศักยภาพบุคลากร () 3.1 บริการส่งเสริมป้องกัน (/) 3.2 บริการควบคุมป้องกันโรค () 3.3 บริการคุ้มครองผู้บริโภค () 3.4 บริการรักษาพยาบาล () 3.5 บริการฟื้นฟูสภาพ
- วัตถุประสงค์/ผลสัมฤทธิ์รวมของโครงการ (16)** 4 มีระบบเครือข่ายเฝ้าระวัง ป้องกันโรคและภัยสุขภาพ ที่มีคุณภาพและมาตรฐานโดยกระบวนการมีส่วนร่วมภายใต้ความคิดระบบสุขภาพหนึ่งเดียว
- 5 อัตราป่วยด้วยโรคติดต่อที่สำคัญของพื้นที่ลดลง
- เกณฑ์ชี้วัดความสำเร็จของโครงการ (41)** 8 อำเภอผ่านเกณฑ์มาตรฐานการจัดการเฝ้าระวังควบคุมโรคระหว่างประเทศ (IHR2005)* ไม่น้อยกว่าร้อยละ 80
- 9 อัตราป่วยด้วยโรคที่สำคัญ 3 ลำดับแรกลดลงร้อยละ 5
- อัตราป่วยด้วยโรคไข้เลือดออก ลดลงจากค่าเฉลี่ย 5 ปีย้อนหลัง
- 10 มีพื้นที่/ หน่วยงานต้นแบบหรือรูปแบบ (Model)/ นวัตกรรมดำเนินงานโครงการฯ

ลำดับ	กิจกรรมหลักโครงการ (B)	เป้าหมาย / จำนวน	ระยะเวลาดำเนินการ (ระบุเดือน)	งบประมาณ					ผู้รับผิดชอบ
				รวม	เงินบำรุง	UC 62	อปท. /กองทุน	แหล่งอื่น(ระบุ)	
3.1	สร้างระบบเครือข่ายการเฝ้าระวังและควบคุมป้องกันโรคตามวิถีของชุมชนให้มีคุณภาพมาตรฐาน								
	1 ดำเนินงานอำเภอควบคุมโรคเข้มแข็ง	1 อำเภอ	ต.ค.61 - ก.ย.62	บูรณาการงบ A5					กลุ่มงานบริการด้านปฐมภูมิฯ/รพ.สต.ทุกแห่ง
	2 ทบทวนคณะกรรมการและคณะทำงานทีม SRRT ระดับอำเภอและ SRRT ระดับตำบล	SRRT ระดับอำเภอและ SRRT ระดับตำบล 1 ครั้ง	ต.ค. - ธ.ค.61	บูรณาการงบ A5					
	3 สร้างความเข้มแข็งทีม SRRT ระดับหมู่บ้าน	45 หมู่บ้าน	ต.ค.61 - ก.ย.62	บูรณาการงบ A5					
	4 พัฒนาการบริหารจัดการควบคุมป้องกันโรคในท้องถิ่น	อปท 5 แห่ง	ต.ค. - ธ.ค.61	บูรณาการงบ A5					
3.2	เสริมสร้างความร่วมมือกับภาคีเครือข่ายโดยกลไก DHS / พขอ.ในการป้องกัน ควบคุมโรคติดต่อแบบครบวงจร								
	1 ประเมินผลการดำเนินงานการพัฒนา/แก้ไข ปัญหาสำคัญ ตามบริบทในพื้นที่ เกี่ยวกับการพัฒนาคุณภาพชีวิต ด้วย UCCARE	ประเมินผล ทุก 2 เดือน	พ.ย.61, ม.ค., มี.ค., พ.ค., มิ.ย. และ ก.ย.62	บูรณาการงบ A4					สสอ.เขาคิชฌกูฏ/กลุ่มงานบริการด้านปฐมภูมิฯ
	2 สรุปผลการดำเนินงาน/แลกเปลี่ยนเรียนรู้ ชื่นชมและเสริมพลัง	สรุปผล ทุก 2 เดือน	พ.ย.61, ม.ค., มี.ค., พ.ค., มิ.ย. และ ก.ย.62	บูรณาการงบ A4					

ลำดับ	กิจกรรมหลักโครงการ (B)	เป้าหมาย / จำนวน	ระยะเวลาดำเนินการ (ระบุเดือน)	งบประมาณ					ผู้รับผิดชอบ
				รวม	เงินบำรุง	UC 62	อปท./กองทุน	แหล่งอื่นๆ(ระบุ)	
3.3	พัฒนาระบบการเฝ้าระวังและการรายงานโรคของชุมชน								
	1 ประชุมทีมตอบโต้ภาวะฉุกเฉินและภัยสุขภาพ	รพ.เขาคิชฌกูฏ 3 คน/รพ.สต. 6 คน/เทศบาล 5 คน/สสอ. 3 คน/อำเภอ 3 คน	มี.ค., ส.ค.62	บูรณาการงบ A5					กลุ่มงานการพยาบาล/ กลุ่มงานบริการด้านปฐมภูมิฯ
	2 จัดทีมตระหนักรู้อาการการณ์ (SAT) เพื่อเฝ้าระวัง ตรวจจับ และประเมินสถานการณ์การเกิดโรคและภัยสุขภาพ	เฝ้าระวัง SAT ภาวะปกติ และ SAT ภาวะฉุกเฉิน	ต.ค.61 - ก.ย.62	บูรณาการงบ A5					
	3 จัดทีมปฏิบัติการ (Operation Section) เพื่อปฏิบัติการในภาวะปกติ และภาวะฉุกเฉินทางสาธารณสุข	ทีม MERT, mini MERT, EMS, MCAT, CDCU/SRRT ฯ	ต.ค.61 - ก.ย.62	บูรณาการงบ A5					
	4 รายงานการวิเคราะห์ระดับความเสี่ยงสำคัญของโรคและภัยสุขภาพ		ต.ค.61 - ก.ย.62	บูรณาการงบ A5					
3.4	พัฒนาขีดความสามารถของอาสาสมัครหมู่บ้านและจิตอาสาชุมชนในการเป็นผู้เฝ้าระวังภัยคุกคามทางสุขภาพ								
	1 อบรมทีม mini MERT ระดับอำเภอ	พยาบาล รพ.เขาคิชฌกูฏ 37 คน/รพ.สต.6 คน/เทศบาล 12 คน/อำเภอ 2 คน	ธ.ค.-61	บูรณาการงบ A5	28,800.-				กลุ่มงานการพยาบาล
	2 ประชุมเชิงปฏิบัติการบูรณาแผนเตรียมความพร้อมในการป้องกันและบรรเทาสาธารณภัยด้านการแพทย์และสาธารณสุข	เจ้าหน้าที่ รพ.เขาคิชฌกูฏ/รพ.สต./เทศบาล รวม 30 คน	ส.ค.-62	บูรณาการงบ A5	6,500.-				กลุ่มงานการพยาบาล
	3 โครงการซ้อมแผนเตรียมความพร้อมด้านการแพทย์รองรับสถานการณ์สาธารณสุขภัย/ภัยพิบัติระดับอำเภอและจังหวัด	คณะทำงานระดับอำเภอ รวม 30 คน	ส.ค.-62	บูรณาการงบ A5	14,000.-				
3.5	พัฒนาระบบการสื่อสารความรู้ผ่านหอกระจายข่าว ในระดับหมู่บ้าน								
	1 ประสานเทศบาลตำบลให้ปรับปรุงระบบหอกระจายข่าวในหมู่บ้าน	เทศบาลตำบล 5 แห่ง	ต.ค.61 -ก.ย.62	งบเทศบาล					กลุ่มงานบริการด้านปฐมภูมิฯ/สสอ./รพ.สต.ทุกแห่ง

ลำดับ	กิจกรรมหลักโครงการ (B)	เป้าหมาย / จำนวน	ระยะเวลาดำเนินการ (ระบุเดือน)	งบประมาณ					ผู้รับผิดชอบ
				รวม	เงินบำรุง	UC 62	อปท./กองทุน	แหล่งอื่นๆ(ระบุ)	
3.6	สนับสนุนการจัดทำวาระหมู่บ้านด้านการป้องกันควบคุมโรคและภัยสุขภาพ								
	1 สนับสนุนให้ทุกหมู่บ้านจัดทำนโยบายด้านการป้องกันควบคุมโรคและภัยสุขภาพในชุมชน	คณะกรรมการหมู่บ้าน 45 หมู่บ้าน	ต.ค.61 -ก.ย.62	บูรณาการร่วมกัน					กลุ่มงานบริการด้านปฐมภูมิฯ/รพ.สต.ทุกแห่ง/สสอ.
				-	-	-	-	-	

โครงการขับเคลื่อนยุทธศาสตร์การพัฒนาสุขภาพจังหวัดจันทบุรี ปีงบประมาณ 2562

กลยุทธ์ S2 สร้างเสริมสุขภาพตามวิถีของชุมชนด้วยวัฒนธรรมและสิ่งแวดล้อมทางสุขภาพที่เอื้อต่อการมีสุขภาพดี

โครงการ 42(1-14) 4 โครงการสร้างวัฒนธรรมการจัดการสุขภาพโดยจิตอาสาชุมชน

ภารกิจพื้นฐาน () 1.บริหารจัดการ () 2.วิชาการ/พัฒนาศักยภาพบุคลากร (/) 3.1 บริการส่งเสริมป้องกัน () 3.2 บริการควบคุมป้องกันโรค () 3.3 บริการคุ้มครองผู้บริโภค () 3.4 บริการรักษาพยาบาล () 3.5 บริการฟื้นฟูสภาพ

วัตถุประสงค์/ผลสัมฤทธิ์รวมของโครงการ (16) 6 ชุมชนมีระบบการจัดการสุขภาพ ที่สามารถจัดการสุขภาพของตนเองให้สำเร็จได้อย่างเป็นรูปธรรม

เกณฑ์ชี้วัดความสำเร็จของโครงการ (41) 11 ร้อยละของตำบล/ชุมชนที่มีรูปแบบการจัดการปัญหาสุขภาพ/นวัตกรรมที่สอดคล้องกับบริบทของพื้นที่ ร้อยละ55

ลำดับ	กิจกรรมหลักโครงการ (B)	เป้าหมาย / จำนวน	ระยะเวลาดำเนินการ (ระบุเดือน)	งบประมาณ					ผู้รับผิดชอบ
				รวม	เงินบำรุง	UC 62	อปท./กองทุน	แหล่งอื่นๆ(ระบุ)	
4.1	พัฒนากลไก การขับเคลื่อนภาคีเครือข่ายและจิตอาสาชุมชน								
	1 ประสานองค์กรภาคีที่ทำงานด้านจิตอาสาในพื้นที่เพื่อร่วมขับเคลื่อน	จิตอาสาในพื้นที่	ต.ค.61 - ก.ย.62	บูรณาการร่วมกัน					กลุ่มงานบริหารทั่วไป รพ/สสอ./รพ.สต.ทุกแห่ง
	2 ประสานส่วนราชการ ภาคเอกชน และองค์กรปกครองส่วนท้องถิ่นในการจัดทำแผนงานโครงการเพื่อสนับสนุนงบประมาณในกิจกรรมของกองทุนฯ และเครือข่ายจิตอาสาอย่างต่อเนื่องในระยะยาว	วัด/อปท./หน่วยงานราชการในพื้นที่	ต.ค.61 - ก.ย.62						
4.2	การบริหารจัดการทรัพยากรให้เอื้อต่อการพัฒนาแบบมีส่วนร่วม								
4.3	การส่งเสริมความเป็นเลิศและเสริมสร้างแรงจูงใจในการสร้างวัฒนธรรมการจัดการสุขภาพโดยจิตอาสาชุมชน								
	1 ยกย่องเชิดชูเกียรติแก่จิตอาสาที่มีผลการจัดการสุขภาพที่เป็นแบบอย่างที่ดี ในโอกาสสำคัญต่างๆ	จิตอาสาในพื้นที่	ต.ค.61 - ก.ย.62	บูรณาการร่วมกัน					กลุ่มงานบริหารทั่วไป รพ/สสอ./รพ.สต.ทุกแห่ง
4.4	สร้างทักษะในการจัดการสุขภาพภาคประชาชน								
	1 ดำเนินการคัดเลือกสมาชิกของแต่ละครอบครัว และจัดฝึกอบรมตามหลักสูตร อสค. เพื่อให้ทำหน้าที่ดูแลสุขภาพของสมาชิกในครอบครัวตนเอง	อสค. ประจำครัวเรือน	ต.ค. - ธ.ค. 61	บูรณาการงบ A11					กลุ่มงานบริการด้านปฐมภูมิฯ/รพ.สต.ทุกแห่ง

ลำดับ	กิจกรรมหลักโครงการ (B)	เป้าหมาย / จำนวน	ระยะเวลาดำเนินการ (ระบุเดือน)	งบประมาณ					ผู้รับผิดชอบ
				รวม	เงินบำรุง	UC 62	อปท./กองทุน	แหล่งอื่นๆ(ระบุ)	
4.5	พัฒนาจิตอาสาเฉพาะกิจตามแนวทางการทำดีด้วยหัวใจของสมเด็จพระเจ้าอยู่หัวรัชกาลที่ 10								
	1 สนับสนุนบุคลากรในหน่วยงานทำความดีด้วยหัวใจ มีจิตอาสาช่วยงานภาครัฐและบำเพ็ญสาธารณประโยชน์ประกอบด้วยงานด้านการพัฒนา งานช่วยเหลือภัยพิบัติ และงานกิจกรรมพิเศษ	จนท.รพ.เขาคิชฌกูฏ/รพ.สต.6 แห่ง/สสอ.	ต.ค.61 - ก.ย.62	บูรณาการงบร่วมกัน					กลุ่มงานบริหารทั่วไป รพ/สสอ./รพ.สต.ทุกแห่ง
4.6	การพัฒนาภาวะสุขภาพจิตอาสาเพื่อการดูแลสุขภาพผู้มีภาวะพึ่งพิง ทำดีด้วยหัวใจ ด้วยกลไกประชารัฐ								
	1 ส่งเสริมให้ อสค. เป็นแกนนำปฏิบัติตนด้านสุขภาพที่มีพฤติกรรมเป็นแบบอย่างให้ครอบครัว และเป็นผู้ดูแลสุขภาพของคนในครอบครัวตนเอง	อสค. ประจำครัวเรือน	ต.ค.61 - ก.ย. 62	บูรณาการงบ A11					กลุ่มงานบริการด้านปฐมภูมิฯ/รพ.สต.ทุกแห่ง
4.7	สนับสนุนการจัดทำแผนชุมชน และผลักดันให้บรรจุในแผนพัฒนาท้องถิ่น								
	1 ร่วมจัดทำแผนสุขภาพชุมชนร่วมกับเทศบาลตำบล/กองทุนตำบล	5 ตำบล	มิ.ย. - ก.ค.62	บูรณาการงบร่วมกัน					กลุ่มงานบริการด้านปฐมภูมิฯ/รพ.สต.ทุกแห่ง
4.8	จัดตั้ง/ พัฒนาศูนย์เรียนรู้การจัดการสุขภาพชุมชนแบบครบวงจรโดยกระบวนการมีส่วนร่วม								
	1 พัฒนาศูนย์การเรียนรู้ด้านสุขภาพในชุมชน	ศูนย์เรียนรู้ 5 แห่ง	ม.ค. - ก.ย.62	บูรณาการงบร่วมกัน					กลุ่มงานบริการด้านปฐมภูมิฯ/สสอ./รพ.สต.ทุกแห่ง
4.9	สนับสนุนการจัดทำนโยบายสุขภาพในชุมชนด้วยธรรมนูญสุขภาพ								
	1 ประสานนโยบายหมู่บ้านในการส่งเสริมสุขภาพในชุมชน	เทศบาลตำบล 5 แห่ง	ต.ค.61 - ก.ย.62	บูรณาการงบร่วมกัน					กลุ่มงานบริการด้านปฐมภูมิฯ/สสอ./รพ.สต.ทุกแห่ง
4.10	สร้างค่านิยมและวัฒนธรรมทางสุขภาพในชุมชน								
	1 สนับสนุนดำเนินงานพัฒนาชุมชนต้นแบบ	ตำบลละ 1 หมู่บ้าน (5 หมู่บ้าน)	ต.ค.61 - ก.ย.62	บูรณาการงบร่วมกัน					กลุ่มงานบริการด้านปฐมภูมิฯ/สสอ./รพ.สต.ทุกแห่ง
	2 หมู่บ้านต้นแบบจัดทำแผนปฏิบัติการขับเคลื่อนการดำเนินงานโดยใช้ชุมชนเป็นฐาน	ตำบลละ 1 หมู่บ้าน (5 หมู่บ้าน)	ต.ค.61 - ก.ย.62	บูรณาการงบร่วมกัน					กลุ่มงานบริการด้านปฐมภูมิฯ/สสอ./รพ.สต.ทุกแห่ง
				-	-	-	-	-	

โครงการขับเคลื่อนยุทธศาสตร์การพัฒนาสุขภาพจังหวัดจันทบุรี ปีงบประมาณ 2562

- กลยุทธ์** S2 สร้างเสริมสุขภาพตามวิถีของชุมชนด้วยวัฒนธรรมและสิ่งแวดล้อมทางสุขภาพที่เอื้อต่อการมีสุขภาพดี
- โครงการ 42(1-14)** 5 โครงการจันทบุรีเมืองน่าอยู่ (GREEN & CLEAN CITY)
- ภารกิจพื้นฐาน** () 1.บริหารจัดการ () 2.วิชาการ/พัฒนาศักยภาพบุคลากร () 3.1 บริการส่งเสริมป้องกัน (/) 3.2 บริการควบคุมป้องกันโรค () 3.3 บริการคุ้มครองผู้บริโภค () 3.4 บริการรักษาพยาบาล () 3.5 บริการฟื้นฟูสภาพ
- วัตถุประสงค์/ผลสัมฤทธิ์รวมของโครงการ (16)** 7 ทุกภาคส่วน ทั้งภาครัฐ ชุมชน ท้องถิ่น และภาคประชาสังคม มีส่วนร่วมในการสร้างสภาพแวดล้อมที่เอื้อต่อการมีสุขภาพดี
- เกณฑ์ชี้วัดความสำเร็จของโครงการ (41)** 12 โรงพยาบาลในสังกัดกระทรวงสาธารณสุขได้มาตรฐาน GREEN & CLEAN ร้อยละ 100
13 โรงพยาบาลส่งเสริมสุขภาพตำบลได้มาตรฐาน GREEN & CLEAN ร้อยละ 100
14 มีตำบลต้นแบบในการจัดการอนามัยสิ่งแวดล้อมชุมชน (Active Communities) อย่างน้อยอำเภอละ 1 ตำบล

ลำดับ	กิจกรรมหลักโครงการ (B)	เป้าหมาย / จำนวน	ระยะเวลาดำเนินการ (ระบุเดือน)	งบประมาณ					ผู้รับผิดชอบ
				รวม	เงินบำรุง	UC 62	อปท. /กองทุน	แหล่งอื่นๆ(ระบุ)	
5.1	ส่งเสริมการจัดการสิ่งแวดล้อมและภัยสุขภาพภาคประชาชน ชุมชน และหน่วยงาน								
	1 สนับสนุนองค์ความรู้แก่ อปท. ในการร่วมสร้างตำบลที่มีชุมชนมีการจัดการอนามัยสิ่งแวดล้อม	อปท 5 แห่ง	ต.ค.61 - ก.ย.62	บูรณาการงบ A9					กลุ่มงานบริการด้านปฐมภูมิฯ/รพ.สต.ทุกแห่ง
	2 สนับสนุนให้ตำบลมีชุมชนที่มีความเข้มแข็งในการจัดการด้านอนามัยสิ่งแวดล้อมของชุมชน (Active Communities)	ตำบลละ 1 ชุมชน	ต.ค.61 - ก.ย.62	บูรณาการงบ A9					
	3. สื่อสาร ขับเคลื่อนและพัฒนาदानอนามัยสิ่งแวดล้อม GREEN & CLEAN Hospital อย่างมีสว่นรวม	รพ.เขาคิชฌกูฏ/สสอ./ รพ.สต. 6 แห่ง/อปท. 5 แห่ง	ต.ค.61, ก.ค.62	บูรณาการงบ A8					
	4. ดำเนินการตามแผนปฏิบัติการ/แนวทางการดำเนินกิจกรรม GREEN & CLEAN Hospital	รพ.เขาคิชฌกูฏ/สสอ./ รพ.สต. 6 แห่ง	ต.ค.61 - ก.ย.62	บูรณาการงบ A8					
	5 สร้างเครือข่ายการพัฒนา GREEN สุขชุมชนเพื่อส่งเสริมให้เกิด GREEN Community	อปท. 5 แห่ง/5 ตำบล	ต.ค.61 - ก.ย.62	บูรณาการงบ A8					

5.2	การกำหนดมาตรการทางสังคม ชุมชน และท้องถิ่น	
-----	---	--

ลำดับ	กิจกรรมหลักโครงการ (B)	เป้าหมาย / จำนวน	ระยะเวลาดำเนินการ (ระบุเดือน)	งบประมาณ					ผู้รับผิดชอบ
				รวม	เงินบำรุง	UC 62	อปท. /กองทุน	แหล่งอื่นๆ(ระบุ)	
	1 อปท./ชุมชนประกาศมาตรการทางสังคมเกี่ยวกับสิ่งแวดล้อม	5 ตำบล	ต.ค.61 - ก.ย.62	บูรณาการร่วมกัน					กลุ่มงานบริการด้านปฐมภูมิฯ/สสอ./รพ.สต.ทุกแห่ง
	2 ประกาศนโยบายการพัฒนาอนามัยสิ่งแวดล้อมตามเกณฑ์ GREEN & CLEAN Hospital	รพ.เขาคิชฌกูฏ/รพ.สต. 6 แห่ง	ต.ค.61 - ก.ย.62	บูรณาการรบบ A8					กลุ่มงานบริการด้านปฐมภูมิฯ/กลุ่มงานบริหาร/ทีม ENV&IC/สสอ./รพ.สต.
5.3	การบังคับใช้กฎหมาย ข้อกำหนด/ ระเบียบของท้องถิ่น/ ชุมชน								
	1 ดำเนินการเฝ้าระวัง และบังคับใช้กฎหมายคุ้มครองสุขภาพของประชาชน เกี่ยวกับการให้บริการทางการแพทย์	รพ.เขาคิชฌกูฏ/รพ.สต. 6 แห่ง	ต.ค.61 - ก.ย.62	บูรณาการรบบ A40					กลุ่มงานบริหารทั่วไป รพ./สสอ.
	2 ดำเนินการเฝ้าระวัง และบังคับใช้กฎหมายคุ้มครองสุขภาพของประชาชน เกี่ยวกับการโฆษณาผลิตภัณฑ์หรือบริการสุขภาพ	วิทยุชุมชน 1 แห่ง/โฆษณาในพื้นที่ต่างๆ	ต.ค.61 - ก.ย.62	บูรณาการรบบ A40					
	3 ดำเนินการเฝ้าระวัง และบังคับใช้กฎหมายคุ้มครองสุขภาพของประชาชน เกี่ยวกับการจัดการขยะมูลฝอย	รพ.เขาคิชฌกูฏ/สสอ./ รพ.สต. 6 แห่ง/อปท. 5 แห่ง	ต.ค.61 - ก.ย.62	บูรณาการรบบ A40					
5.4	เพิ่มประสิทธิภาพการจัดการสิ่งแวดล้อม ระบบ EHA								
	1 จัดทำฐานข้อมูลการพัฒนาคุณภาพระบบบริการอนามัยสิ่งแวดล้อม องค์กรปกครองส่วนท้องถิ่นในพื้นที่รับผิดชอบ	อปท 5 แห่ง	ต.ค.61 - ก.ย.62	บูรณาการรบบ A9					กลุ่มงานบริการด้านปฐมภูมิฯ/รพ.สต.ทุกแห่ง
	2 สนับสนุนองค์ความรู้แก่อปท. ในการดำเนินงานอนามัยสิ่งแวดล้อมตามมาตรฐาน	อปท 5 แห่ง	ต.ค.61 - ก.ย.62	บูรณาการรบบ A9					
	3 พัฒนาระดับมาตรฐานองค์กรปกครองส่วนท้องถิ่นให้เป็นต้นแบบการจัดการอนามัยสิ่งแวดล้อมที่มีประสิทธิภาพ	อปท 5 แห่ง	ต.ค.61 - ก.ย.62	บูรณาการรบบ A9					
				-	-	-	-	-	

โครงการขับเคลื่อนยุทธศาสตร์การพัฒนาสุขภาพจังหวัดจันทบุรี ปีงบประมาณ 2562

กลยุทธ์ S3 พัฒนาระบบบริการแบบไร้รอยต่อ ไม่รอนาน และมีความสุขระหว่างรอรับบริการ ลดต้นทุน และภาวะสุขภาพแก่ประชาชน

โครงการ 42(1-14) 6 โครงการระบบสุขภาพเป็นเลิศและสากล (Service excellence)

ภารกิจพื้นฐาน () 1.บริหารจัดการ () 2.วิชาการ/พัฒนาศักยภาพบุคลากร () 3.1 บริการส่งเสริมป้องกัน () 3.2 บริการควบคุมป้องกันโรค () 3.3 บริการคุ้มครองผู้บริโภค (/) 3.4 บริการรักษาพยาบาล () 3.5 บริการฟื้นฟูสภาพ

วัตถุประสงค์/ผลสัมฤทธิ์รวมของโครงการ (16) 8 ระบบบริการสุขภาพมีความเป็นเลิศ บูรณาการเชื่อมโยงไร้รอยต่อ

เกณฑ์ชี้วัดความสำเร็จของโครงการ (41) 15 ความพึงพอใจของผู้รับบริการ ไม่น้อยกว่าร้อยละ 80

16 โรงพยาบาลศูนย์มีความเป็นเลิศทางการแพทย์และสาธารณสุขทั้งด้านบริการ วิชาการ

- ความเป็นเลิศทางการแพทย์สาขา หัวใจ มะเร็ง อุบัติเหตุและฉุกเฉิน ทารกแรกเกิด

- มีศูนย์การเรียนรู้ทางการแพทย์และสาธารณสุข

ลำดับ	กิจกรรมหลักโครงการ (B)	เป้าหมาย / จำนวน	ระยะเวลาดำเนินการ (ระบุเดือน)	งบประมาณ					ผู้รับผิดชอบ
				รวม	เงินบำรุง	UC 62	อปท./กองทุน	แหล่งอื่นๆ(ระบุ)	
6.1	การพัฒนาศูนย์ความเป็นเลิศทางการแพทย์และสาธารณสุข ทั้งด้านบริการ วิชาการ								
	1 พัฒนาโครงสร้างหน่วยบริการและการเปลี่ยนแปลงปรับปรุงเทคโนโลยีทางการแพทย์ให้ทันสมัยเพื่อรองรับการเป็นศูนย์ความเป็นเลิศทางการแพทย์ (Structure)	รพ.เขาคิชฌกูฏ	ต.ค.61- ก.ย.62	บูรณาการร่วมกัน					กลุ่มงานการพยาบาล
	2 พัฒนาบุคลากรให้มีความเชี่ยวชาญ (Staff)								
	3 พัฒนาวิชาการเพื่อเพิ่มประสิทธิภาพระบบ								
6.2	พัฒนาระบบบริการทุกระดับที่เชื่อมโยงสู่ความเป็นเลิศ (System)								
	1 การพัฒนาระบบการส่งต่อผู้ป่วยแบบไร้รอยต่อ								
	- ปรับปรุงมาตรฐานการรับ-ส่งต่อผู้ป่วย ในจังหวัดและในเขตสุขภาพ								
	1 พัฒนากลไกการบริหารจัดการ ปรับปรุงแนวทางการรับส่งต่อผู้ป่วยทั้งในจังหวัด ในเขต และนอกเขตสุขภาพให้ได้มาตรฐาน และเหมาะสมตามแต่ละประเภทผู้ป่วย	สสอ 1 คน/รพ.สต.6 คน/รพช.12 คน/สารสนเทศ 3 คน	พ.ย.61 ก.พ., พ.ค., ส.ค. 62	บูรณาการงบ A14					กลุ่มงานการพยาบาล
	2 จัดระบบการส่งต่อภายในหน่วยบริการตามแนวทางที่กำหนด	รพ.เขาคิชฌกูฏ/รพ.สต.6 แห่ง	ต.ค.61- ก.ย.62	บูรณาการงบ A14					

ลำดับ	กิจกรรมหลักโครงการ (B)	เป้าหมาย / จำนวน	ระยะเวลาดำเนินการ (ระบุเดือน)	งบประมาณ					ผู้รับผิดชอบ	
				รวม	เงินบำรุง	UC 62	อปท./กองทุน	แหล่งอื่นๆ(ระบุ)		
- พัฒนาโปรแกรมการรับ - ส่งต่อผู้ป่วยที่เชื่อมโยงกับทุกสถานบริการ										
	1 พัฒนาระบบข้อมูลรองรับระบบการส่งต่อแบบครบวงจรที่มีประสิทธิภาพ ลดความซ้ำซ้อนและระยะเวลาดำเนินการโดยใช้ Program Thai Refer	สสอ 1 คน/รพ.สต.6 คน/รพช.12 คน/สาธารณสุข 3 คน	พ.ย.61 ก.พ., พ.ค., ส.ค. 62	บูรณาการงบ A14						กลุ่มงานการพยาบาล
	2 จัดทำแนวทางการส่งต่อผู้ป่วยที่มีประสิทธิภาพ	รพ.เขาคิชฌกูฏ/รพ.สต.6 แห่ง	ต.ค.61 - ก.ย.62	บูรณาการงบร่วมกัน						
	3 จัดทำเครือข่ายผู้เชี่ยวชาญและระบบการส่งต่อ	รพ.เขาคิชฌกูฏ/รพ.สต.6 แห่ง	ต.ค.61 - ก.ย.62	บูรณาการงบร่วมกัน						
6.3 การสร้างสุขและเพิ่มคุณค่าระหว่างรอรับบริการ										
	1 พัฒนาศักยภาพระบบบริการผู้ป่วยนอก ระบบ OPD คุณภาพ	ผู้รับบริการตรวจสุขภาพ	ต.ค.61- ก.ย.62	บูรณาการงบร่วมกัน						กลุ่มงานการพยาบาล
6.4 จัดระบบบริการพิเศษ (Convenience Service) /คลินิกเฉพาะทางนอกเวลา										
	1 เพิ่มช่องทางพิเศษ	ข้าราชการ นักเรียน นักศึกษา	ต.ค.61 - ก.ย.62	บูรณาการงบร่วมกัน						กลุ่มงานการพยาบาล
	2 พัฒนาระบบบริการ SERVICE MIND		ต.ค.61 - ก.ย.62	บูรณาการงบร่วมกัน						
	3 เปิดบริการคลินิกเฉพาะทางนอกเวลา	รพ.เขาคิชฌกูฏ	ต.ค.61 - ก.ย.62	บูรณาการงบร่วมกัน						
	4 จัดระบบบริการพิเศษ (Convenience Service)	รพ.เขาคิชฌกูฏ	ต.ค.61 - ก.ย.62	บูรณาการงบร่วมกัน						
				-	-	-	-	-	-	

โครงการขับเคลื่อนยุทธศาสตร์การพัฒนาสุขภาพจังหวัดจันทบุรี ปีงบประมาณ 2562

กลยุทธ์ S4 ยกระดับคุณภาพการบริการในหน่วยบริการสุขภาพทุกระดับให้มีความปลอดภัย และได้มาตรฐานตามเกณฑ์ที่กำหนด

โครงการ 42(1-14) 7 โครงการ Smart Hospital

ภารกิจพื้นฐาน () 1.บริหารจัดการ (/) 2.วิชาการ/พัฒนาศักยภาพบุคลากร () 3.1 บริการส่งเสริมป้องกัน () 3.2 บริการควบคุมป้องกันโรค () 3.3 บริการคุ้มครองผู้บริโภค () 3.4 บริการรักษาพยาบาล () 3.5 บริการฟื้นฟูสภาพ

วัตถุประสงค์/ผลสัมฤทธิ์รวมของโครงการ (16) 9 บริการสุขภาพ มีคุณภาพ โรงพยาบาลได้มาตรฐานตามเกณฑ์ที่กำหนด

เกณฑ์ชี้วัดความสำเร็จของโครงการ (41) 17 ร้อยละของความพึงพอใจของผู้ให้/ผู้รับบริการ ไม่น้อยกว่าร้อยละ 80

18 ร้อยละ 80ของโรงพยาบาลที่ผ่านเกณฑ์การพัฒนาคุณภาพที่กำหนด

ลำดับ	กิจกรรมหลักโครงการ (B)	เป้าหมาย / จำนวน	ระยะเวลาดำเนินการ (ระบุเดือน)	งบประมาณ					ผู้รับผิดชอบ
				รวม	เงินบำรุง	UC 62	อปท. /กองทุน	แหล่งอื่นๆ(ระบุ)	
7.1	พัฒนาระบบดิจิทัลเพื่อเพิ่มประสิทธิภาพการจั้บริการสุขภาพ								
	1 พัฒนาแอปพลิเคชันในการรักษา/คัดกรองโรคเบื้องต้น (ที่พบบ่อย) เพื่อลดความแออัดในสถานบริการ	แอปพลิเคชัน	ต.ค.61 - ก.ย.62	บูรณาการร่วมกัน					กลุ่มงานประกันสุขภาพฯ
	2 พัฒนาเว็บไซต์เพื่อรองรับการนัดหมาย จองคิวบริการ	ระบบลงทะเบียนออนไลน์	ต.ค.61 - ก.ย.62	บูรณาการร่วมกัน					
7.2	การพัฒนาคุณภาพโรงพยาบาลตามมาตรฐานที่กำหนด								
โครงการอบรมเชิงปฏิบัติการสำหรับบุคลากรเพื่อต่ออายุการรับรองคุณภาพโรงพยาบาล (HA) ปี62									
	1 สํารวจและป้องกันความเสี่ยง นำปัญหามาทบทวน เพื่อแก้ไขป้องกัน ปฏิบัติตามแนวทางป้องกันปัญหาครอบคลุมปัญหาที่เคยเกิด/มีโอกาสดังสูง	รพ.เขาคิชฌกูฏ	ต.ค.61 - ก.ย.62	บูรณาการงบ A34					งานคุณภาพ รพ.
	2 พัฒนาคุณภาพที่สอดคล้องกับเป้าหมาย/ครอบคลุมกระบวนการสำคัญ	รพ.เขาคิชฌกูฏ	ต.ค.61 - ก.ย.62	บูรณาการงบ A34					
	3 กิจกรรมประชุมทีมพัฒนาคุณภาพ								
	-ประชุมรวมเจ้าหน้าที่ รพ.	เจ้าหน้าที่ รพช. 121 คน	ต.ค.61 - ก.ย.62	บูรณาการงบ A34	36,300.-				
	-ประชุมทีมพัฒนาคุณภาพ 17 ทีม	ทีมพัฒนารวม 173 คน 4 ครั้ง/ปี	พ.ย.61, ม.ค., เม.ย., ก.ค.62	บูรณาการงบ A34	17,300.-				

ลำดับ	กิจกรรมหลักโครงการ (B)	เป้าหมาย / จำนวน	ระยะเวลาดำเนินการ (ระบุเดือน)	งบประมาณ					ผู้รับผิดชอบ
				รวม	เงินบำรุง	UC 62	อปท./กองทุน	แหล่งอื่นๆ(ระบุ)	
	4 กิจกรรมอบรมพัฒนาคุณภาพความปลอดภัยทางด้านคลินิกและการบริหารความเสี่ยง	ทีมระบบ 40 คน	ต.ค. - ม.ค.62	บูรณาการงบ A34	116,760.-				
	5 จัดประชุมการประเมินรับรองกระบวนการคุณภาพ ต่ออายุการรับรองกระบวนการคุณภาพ (Reaccreditation Survey)	ทุกหน่วยงาน	ม.ค.-62	บูรณาการงบ A34	120,000.-				
	6 กิจกรรมส่งบุคลากรเข้าร่วมประชุม HA Forum ครั้งที่ 20	6 คน	มี.ค.-62	บูรณาการงบ A34	43,520.-				
7.3	การพัฒนาบริการตามแผนพัฒนาระบบบริการสุขภาพ (SP)								
	1 ทบทวนคำสั่งแต่ละสาขา	คำสั่ง SP	ต.ค.61 - ธ.ค.61	บูรณาการงบร่วมกัน					กลุ่มงานการพยาบาล
	2 พัฒนาระบบบริการ และตัวชี้วัดให้ได้ตามมาตรฐาน	รพ.เขาศึกษณภูกฤ	ต.ค.61 - ก.ย.62	บูรณาการงบร่วมกัน					
	3 พัฒนาบุคลากรตามส่วนขาด	บุคลากรตามสาขาส่วนขาด	ต.ค.61 - ก.ย.62	บูรณาการงบร่วมกัน					
	4 พัฒนาการจัดหาครุภัณฑ์เพิ่ม/ทดแทน	รพ.เขาศึกษณภูกฤ	ต.ค.61 - ก.ย.62	งบลงทุน/งบค่าเสื่อม					
7.4	การพัฒนานวัตกรรมและรูปแบบบริการสุขภาพ								
	1 กิจกรรมประกวดนวัตกรรม ซีคิวไอ เรื่องเล่าและภาพประกวด	ทุกหน่วยงาน	พ.ค. - มิ.ย.62	บูรณาการงบ A34	41,000.-				งานคุณภาพ รพ.
7.5	การส่งเสริมในทุกสถานบริการสุขภาพให้มีอัตลักษณ์ของการบริการด้วยหัวใจความเป็นมนุษย์								
	- ปรับพฤติกรรมบริการในเจ้าหน้าที่ทุกระดับ	รพ.เขาศึกษณภูกฤ/รพ.สต.6 แห่ง	ต.ค.61 - ก.ย.62	บูรณาการงบร่วมกัน					กลุ่มงานบริหารทั่วไป รพ./สสอ./รพ.สต.ทุกแห่ง
				-	-	-	-	-	

โครงการขับเคลื่อนยุทธศาสตร์การพัฒนาสุขภาพจังหวัดจันทบุรี ปีงบประมาณ 2562

กลยุทธ์ S4 ยกระดับคุณภาพการบริการในหน่วยบริการสุขภาพทุกระดับให้มีความปลอดภัย และได้มาตรฐานตามเกณฑ์ที่กำหนด

โครงการ 42(1-14) 8 โครงการพัฒนางานสาธารณสุขชายแดน และระบบบริการสุขภาพแรงงานต่างด้าว จังหวัดจันทบุรี

ภารกิจพื้นฐาน (/) 1.บริหารจัดการ () 2.วิชาการ/พัฒนาศักยภาพบุคลากร () 3.1 บริการส่งเสริมป้องกัน () 3.2 บริการควบคุมป้องกันโรค () 3.3 บริการคุ้มครองผู้บริโภค () 3.4 บริการรักษาพยาบาล () 3.5 บริการฟื้นฟูสภาพ

วัตถุประสงค์/ผลสัมฤทธิ์รวมของโครงการ (16) 10 ปัญหาและผลกระทบด้านสุขภาพ อันเนื่องมาจากพื้นที่ชายแดนและแรงงานต่างด้าวลดลง

เกณฑ์ชี้วัดความสำเร็จของโครงการ (41) 19 แรงงานต่างด้าวที่ผ่านการคัดกรองสุขภาพมีหลักประกันสุขภาพ > ร้อยละ 80

20 มีบันทึกข้อตกลงร่วม (MOU) ระหว่างภาคีเครือข่ายทั้งในและระหว่างประเทศ

21 มีพื้นที่/ หน่วยงานต้นแบบหรือรูปแบบ(Model)/ นวัตกรรมการดำเนินงานโครงการฯ

ลำดับ	กิจกรรมหลักโครงการ (B)	เป้าหมาย / จำนวน	ระยะเวลาดำเนินการ (ระบุเดือน)	งบประมาณ					ผู้รับผิดชอบ
				รวม	เงินบำรุง	UC 62	อปท. /กองทุน	แหล่งอื่นๆ(ระบุ)	
8.1	การพัฒนาโครงสร้างและกลไกการบริหารจัดการ								
	1 พัฒนาการบริหารจัดการงานสาธารณสุขชายแดน และระบบบริการสุขภาพแรงงานต่างด้าว ใน รพ.	รพ.เขาคิชฌกูฏ	ต.ค.61 - ก.ย.62	บูรณาการร่วมกัน					กลุ่มงานประกันสุขภาพฯ รพ.
	2 พัฒนาคุณภาพบริการตามมาตรฐานสุขภาพที่เป็นมิตร (Friendly Service)	รพ.เขาคิชฌกูฏ	ต.ค.61 - ก.ย.62	บูรณาการงบโครงการขับเคลื่อน 10					
8.2	เสริมสร้างความร่วมมือกับภาคีเครือข่ายทั้งในและระหว่างประเทศ ในการจัดการปัญหาสุขภาพอันเนื่องมาจากพื้นที่ชายแดน และแรงงานต่างด้าว								
	1 ประสานงานการให้บริการชาวต่างชาติกับหน่วยงานอื่น	รพ.เขาคิชฌกูฏ	ต.ค.61 - ก.ย.62	บูรณาการงบโครงการขับเคลื่อน 10					กลุ่มงานประกันสุขภาพฯ รพ.
	2 ประสานกับ รพศ./ศคอส. ในการติดต่อสถานทูต/ศูนย์ช่วยเหลือนักท่องเที่ยว	รพ.เขาคิชฌกูฏ	ต.ค.61 - ก.ย.62	บูรณาการงบโครงการขับเคลื่อน 10					
8.3	พัฒนาศักยภาพบุคลากรและทีมงาน ให้มีสมรรถนะสากล								
	1 พัฒนาสมรรถนะด้านภาษาแก่เจ้าหน้าที่ในหน่วยบริการ	รพ.เขาคิชฌกูฏ/รพ.สต.6 แห่ง	ต.ค.61 - ก.ย.62	บูรณาการงบโครงการขับเคลื่อน 10					กลุ่มงานประกันสุขภาพฯ รพ./สสอ./รพ.สต.ทุกแห่ง

ลำดับ	กิจกรรมหลักโครงการ (B)	เป้าหมาย / จำนวน	ระยะเวลาดำเนินการ (ระบุเดือน)	งบประมาณ					ผู้รับผิดชอบ
				รวม	เงินบำรุง	UC 62	อปท./กองทุน	แหล่งอื่นๆ(ระบุ)	
8.4	สำรวจ เฝ้าระวังโรค ควบคุม ป้องกันโรคและภัยสุขภาพ								
	1 เสริมสร้างสุขภาพ ควบคุมโรค และภัยสุขภาพ ในสถานประกอบการและชุมชนต่างดาว	รพ.เขาคิชฌกูฏ/รพ.สต.6 แห่ง	ต.ค.61 - ก.ย.62	บูรณาการงบโครงการ ขับเคลื่อน 10					กลุ่มงานบริการด้านปฐม ภูมิฯ/รพ.สต.ทุกแห่ง
	2 ส่งเสริมภูมิคุ้มกันโรคด้วยวัคซีนในเด็กต่างดาว อายุ 0-5 ปี	เด็กต่างดาว 0-5 ปี	ต.ค.61 - ก.ย.62	บูรณาการงบโครงการ ขับเคลื่อน 10					
8.5	จัดตั้ง/ ดำเนินการ OSS ตรวจสอบคัดกรองโรค/ ขึ้นทะเบียนแรงงานต่างดาว ที่ด่านชายแดนบ้านแหลม โดยกลไกภาครัฐ								
	1 จัดช่องทางกึ่ง OSS ใน รพ. เพื่อตรวจสอบคัดกรอง โรค/ขึ้นทะเบียน/ประกันสุขภาพแรงงานต่างดาว และผู้ติดตาม	รพ.เขาคิชฌกูฏ	ต.ค.61 - ก.ย.62	บูรณาการงบร่วมกัน					กลุ่มงานประกันสุขภาพ ฯ/กลุ่มการพยาบาล
8.6	จัดตั้ง/ ดำเนินการ ศูนย์ประสานงานนายจ้างแรงงานต่างดาวที่ รพ.ทุกแห่ง								
	1 พัฒนาศูนย์ประสานงานนายจ้างแรงงานต่าง ดาวให้พร้อมในการให้บริการข้อมูลกับนายจ้าง และแรงงาน	รพ.เขาคิชฌกูฏ	ต.ค. - ธ.ค.61	บูรณาการงบร่วมกัน					กลุ่มงานประกันสุขภาพฯ
8.7	พัฒนาระบบข้อมูล และโปรแกรม								
	1 พัฒนาระบบข้อมูลพื้นฐานและระบบข้อมูล บริการสารสนเทศ	รพ.เขาคิชฌกูฏ/รพ.สต.6 แห่ง/ สสอ.	ต.ค.61 - ก.ย.62	บูรณาการงบโครงการ ขับเคลื่อน 10					กลุ่มงานประกันสุขภาพฯ รพ./สสอ.
	2 พัฒนาโปรแกรมยืนยันตัวตน ในการพิสูจน์ บุคคล (Finger Print)	รพ.เขาคิชฌกูฏ	ต.ค.61 - ก.ย.62	บูรณาการงบร่วมกัน					
				-	-	-	-	-	

โครงการขับเคลื่อนยุทธศาสตร์การพัฒนาสุขภาพจังหวัดจันทบุรี ปีงบประมาณ 2562

กลยุทธ์ S5 ส่งเสริมการจัดบริการสุขภาพด้วยการผสมผสานกับภูมิปัญญาไทย และพัฒนาแพทย์แผนไทย แพทย์ทางเลือกให้เข้มแข็ง มีมาตรฐาน

โครงการ 42(1-14) 9 โครงการเมืองสมุนไพรจังหวัดจันทบุรี (Herbal City)

ภารกิจพื้นฐาน (/) 1.บริหารจัดการ () 2.วิชาการ/พัฒนาศักยภาพบุคลากร () 3.1 บริการส่งเสริมป้องกัน () 3.2 บริการควบคุมป้องกันโรค () 3.3 บริการคุ้มครองผู้บริโภค () 3.4 บริการรักษาพยาบาล () 3.5 บริการฟื้นฟูสภาพ

วัตถุประสงค์/ผลสัมฤทธิ์รวมของโครงการ (16) 11 จังหวัดจันทบุรีเป็นศูนย์กลางสมุนไพร เพื่อสุขภาพและความมั่นคงทางเศรษฐกิจของชาติ

เกณฑ์ชี้วัดความสำเร็จของโครงการ (41) 22 มีการรวมกลุ่มเกษตรกรสมุนไพรเกษตรอินทรีย์ที่ชัดเจน เข้มแข็งในการพัฒนาสมุนไพรไทย

23 มีโรงงานแปรรูปและผลิตยาสมุนไพรที่ได้มาตรฐาน GMP

24 ประชาชนเข้าถึงบริการการแพทย์แผนไทยและการแพทย์ทางเลือกที่มีคุณภาพและมาตรฐานร้อยละ 20

25 มูลค่าการใช้ยาสมุนไพรในสถานบริการสาธารณสุขเพิ่มขึ้นร้อยละ 5

26 มีพื้นที่/ หน่วยงานต้นแบบหรือรูปแบบ (Model)/ นวัตกรรมดำเนินงานโครงการฯ

ลำดับ	กิจกรรมหลักโครงการ (B)	เป้าหมาย / จำนวน	ระยะเวลาดำเนินการ (ระบุเดือน)	งบประมาณ					ผู้รับผิดชอบ
				รวม	เงินบำรุง	UC 62	อปท./กองทุน	แหล่งอื่น(ระบุ)	
9.1	สร้างความเข้มแข็งของกลไกการบริหารจัดการเพื่อการขับเคลื่อนพื้นที่ฐานรากอย่างยั่งยืน								
	- พัฒนาโครงสร้างพื้นฐานให้มีความพร้อมเพื่อสนับสนุนการขับเคลื่อนโครงการเมืองสมุนไพร								
	1. พัฒนาโรงงานผลิตยาและแปรรูปวัตถุดิบสมุนไพร (GMP WHO) รพ.เขาคิชฌกูฏ								
	1.1 จัดซื้อเครื่องมือ และครุภัณฑ์ในการผลิตผลิตภัณฑ์สมุนไพร	รพ.เขาคิชฌกูฏ	ต.ค. 61 - ก.ย. 62	งบกระทรวงฯ				2,450,000.-	กลุ่มงานเภสัชฯ
	1.2 ก่อสร้างอาคารจำหน่ายสมุนไพรและบริการแพทย์แผนไทย แบบ 9637	รพ.เขาคิชฌกูฏ	ต.ค. 61 - ก.ย. 62	งบกระทรวงฯ				12,403,500.-	
	1.3 ปรับปรุงต่อเติมสถานที่ผลิตยาสมุนไพร	รพ.เขาคิชฌกูฏ	ต.ค. 61 - ก.ย. 62	งบกระทรวงฯ				2,550,000.-	
	- พัฒนาระบบบริหารจัดการและเทคโนโลยีสารสนเทศ								
	1 จัดทำแผนงานบูรณาการพัฒนาเมืองสมุนไพร	รพ.เขาคิชฌกูฏ/รพ.สต.6 แห่ง/ สสอ.	ต.ค. - ธ.ค. 61	บูรณาการงบร่วมกัน					กลุ่มงานการแพทย์แผนไทยฯ/กลุ่มงานเภสัชฯ/สสอ./รพ.สต.ทุกแห่ง

ลำดับ	กิจกรรมหลักโครงการ (B)	เป้าหมาย / จำนวน	ระยะเวลาดำเนินการ (ระบุเดือน)	งบประมาณ					ผู้รับผิดชอบ
				รวม	เงินบำรุง	UC 62	อปท./กองทุน	แหล่งอื่นๆ(ระบุ)	
- สร้างเครือข่ายเกษตรกรและวิสาหกิจชุมชนที่เข้มแข็ง									
	1 จัดทำฐานข้อมูล ผู้ปลูก/ผู้จำหน่าย/พื้นที่ปลูก/ แปรรูป/ปริมาณวัตถุดิบสมุนไพรที่ได้มาตรฐาน	5 ตำบล	ต.ค. - ธ.ค. 61	บูรณาการร่วมกัน					กลุ่มงานการแพทย์แผน ไทยฯ/กลุ่มงานเภสัชฯ/ สสอ./รพ.สต.ทุกแห่ง
9.2	พัฒนาคุณภาพวัตถุดิบสมุนไพรกระดับมูลค่าผลผลิตให้กับเกษตรกร								
- พัฒนาศักยภาพของเกษตรกร/วิสาหกิจชุมชน/ผู้ประกอบการรายย่อย									
	1 พัฒนาคุณภาพโรงงานผลิตยา ผลิตภัณฑ์สมุนไพรสู่มาตรฐาน GMP	รพ.เขาคิชฌกูฏ	ต.ค. 61 - ก.ย. 62	บูรณาการร่วมกัน					กลุ่มงานเภสัชฯ
- สนับสนุนการส่งเสริมการปลูกพืชสมุนไพรที่ได้คุณภาพมาตรฐาน									
9.3	ขยายช่องทางการใช้ประโยชน์การเพิ่มมูลค่าและการตลาด								
- ส่งเสริมและพัฒนาผลิตภัณฑ์สมุนไพร สร้างตราสินค้าให้เป็นที่รู้จัก									
	1 โครงการพัฒนาสูตรตำรับสมุนไพร เพื่อส่งเสริม การป้องกันและรักษาโรค	รพ.เขาคิชฌกูฏ	ต.ค.61 - ก.ย. 62	บูรณาการงบ A30	20,000.-				กลุ่มงานเภสัชฯ/ แพทย์แผนไทย
	2 ประกันคุณภาพสมุนไพร	รพ.เขาคิชฌกูฏ							
	2.1) วิเคราะห์คุณภาพผลิตภัณฑ์	24 รายการ	ธ.ค. 61 - ก.ค.62	36,800	36,800	(งบพัฒนาแพทย์แผน ไทย)			กลุ่มงานเภสัชฯ
	2.2) ทดสอบความเที่ยงเครื่องมือ	เครื่องวิเคราะห์ความชื้น	ม.ค. - มี.ค. 62	6,000	6,000				กลุ่มงานเภสัชฯ
	3 โครงการพัฒนาศักยภาพความรู้เจ้าหน้าที่ผลิต ยาสมุนไพร	รพ.เขาคิชฌกูฏ	ม.ค. - มี.ค.62	5,000	5,000	(งบพัฒนาแพทย์แผน ไทย)			กลุ่มงานเภสัชฯ
	4. โครงการถ่ายทอดเทคโนโลยีการแปรรูป สมุนไพรและพัฒนาผลิตภัณฑ์และบรรจุภัณฑ์	ผลิตภัณฑ์สมุนไพร รพ.เขาคิชฌกูฏ	ต.ค.61 - ก.ย. 62	งบกลุ่มภาคตะวันออก				3,098,400.-	กลุ่มงานเภสัชฯ/สนง. อุตสาหกรรม จ.จันทบุรี
- พัฒนาผู้ประกอบการให้เป็นมืออาชีพ เพื่อขยายช่องทางการตลาดได้คุณภาพมาตรฐาน									
9.4	ส่งเสริมการใช้สมุนไพรในระบบบริการสุขภาพ								
- ส่งเสริมบริการรักษาพยาบาลด้วยการแพทย์แผนไทยและการแพทย์ทางเลือกอย่างยั่งยืน									
	1 โครงการส่งเสริมการใช้ยาสมุนไพรในงาน Antibiotic Smart Use	รพ.เขาคิชฌกูฏ/รพ.สต.6 แห่ง	ธ.ค. 61 - ก.ย.62	บูรณาการงบ A30	10,000.-				กลุ่มงานเภสัชฯ/กลุ่มงาน แพทย์แผนไทยฯ
- สนับสนุนการใช้ผลิตภัณฑ์สมุนไพรท้องถิ่น เพื่อสืบสานภูมิปัญญาไทย									
				47,800	47,800	-	-	-	

โครงการขับเคลื่อนยุทธศาสตร์การพัฒนาสุขภาพจังหวัดจันทบุรี ปีงบประมาณ 2562

- กลยุทธ์** S6 เสริมสร้างความเข้มแข็งของเมืองบริการสุขภาพอาเซียน ผ่านความร่วมมือกับภาคีทุกภาคส่วนทั้งในและต่างประเทศ
- โครงการ 42(1-14)** 10 โครงการเมืองบริการสุขภาพอาเซียน
- ภารกิจพื้นฐาน** (/) 1.บริหารจัดการ () 2.วิชาการ/พัฒนาศักยภาพบุคลากร () 3.1 บริการส่งเสริมป้องกัน () 3.2 บริการควบคุมป้องกันโรค () 3.3 บริการคุ้มครองผู้บริโภค () 3.4 บริการรักษาพยาบาล () 3.5 บริการฟื้นฟูสภาพ
- วัตถุประสงค์/ผลสัมฤทธิ์รวมของโครงการ (16)** 12 ผู้รับบริการเชื่อมั่นและวางใจในระบบบริการสุขภาพ บริการสุขภาพเพิ่มมูลค่าต่อการพัฒนาจังหวัด
- เกณฑ์ชี้วัดความสำเร็จของโครงการ (41)** 27 โรงพยาบาลผ่านเกณฑ์บริการสุขภาพที่เป็นมิตร (Friendly service) ไม่น้อยกว่าร้อยละ 80
- 28 รายได้จากการจัดบริการสุขภาพชาวต่างชาติเพิ่มขึ้นร้อยละ 5
- 29 ศูนย์บริการสุขภาพชาวต่างชาติผ่านเกณฑ์ประเมินระดับ 3 ไม่น้อยกว่าร้อยละ 80
- 30 มีพื้นที่/ หน่วยงานต้นแบบหรือรูปแบบ (Model)/ นวัตกรรมการดำเนินงานโครงการฯ

ลำดับ	กิจกรรมหลักโครงการ (B)	เป้าหมาย / จำนวน	ระยะเวลาดำเนินการ (ระบุเดือน)	งบประมาณ					ผู้รับผิดชอบ
				รวม	เงินบำรุง	UC 62	อปท. /กองทุน	แหล่งอื่นๆ(ระบุ)	
10.1	การพัฒนาโครงสร้างและกลไกการขับเคลื่อนงาน								
	- จัดตั้ง/ดำเนินงานศูนย์ประสานงานเครือข่ายประชาคมอาเซียน ด้านสาธารณสุข (ศคอส.) ระดับอำเภอ								
1	จัดเจ้าหน้าที่รับผิดชอบประจำศูนย์	จนท. สสอ.เขาคิชฌกูฏ	ต.ค.61 - ก.ย.62	บูรณาการร่วมกัน					สสอ.เขาคิชฌกูฏ
2	โครงการพัฒนาศูนย์ประสานงานสุขภาพอาเซียน อำเภอเขาคิชฌกูฏ								
	2.1) พัฒนาศูนย์ประสานงานสุขภาพอาเซียน	สสอ.เขาคิชฌกูฏ	ม.ค. - ก.ย.62	บูรณาการร่วมกัน					งานประกันสุขภาพฯสสอ.
	2.2) ประสานการรับส่งต่อกับ รพ. เพื่อดำเนินการติดต่อสถานทูต/ศูนย์ช่วยเหลือนักท่องเที่ยว	สสอ.เขาคิชฌกูฏ	ต.ค.61 - ก.ย.62	บูรณาการร่วมกัน					
	2.3) ประสานงานการให้บริการชาวต่างชาติกับหน่วยงานอื่น	สสอ.เขาคิชฌกูฏ	ต.ค.61 - ก.ย.62	บูรณาการร่วมกัน					

ลำดับ	กิจกรรมหลักโครงการ (B)	เป้าหมาย / จำนวน	ระยะเวลาดำเนินการ (ระบุเดือน)	งบประมาณ					ผู้รับผิดชอบ
				รวม	เงินบำรุง	UC 62	อปท. /กองทุน	แหล่งอื่นๆ(ระบุ)	
10.2	การพัฒนาศักยภาพสถานบริการ								
	- จัดตั้ง/ดำเนินการศูนย์บริการสุขภาพชาวต่างชาติ/ศูนย์ประสานงานนายจ้างแรงงานต่างด้าวที่โรงพยาบาลทุกแห่ง								
	1 จัดทำแผนยุทธศาสตร์และแผนปฏิบัติงานการพัฒนาระบบบริการสุขภาพชาวต่างชาติของโรงพยาบาล	รพ.เขาคิชฌกูฏ	ต.ค.61	บูรณาการร่วมกัน					กลุ่มงานประกันสุขภาพฯ รพ.
	2 ทบทวนคำสั่งงานบริการสุขภาพชาวต่างชาติ	รพ.เขาคิชฌกูฏ	ต.ค.61	บูรณาการร่วมกัน					
	3 พัฒนาศูนย์บริการสุขภาพชาวต่างชาติและแรงงานต่างด้าว	รพ.เขาคิชฌกูฏ	ต.ค.61 - ก.ย.62	150,000			(งบพัฒนางานต่างด้าวจัดสรร รพช.)	150,000	กลุ่มงานประกันสุขภาพฯ รพ.
	3.1) ปรับปรุงห้องตรวจสุขภาพแรงงานต่างด้าวแยกจาก OPD ผู้ป่วยในพื้นที่เพื่อป้องกันการแพร่กระจายโรคที่มาจากแรงงานต่างด้าว								
	3.2) พัฒนาอุปกรณ์การยื่นตัวตนในการเข้ารับการรักษาพยาบาล								
	4 โครงการพัฒนาศูนย์ประสานงานสุขภาพอาเซียน อำเภอเขาคิชฌกูฏ	สสอ./รพ.สต. 6 แห่ง	ต.ค.61 - ก.ย.62	-			(งบต่างด้าวจัดสรร สสอ.)	50,000.-	งานประกันสุขภาพฯ สสอ./รพ.สต.ทุกแห่ง
	5 จัดให้บริการรักษา ส่งเสริม ควบคุม ป้องกันโรคตามมาตรฐานสากล	รพ.เขาคิชฌกูฏ/รพ.สต.6 แห่ง	ต.ค.61 - ก.ย.62	บูรณาการงบA33					กลุ่มงานการพยาบาล/กลุ่มงานบริการด้านปฐมภูมิฯ/รพ.สต.ทุกแห่ง
	6 ประสานงานการให้บริการชาวต่างชาติกับหน่วยงานอื่น	รพ.เขาคิชฌกูฏ	ต.ค.61 - ก.ย.62	บูรณาการงบร่วมกัน					กลุ่มงานประกันสุขภาพฯ รพ.
	7 ประสานกับ รพช./ศคอส. ในการติดต่อสถานทูต/ศูนย์ช่วยเหลือนักท่องเที่ยว	รพ.เขาคิชฌกูฏ	ต.ค.61 - ก.ย.62	บูรณาการงบร่วมกัน					กลุ่มงานประกันสุขภาพฯ รพ.
	- พัฒนาคูณภาพบริการตามมาตรฐานสุขภาพที่เป็นมิตร (Friendly Service)								
	- พัฒนาระบบส่งต่อ-ส่งกลับระหว่างประเทศ								

ลำดับ	กิจกรรมหลักโครงการ (B)	เป้าหมาย / จำนวน	ระยะเวลาดำเนินการ (ระบุเดือน)	งบประมาณ					ผู้รับผิดชอบ
				รวม	เงินบำรุง	UC 62	อปท. /กองทุน	แหล่งอื่นๆ(ระบุ)	
10.3	การสร้างมูลค่าเพิ่มในการให้บริการ								
	1 ขึ้นทะเบียน / ตรวจสุขภาพ และประกันสุขภาพแรงงานต่างด้าวและผู้ติดตาม	แรงงานต่างด้าวและผู้ติดตาม	ต.ค.61 - ก.ย.62	บูรณาการร่วมกัน					กลุ่มงานประกันสุขภาพฯ
	2 เสริมสร้างสุขภาพ ควบคุมโรค และภัยสุขภาพในสถานประกอบการและชุมชนต่างด้าว	รพ.เขาคิชฌกูฏ/รพ.สต.6 แห่ง	ต.ค.61 - ก.ย.62	บูรณาการร่วมกัน					กลุ่มงานบริการด้านปฐมภูมิฯ/รพ.สต.ทุกแห่ง
	3 ส่งเสริมภูมิคุ้มกันโรคด้วยวัคซีนในเด็กต่างด้าวอายุ 0-5 ปี	เด็กต่างด้าว 0-5 ปี	ต.ค.61 - ก.ย.62	บูรณาการร่วมกัน					
10.4	การพัฒนาศักยภาพบุคลากรสาธารณสุขให้มีความเชี่ยวชาญและสมรรถนะสากล								
	1 พัฒนาสมรรถนะด้านภาษาแก่เจ้าหน้าที่ในหน่วยบริการ	รพ.เขาคิชฌกูฏ/รพ.สต.6 แห่ง	ต.ค.61 - ก.ย.62	บูรณาการร่วมกัน					กลุ่มงานประกันสุขภาพฯ รพ./สสอ./รพ.สต.ทุกแห่ง
10.5	การประสานความร่วมมือระหว่างประเทศทั้งด้านบริการและวิชาการ								
	1 พัฒนาระบบข้อมูลพื้นฐานและระบบข้อมูลบริการสาธารณสุข	รพ.เขาคิชฌกูฏ/รพ.สต.6 แห่ง/ สสอ.	ต.ค.61 - ก.ย.62	บูรณาการงบA33					กลุ่มงานประกันสุขภาพฯ รพ./สสอ.
				150,000	-	-	-	150,000	

โครงการขับเคลื่อนยุทธศาสตร์การพัฒนาสุขภาพจังหวัดจันทบุรี ปีงบประมาณ 2562

กลยุทธ์ S7 พัฒนาระบบการขับเคลื่อนนโยบายสาธารณสุขในทุกกระดับให้มีความเข้มแข็ง เสริมสร้างระบบการวางแผนและการบริหารจัดการทรัพยากรสุขภาพให้มีประสิทธิภาพ

โครงการ 42(1-14) 11 โครงการสร้างเอกภาพในการบริหารจัดการเพื่อการขับเคลื่อนนโยบายและยุทธศาสตร์ (One Province One Strategy)

ภารกิจพื้นฐาน (/) 1.บริหารจัดการ () 2.วิชาการ/พัฒนาศักยภาพบุคลากร () 3.1 บริการส่งเสริมป้องกัน () 3.2 บริการควบคุมป้องกันโรค () 3.3 บริการคุ้มครองผู้บริโภค () 3.4 บริการรักษาพยาบาล () 3.5 บริการฟื้นฟูสุขภาพ

วัตถุประสงค์/ผลสัมฤทธิ์รวมของโครงการ (16) 13 กลไกการขับเคลื่อนนโยบายและยุทธศาสตร์มีประสิทธิภาพ และเป็นเอกภาพ

เกณฑ์ชี้วัดความสำเร็จของโครงการ (41) 31 แผนยุทธศาสตร์ และแผนปฏิบัติการของหน่วยงาน สอดคล้องกับสภาพปัญหาของพื้นที่ และมีความเชื่อมโยงในทุกระดับ ร้อยละ 100

32 ปัญหาด้านสุขภาพได้รับการแก้ไขและบรรจุในแผนพัฒนาระดับพื้นที่ของท้องถิ่น และจังหวัด

33 มีพื้นที่/ หน่วยงานต้นแบบหรือรูปแบบ (Model)/ นวัตกรรมกรมการดำเนินงานโครงการฯ

ลำดับ	กิจกรรมหลักโครงการ (B)	เป้าหมาย / จำนวน	ระยะเวลาดำเนินการ (ระบุเดือน)	งบประมาณ					ผู้รับผิดชอบ
				รวม	เงินบำรุง	UC 62	อปท. /กองทุน	แหล่งอื่นๆ(ระบุ)	
11.1	พัฒนาศักยภาพทีมบริหารเพื่อการนำองค์กรและเสริมสร้างขีดความสามารถในการนำองค์กรก้าวสู่ประชาคมอาเซียน								
	1 ประชุมเชิงปฏิบัติการทบทวนยุทธศาสตร์และแผนปฏิบัติการประจำปี	เจ้าหน้าที่ รพช./รพ.สต./สสอ. 40 คน	ก.ย.-61	บูรณาการงบ A35					กลุ่มงานประกันสุขภาพ ร/สสอ.
11.2	สร้างทีมนำในการขับเคลื่อนยุทธศาสตร์ขององค์กร								
11.3	การบริหารยุทธศาสตร์สุขภาพแบบหนึ่งเดียวเชื่อมโยงในทุกระดับ								
	1 ดำเนินการจัดทำแผนงาน/โครงการให้สอดคล้องกับกลุ่มเป้าหมายและวงเงินงบประมาณที่ได้รับจัดสรร แผนกำลังคนและแผนเงินลงทุนโดยกระบวนการมีส่วนร่วม ดังนี้								กลุ่มงานประกันสุขภาพ ร/สสอ./รพ.สต.ทุกแห่ง
	1.1) แผนปฏิบัติการเครือข่าย ปี 2562	แผนเครือข่าย 1 เครือข่าย	ก.ย.-61	บูรณาการงบ A35					
	1.2) แผนปฏิบัติการสาธารณสุขอำเภอ ปี 2562	แผน สสอ.เขาคิชฌกูฏ	ก.ย.-61	บูรณาการงบ A35					
	1.3) แผนปฏิบัติการ รพ.สต. ปี 2562	แผน รพ.สต. 6 แห่ง	ก.ย.-61	บูรณาการงบ A35					
	1.4) แผนสุขภาพตำบล ปี 2562	แผนตำบล 5 ตำบล	ก.ย.-61	บูรณาการงบ A35					
	2 จัดทำแผนประมาณการรายรับรายจ่าย (แผนเงินบำรุง) ปี 2562	รพ.เขาคิชฌกูฏ/รพ.สต.6 แห่ง	ก.ย.-61	บูรณาการงบ A35					กลุ่มงานบริหารทั่วไป/ สสอ./รพ.สต.ทุกแห่ง

ลำดับ	กิจกรรมหลักโครงการ (B)	เป้าหมาย / จำนวน	ระยะเวลาดำเนินการ (ระบุเดือน)	งบประมาณ					ผู้รับผิดชอบ
				รวม	เงินบำรุง	UC 62	อปท. /กองทุน	แหล่งอื่นๆ(ระบุ)	
3	แผนการจัดหาพัสดุประจำปี	รพ.เขาคิชฌกูฏ/รพ.สต.6 แห่ง/ สสอ.	ก.ย.-61	บูรณาการงบ A35					
4	จัดทำแผนการจัดหาคอมพิวเตอร์ประจำปี ใน หน่วยงาน	ปีละ 1 ครั้ง	ก.ย.-61	บูรณาการงบ A36					กลุ่มงานประกันสุขภาพ ฯ/สสอ./รพ.สต.ทุกแห่ง
11.4 พัฒนาระบบข้อมูลสารสนเทศและศูนย์ข้อมูลกลางด้านสุขภาพ									
1	จัดประชุมคณะกรรมการ MIS สรุปผลการ นิเทศ ประเมินผลงาน วิเคราะห์ผลการปฏิบัติงาน ถอดบทเรียนจากกิจกรรมการปฏิบัติงาน	เจ้าหน้าที่ รพ./รพ.สต. 20 คน ปี ละ 2 ครั้ง	ต.ค.61, เม.ย.62	บูรณาการงบ A35					กลุ่มงานประกันสุขภาพฯ
2	พัฒนาระบบข้อมูลและโปรแกรมสนับสนุนการ ปฏิบัติงานด้านสุขภาพ	รพ.เขาคิชฌกูฏ/รพ.สต. 6 แห่ง	ต.ค.61 - ก.ย.62	บูรณาการงบ A36					
3	จัดสร้างระบบศูนย์ข้อมูลถึง Realtime	รพ.เขาคิชฌกูฏ	ต.ค.61 - ก.ย.62	บูรณาการงบ A36					กลุ่มงานประกันสุขภาพฯ
4	พัฒนาเว็บไซต์ลูกค้า	รพ.สต. 6 แห่ง	ต.ค. 61 - ก.ย. 62	บูรณาการงบ A35					
5	พัฒนาคุณภาพข้อมูลเวชระเบียนและการ วินิจฉัยโรคผู้ป่วยนอก ให้มีความถูกต้องครบถ้วน	รพ.เขาคิชฌกูฏ/รพ.สต. 6 แห่ง	ต.ค. 61 - ก.ย. 62	บูรณาการงบ A35					
11.5 ผลักดันปัญหาและผลกระทบต่อสุขภาพเป็นวาระระดับจังหวัด อำเภอ ตำบล									
				-	-	-	-	-	

โครงการขับเคลื่อนยุทธศาสตร์การพัฒนาสุขภาพจังหวัดจันทบุรี ปีงบประมาณ 2562

กลยุทธ์ S8 สร้างสรรค์องค์ความรู้ นวัตกรรม และพัฒนาระบบข้อมูลสารสนเทศทางสุขภาพให้มีคุณภาพ ทันสมัย เชื่อมโยงอย่างเป็นระบบ

โครงการ 42(1-14) 12 โครงการจันทบุรี 4.0

ภารกิจพื้นฐาน (/) 1.บริหารจัดการ () 2.วิชาการ/พัฒนาศักยภาพบุคลากร () 3.1 บริการส่งเสริมป้องกัน () 3.2 บริการควบคุมป้องกันโรค () 3.3 บริการคุ้มครองผู้บริโภค () 3.4 บริการรักษาพยาบาล () 3.5 บริการฟื้นฟูสุขภาพ

วัตถุประสงค์/ผลสัมฤทธิ์รวมของโครงการ (16) 14 มีองค์ความรู้นวัตกรรมทางสุขภาพและระบบข้อมูลสารสนเทศสุขภาพรองรับระบบบริการและระบบบริหาร พัฒนาสู่จันทบุรี 4.0

เกณฑ์ชี้วัดความสำเร็จของโครงการ (41) 34 ผลงานวิจัย/นวัตกรรมด้านสุขภาพที่ให้หน่วยงานต่างๆนำไปใช้ให้เกิดประโยชน์ ไม่น้อยกว่าร้อยละ 30

35 มีการพัฒนา Application ที่ตอบสนองระบบสุขภาพ 4.0 อย่างน้อย 1 โปรแกรม

36 มีพื้นที่/ หน่วยงานต้นแบบหรือรูปแบบ (Model)/ นวัตกรรมการดำเนินงานโครงการฯ

ลำดับ	กิจกรรมหลักโครงการ (B)	เป้าหมาย / จำนวน	ระยะเวลาดำเนินการ (ระบุเดือน)	งบประมาณ					ผู้รับผิดชอบ
				รวม	เงินบำรุง	UC 62	อปท./กองทุน	แหล่งอื่นๆ(ระบุ)	
12.1	สร้างทีมนำด้านวิชาการ งานวิจัย และการจัดการองค์ความรู้								
	1 สนับสนุนการนำผลงานวิจัย/R2R ด้านสุขภาพไปใช้ประโยชน์ตามวัตถุประสงค์ที่ระบุในรายงานการวิจัย/R2R และสามารถนำไปแก้ปัญหาได้อย่างเป็นรูปธรรม	งานวิจัย/นวัตกรรมนำไปใช้ได้ 1 เรื่อง	ม.ค. - ส.ค. 62	บูรณาการร่วมกัน					งานคุณภาพ รพ./สสอ.
	2 พัฒนาศักยภาพบุคลากรในการทำผลงานวิจัย/R2R ด้านสุขภาพ	เจ้าหน้าที่ รพช./ รพ.สต. จำนวน 30 คน	ม.ค. - มิ.ย. 61	บูรณาการร่วมกัน					งานคุณภาพ รพ./สสอ.
12.2	จัดให้มี Co-Working Space/ Co-Working Space on Line								
	1 ร่วมดำเนินการกับทีม Admin จังหวัด ในการจัดพื้นที่ Co-Working Space on Line	ศูนย์คอมพิวเตอร์ รพ.	ต.ค.61 - ก.ย.62	บูรณาการร่วมกัน					กลุ่มงานประกันสุขภาพฯ
12.3	สร้างนวัตกรรมสุขภาพทุกระดับ								
12.4	การสร้างนวัตกรรมสุขภาพ และเพิ่มมูลค่าด้านสุขภาพรองรับสาธารณสุข 4.0								
	1 กิจกรรมประกวดนวัตกรรม ชีวไอ เรื่องเล่า และภาพประกวด	ทุกหน่วยงาน	พ.ค. - มิ.ย.62	บูรณาการงบ A34	41,000.-				ทีมพัฒนาคุณภาพ

ลำดับ	กิจกรรมหลักโครงการ (B)	เป้าหมาย / จำนวน	ระยะเวลาดำเนินการ (ระบุเดือน)	งบประมาณ					ผู้รับผิดชอบ
				รวม	เงินบำรุง	UC 62	อปท./กองทุน	แหล่งอื่นๆ(ระบุ)	
12.5	พัฒนา Application ที่ตอบสนองระบบสุขภาพ 4.0								
	- นำระบบ Application Home Health Care มาต่อยอด เช่น ระบบ Digital Home Ward ฯลฯ								
	1 พัฒนาระบบการแลกเปลี่ยนข้อมูลสุขภาพ Health Information Exchange (HIE) ระหว่างผู้ป่วยกับหน่วยงานบริการสุขภาพ Personal Health Records (PHRs) เพื่อการดูแลผู้ป่วย และการจัดการระบบสุขภาพ	Mobile Application	ต.ค.61 - ก.ย.62	บูรณาการงบ A36					กลุ่มงานประกันสุขภาพฯ/สสอ.
	2 พัฒนาระบบลงทะเบียนออนไลน์	รพ.เขาคิชฌกูฏ	ต.ค. 61 - ก.ย. 62	บูรณาการงบ A35					
12.6	จัดทำระบบเทคโนโลยีสารสนเทศเพิ่มมาทดแทนการทำงานของบุคลากรทั้งในส่วนที่เป็นบริการหลักและทีมสนับสนุน								
	- พัฒนาระบบสารสนเทศสนับสนุนการบริหารจัดการทั่วไป								
	1 พัฒนาโปรแกรมระบบคลัง	โปรแกรมคลัง	ต.ค. 61 - ก.ย. 62	บูรณาการงบ A41					กลุ่มงานประกันสุขภาพฯ
	2 พัฒนาโปรแกรมระบบการจองรถ	โปรแกรมการจองรถ	ต.ค. 61 - ก.ย. 62	บูรณาการงบ A41					
	3 พัฒนาโปรแกรมระบบการจองห้องประชุม	โปรแกรมการจองห้องประชุม	ต.ค. 61 - ก.ย. 62	บูรณาการงบ A41					
	4 พัฒนาระบบ web conference	รพ.เขาคิชฌกูฏ	ต.ค. - พ.ย. 61	บูรณาการงบ A41					
	5 พัฒนาโปรแกรมติดตามลูกหนี้ เจ้าหนี้	โปรแกรมติดตามลูกหนี้	ต.ค. 61 - ก.ย. 62	บูรณาการงบ A41					
	- พัฒนาระบบสารสนเทศสนับสนุนการบริหาร								
	1 พัฒนาโปรแกรมการให้คิวบริการ	โปรแกรมคิวบริการ	ต.ค. 61 - ก.ย. 62	บูรณาการงบ A41					กลุ่มงานประกันสุขภาพฯ
12.7	สร้างคลังสารสนเทศเพื่อพัฒนาสู่องค์กรแห่งการเรียนรู้ผ่านระบบดิจิทัล								
	1 พัฒนาระบบ Data Center และระบบรายงานจากการบันทึกข้อมูลของหน่วยบริการ	รพ.เขาคิชฌกูฏ	ต.ค.61 - ก.ย.62	บูรณาการงบ A36					กลุ่มงานประกันสุขภาพฯ
				-	-	-	-	-	

โครงการขับเคลื่อนยุทธศาสตร์การพัฒนาสุขภาพจังหวัดจันทบุรี ปีงบประมาณ 2562

กลยุทธ์ S10 เสริมสร้างขีดความสามารถของบุคลากรให้มีความเชี่ยวชาญในการจัดบริการสุขภาพ บุคลากรมีความสุขและเป็นต้นแบบคนสุขภาพดี

โครงการ 42(1-14) 14 โครงการบุคลากรสาธารณสุขยอดเยี่ยม (Smart Officer)

ภารกิจพื้นฐาน () 1.บริหารจัดการ (/) 2.วิชาการ/พัฒนาศักยภาพบุคลากร () 3.1 บริการส่งเสริมป้องกัน () 3.2 บริการควบคุมป้องกันโรค () 3.3 บริการคุ้มครองผู้บริโภค () 3.4 บริการรักษาพยาบาล () 3.5 บริการฟื้นฟูสุขภาพ

วัตถุประสงค์/ผลสัมฤทธิ์รวมของโครงการ (16) 16 บุคลากรทางการแพทย์ และทีมสาธารณสุขมีสมรรถนะสูง มีความสุขและเป็นต้นแบบคน สุขภาพดีมีวัฒนธรรมองค์กรที่เข้มแข็ง

เกณฑ์ชี้วัดความสำเร็จของโครงการ (41) 39 บุคลากรผ่านเกณฑ์ดัชนีชี้วัดความสุข มากกว่าร้อยละ 60

40 อัตราการคงอยู่ของบุคลากรสาธารณสุข (Retention rate) ร้อยละ 85

41 มีพื้นที่/ หน่วยงานต้นแบบหรือรูปแบบ (Model)/ นวัตกรรมการดำเนินงานโครงการฯ

ลำดับ	กิจกรรมหลักโครงการ (B)	เป้าหมาย / จำนวน	ระยะเวลาดำเนินการ (ระบุดี)	งบประมาณ					ผู้รับผิดชอบ
				รวม	เงินบำรุง	UC 62	อปท. /กองทุน	แหล่งอื่น ๆ(ระบุ)	
14.1	จัดทำแผนแม่บทการพัฒนาบุคลากรสาธารณสุขของจังหวัด ระยะ 5 ปี และสอดคล้องกับการพัฒนาตามแผนบริการของจังหวัด								
	1 จัดทำแผนความต้องการกำลังคนครอบคลุมกลุ่มสาขา/วิชาชีพ 5 กลุ่มเป้าหมาย	รพ.เขาคิชฌกูฏ/สสอ./รพ.สต.6 แห่ง	ต.ค. - ธ.ค.60	บูรณาการงบ A31					กลุ่มงานบริหารทั่วไป รพ./สสอ.
	2 สนับสนุนทุนการศึกษาหลักสูตร พบ.	นศ.พบ. พระปกเกล้า 3 คน/ปี	ต.ค.60 - ก.ย.61	บูรณาการงบ A31	90,000.-				
14.2	สร้างรูปแบบการใช้ประโยชน์ร่วมกันของบุคลากรที่มีความรู้ความสามารถสูงทั้งบุคลากรทางการแพทย์และบุคลากรสายสนับสนุนในรูปแบบ HR Sharing								
14.3	จัดตั้ง/ พัฒนาเครือข่ายคลังสมอง (Knowledge Network)								
14.4	พัฒนาระบบบริหารและทรัพยากรบุคคลโดยให้ความสำคัญกับการเสริมสร้างสมรรถนะการพัฒนาผลการปฏิบัติงาน								
	1 ดำเนินการสนับสนุนทุนการศึกษา และส่งเสริมให้บุคลากรเข้ารับการพัฒนามตามแผนการพัฒนา	บุคลากรได้รับการพัฒนามตามเป้าหมาย	ต.ค.61 - ก.ย.62	บูรณาการงบ A31	360,000.-				กลุ่มงานบริหารทั่วไป รพ./สสอ.
14.5	พัฒนาหลักสูตรที่มีความจำเป็นของภารกิจ รองรับยุทธศาสตร์การพัฒนาของจังหวัด ตาม Service plan								
14.6	สร้างและพัฒนา Learning center ระดับจังหวัด								
14.7	สร้างค่านิยมร่วมบุคลากรสาธารณสุขของจังหวัดสู่วัฒนธรรมที่เข้มแข็ง และความผูกพันในองค์กรผ่านกิจกรรมกลุ่มสัมพันธ์								
	1 สนับสนุนการสร้างค่านิยมร่วมในองค์กร เสริมความผูกพันโดยจัดกิจกรรม OD	จนท.รพ.เขาคิชฌกูฏ/รพ.สต.6 แห่ง/สสอ.	ต.ค.61 - ก.ย.62	บูรณาการงบร่วมกัน					กลุ่มงานบริหารทั่วไป รพ./สสอ./รพ.สต.ทุกแห่ง

14.8	สร้างเสริมพฤติกรรมสุขภาพที่เป็นแบบอย่าง และการคุ้มครองสุขภาพของบุคลากรจากการปฏิบัติงาน								
	1 สนับสนุนการสร้างเสริมพฤติกรรมสุขภาพ และการคุ้มครองสุขภาพของบุคลากรจากการปฏิบัติงาน	จนท.รพ.เขาศึกษณภูมิ/รพ.สต.6 แห่ง/สสอ.	ต.ค.61 - ก.ย.62	บูรณาการร่วมกัน					กลุ่มงานบริหารทั่วไป รพ/สสอ./รพ.สต.ทุกแห่ง
14.9	ยกย่องเชิดชูเกียรติแก่บุคลากรคุณภาพ								
	1 สนับสนุนการยกย่องเชิดชูเกียรติบุคลากรที่มี ประสิทธิภาพงานที่ดี ครอบค้ำแก่การยกย่องผู้ สาธารณชน	บุคลากรคุณภาพ	ต.ค.61 - ก.ย.62	บูรณาการร่วมกัน					กลุ่มงานบริหารทั่วไป รพ/สสอ./รพ.สต.ทุกแห่ง
14.10	สร้างระบบการรับผิดชอบต่อสังคมผ่านกิจกรรมการบริการสุขภาพและกิจกรรมอื่นๆ ที่มีศักยภาพ ตามแนวทางเราทำดีด้วยหัวใจของสมเด็จพระเจ้าอยู่หัวรัชกาลที่10 (คนสาธารณสุขจิตอาสาทั้งจังหวัด)								
	1 สนับสนุนบุคลากรในหน่วยงานทำความดีด้วย หัวใจ มีจิตอาสาช่วยงานภาครัฐและบำเพ็ญ สาธารณประโยชน์ประกอบด้วยงานด้านการ พัฒนา งานช่วยเหลือภัยพิบัติ และงานกิจกรรม พิเศษ	จนท.รพ.เขาศึกษณภูมิ/รพ.สต.6 แห่ง/สสอ.	ต.ค.61 - ก.ย.62	บูรณาการร่วมกัน					กลุ่มงานบริหารทั่วไป รพ/สสอ./รพ.สต.ทุกแห่ง
				-	-	-	-	-	

3) แผนบูรณาการกิจกรรมเชิงรุกในชุมชน

แผนบูรณาการกิจกรรมเชิงรุกในชุมชนของเครือข่ายบริการสุขภาพอำเภอเขาคิชฌกูฏ จังหวัดจันทบุรี ปีงบประมาณ 2562

กิจกรรม	ประชาชนกลุ่มเป้าหมาย	จำนวน (คน)					
		ตำบลชากไทย	ตำบลตะเคียนทอง	ตำบลพลวง	ตำบลคลองพลู	ตำบลจันทเขลม	รวม
งานการคัดกรองความเสี่ยง							
1. คัดกรองความเสี่ยงด้านสุขภาพ โดยใช้แบบคัดกรองความเสี่ยง							
- ตรวจคัดกรองเบาหวาน	- ประชา.อายุ 35 ปีขึ้นไป	2,418	2,445	3,924	3,351	3,078	15,216
- ตรวจคัดกรองโรคความดันโลหิตสูง	- ประชา.อายุ 35 ปีขึ้นไป	2,418	2,445	3,924	3,351	3,078	15,216
- ตรวจวัดรอบเอว ชั่งน้ำหนัก และวัดส่วนสูง	- ประชา.อายุ 15 ปีขึ้นไป	3,593	3,672	6,190	5,235	4,826	23,516
- ตรวจสุขภาพประจำปี ผู้ป่วยเบาหวาน/ความดันโลหิตสูง	- ผู้ป่วยเบาหวาน/ความดันโลหิตสูง	228/ 527	224/ 474	361/ 833	277/ 683	207/ 544	1,297/ 3,061
งานรณรงค์ควบคุมโรคติดต่อ							
1. ให้ความรู้/สนับสนุนแผนพับโรคที่เป็นปัญหาในท้องถิ่น/ตามฤดูกาล	- โรงเรียน/มหาวิทยาลัย	2	1	4	3	1	11
เช่น ไข้หวัดใหญ่, ไข้หวัดนก, ไข้เลือดออก, มือ เท้า ปาก	- ศูนย์เด็กเล็ก	2	1	3	1	1	8
2. จัดทีมรณรงค์ควบคุมป้องกันโรคไข้เลือดออก สุ่มตรวจน้ำยุงลาย	- อสม.ในพื้นที่	45	63	78	81	51	318
ในบ้านและละแวกใกล้เคียง ทำลายแหล่งเพาะพันธุ์ยุงลาย	- ประชาชนในพื้นที่	4,252	4,494	7,486	6,528	5,946	28,706
3. จัดกิจกรรมบ้านปลอดลูกน้ำยุงลาย	- หลังคาเรือนในพื้นที่	1,763	1,726	3,987	2,476	2,712	12,664
4. รณรงค์ค้นหา/คัดกรองผู้ป่วยวัณโรค	- ประชา.อายุ 15 ปีขึ้นไป	3,593	3,672	6,190	5,235	4,826	23,516
5. ติดตามเยี่ยมผู้ป่วยวัณโรคในพื้นที่ให้ความรู้แก่ผู้สัมผัส	- ผู้ป่วย/ผู้สัมผัส	4/16	2/18	3/9	2/8	3/12	14/53
งานรณรงค์ด้านส่งเสริมสุขภาพ							
1. จัดรณรงค์ประชาสัมพันธ์การฝากครรภ์เร็ว	- หญิงตั้งครรภ์ในพื้นที่	15	21	23	18	21	98
2. จัดกิจกรรมส่งเสริมสุขภาพตามกลุ่มวัย							
2.1 กลุ่มแม่และเด็ก							
- ตรวจพัฒนาการเด็ก 0-72 เดือน	- เด็ก 0-72 เดือน	275	289	541	515	471	2,091

กิจกรรม	ประชาชนกลุ่มเป้าหมาย	จำนวน (คน)					
		ตำบลชากไทย	ตำบลตะเคียนทอง	ตำบลพลวง	ตำบลคลองพลู	ตำบลจันทเขลม	รวม
- ประเมินภาวะโภชนาการเด็ก 0-72 เดือน/สนับสนุนอาหารเสริม	- เด็ก 0-72 เดือน	275	289	541	515	471	2,091
- จัดนิทรรศการส่งเสริมการเลี้ยงลูกด้วยนมมารดา	- หญิงตั้งครรภ์	15	21	23	18	21	98
- ติดตามเยี่ยมมารดาหลังคลอด	- หญิงหลังคลอด	22	27	27	25	29	130
2.2 กลุ่มวัยเรียน							
- จัดกิจกรรมรณรงค์ด้านทันตสุขภาพ เช่น โรงเรียนปลอดขนม	- นักเรียนประถมศึกษา	2/328	1/130	4/599	3/600	1/16	11/1,673
กรูปรอบ น้ำอัดลม, สอนน้องแปรงฟันในโรงเรียน							
- จัดกิจกรรมตรวจสอบสุขภาพนักเรียน	- นักเรียนประถม/มัธยมศึกษา	2/328	1/130	4/599	3/600	1/16	11/1,673
2.3 กลุ่มวัยรุ่น							
- จัดกิจกรรมกีฬาต่อต้านยาเสพติดในชุมชน	- เยาวชนในพื้นที่อายุ 15-24 ปี	557	596	1,335	913	891	4,292
- รณรงค์ให้ความรู้เรื่องยาเสพติดกับโรคทางเพศสัมพันธ์	- นักเรียนมัธยมศึกษา	0	0	1	0	0	1
- รณรงค์ให้ความรู้เรื่องอุบัติเหตุทางการจราจร	- ประชาชนในพื้นที่	4,252	4,494	7,486	6,528	5,946	28,706
2.4 กลุ่มวัยทำงาน							
- จัดกิจกรรมรณรงค์การตรวจเต้านมด้วยตนเอง	- สตรีอายุ 30-70 ปี (ร้อยละ 80)	1,185/948	1,397/1,118	1,978/1,582	1,747/1,398	1,581/1,263	7,888 /6,309
- จัดกิจกรรมรณรงค์คั้นหามะเร็งปากมดลูก	- สตรีอายุ 35 ปีขึ้นไป(ร้อยละ 20)	1,249/250	1,246/250	2,068/414	1,731/346	1,521/304	7,815/1,564
2.5 กลุ่มผู้สูงอายุและผู้พิการ							
- ตรวจสอบคัดกรองสุขภาพ	- ผู้สูงอายุในพื้นที่	761	744	1,176	941	769	4,391
- คัดกรองภาวะซึมเศร้าในกลุ่มที่เป็นโรคเรื้อรัง	- ผู้ป่วยโรคเรื้อรัง	755	698	1,194	960	751	4,358
- ติดตามเยี่ยมผู้พิการในชุมชนร่วมกับภาคีเครือข่าย	- ผู้พิการในชุมชน	91	65	118	152	69	495
งานอนามัยสิ่งแวดล้อมและอาชีวอนามัย							
- จัดกิจกรรมรณรงค์อาหารปลอดภัย	- อปท.	1	1	1	1	1	1

กิจกรรม	ประชาชนกลุ่มเป้าหมาย	จำนวน (คน)					
		ตำบลชากไทย	ตำบลตะเคียนทอง	ตำบลพลวง	ตำบลคลองพลู	ตำบลจันทเขลม	รวม
- ตรวจสอบสุขภาพร้านอาหาร/แผงลอย/ตลาด	- ร้านอาหาร/แผงลอย	0/9	0/5	1/21	1/5	0/12	2/43
- ตรวจสอบสารปนเปื้อนในอาหารปรุงสำเร็จ	- ร้านอาหาร/แผงลอย	0/9	0/5	1/21	1/5	0/12	2/43
- ตรวจสอบสารปนเปื้อนในอาหารสด	- ร้านอาหาร/แผงลอย/ตลาดสด	0/9	0/5	1/21	1/5	0/12	2/43
- ตรวจสอบ/คัดกรองสารเคมีตกค้างในกลุ่มเกษตรกร	- ร้อยละ 15 ของ ปชช.อายุ 15 ปี	485	233	534	334	366	1,952
	ขึ้นไปได้รับการคัดกรองร้อยละ 90						
- ให้ความรู้การใช้สมุนไพรล้างพิษ	- ปชช.ทั่วไป	4,252	4,494	7,486	6,528	5,946	28,706
งานคุ้มครองผู้บริโภค							
- สาธิตการล้างผักและผลไม้อย่างถูกวิธี	- ปชช.ทั่วไป	4,252	4,494	7,486	6,528	5,946	28,706
- สาธิตการตรวจสอบสารเคมีตกค้างด้วยชุดทดสอบอย่างง่าย	- ปชช.ทั่วไป	4,252	4,494	7,486	6,528	5,946	28,706
กิจกรรมของภาคีเครือข่าย							
- ปล่อยสัตว์อ้าเภอ(ทำหมันสัตว์,ฉีดยาคุม)	- สุนัข,แมว						
- เกษตรอำเภอสื่อสารปลุกผักปลอดสารพิษ	- ปชช.ทั่วไป	4,252	4,494	7,486	6,528	5,946	28,706
- กศน.(สาธิตการฝึกอาชีพ)	- ปชช.ทั่วไป	4,252	4,494	7,486	6,528	5,946	28,706
- ที่ว่าการอำเภอ	- ปชช.ทั่วไป	4,252	4,494	7,486	6,528	5,946	28,706
- ธนาคารเพื่อการเกษตรและสหกรณ์การเกษตร	- ปชช.ทั่วไป	4,252	4,494	7,486	6,528	5,946	28,706